

INWENTARYZACJI OSTOI PACHNICY DĘBOWEJ

RAPORT Z BADAŃ NAD GATUNKIEM CHRONIONYM



DR JERZY ROMANOWSKI

DZIEKANÓW LEŚNY, 30. 09. 2009 R

INWENTARYZACJI OSTOI PACHNICY DĘBOWEJ.

Dr Jerzy Romanowski

ul. Konopnickiej 1, Dziekanów Leśny

05-092 Łomianki

WSTĘP

Pachnica dębowa *Osmoderma eremita* jest dużym chrząszczem z rodziny kruszczycowatych *Cetoniidae*. Długość jej ciała dochodzi do 32 mm, a masa może przekraczać 2 g. Jest chrząszczem saproksylicznym, występującym w specyficznym środowisku jakim są dziuple starych liściastych drzew, z dużą ilością zalegającego próchna. W środowisku tym pachnica odbywa rozród, który trwa około trzech lat (Szwąłko 2004). Osobniki dorosłe żyją tylko jeden sezon.

W Polsce, mimo że występuje na terenie całego kraju (Oleksa i inni 2003, Szwąłko 2004) jest rzadka i chroniona od 1995 roku. Wpisana jest do Polskiej Czerwonej Księgi Zwierząt jako gatunek „wysokiego ryzyka narażony na wyginięcie” - kategoria VU (Szwąłko 2004). Wyróżniona jest również jako gatunek „szczególnie ważny” w Dyrektywie Habitatowej a w ramach Konwencji Berneńskiej uznana za gatunek „bardzo zagrożony i ściśle chroniony”.

Znaczna większość dotychczasowych obserwacji pachnicy w kraju dotyczy stanowisk związanych ze starymi, pomnikowymi drzewami, głównie dębami (np. Garbalińska i inni 2003). Jednak szczątki tego gatunku stwierdzono także w wyplawkach pójdzki z czterech stanowisk położonych w krajobrazie rolniczym Doliny Łomiankowskiej - na Kępie Kiełpińskiej (Altenburg – Bacia, Romanowski i Żmihorski 2006). Stanowiska tego chrząszcza na tym terenie nie były wcześniej znane i co ciekawe wskazują na możliwość wykorzystywania ogławianych wierzb jako miejsc rozrodu przez pachnicę dębową. Pilotażowe badania nad występowaniem pachnicy w głowiastych wierzbach na terenie Kępy Kiełpińskiej przeprowadzone wiosną 2008r. potwierdziły obecność tego gatunku w około 20% przebadanych wierzb (Romanowski i in. 2008). Zebrane obserwacje sugerują, że liczne w dolinie Wisły i innych rejonach Mazowsza ogłowione wierzby mogą stanowić środowisko nieznaną dotąd, i co szczególnie ważne, licznej populacji pachnicy dębowej.

Celem podjętych badań nad występowaniem pachnicy dębowej w Dolinie Łomiankowskiej jest określenie częstości występowania tego chrząszcza i inwentaryzacja wierzb będących potencjalnym środowiskiem rozrodu gatunku. Niniejszy raport przedstawia dane o częstości i miejscach występowania stadiów larwalnych i dorosłych osobników pachnicy dębowej, oraz uwagi o wytycznych dla praktycznej ochrony tego gatunku w gminie Łomianki.



Foto 1 Wierzba głowiasta w pobliżu j. Kiełpińskiego

TEREN BADAŃ I METODY

Badania prowadzono na tarasie zalewowym Wisły w Dolinie Łomiankowskiej w woj. mazowieckim. Teren poszukiwań obejmował teren pomiędzy wałem przeciwpowodziowym a zabudową gminy Łomianki. Badania trwały od 25 czerwca do 1 września 2009 r. Polegały one na poszukiwaniu dorosłych i larwalnych stadiów pachnicy dębowej w próchnie zalegającym w dziuplach wierzb na wysokości do około 2 m. Każde drzewo oglądano w poszukiwaniu dostępnych próchnowisk oraz próchna wysypanego na ziemię. W dziuplach i w próchnie poszukiwano wszelkich śladów obecności pachnicy dębowej, m.in. fragmentów

chityny i kokolitów, a także szacowano ilość odchodów larw próchnojadów. Notowano także dostrzeżone żywe osobniki dorosłe i żywe larwy (Foto 2-6). Pnie wierzb, w których stwierdzono pachnicę dębową, zaznaczono plamą jaskrawo-żółtej farby.

Dokonano także opisu każdej badanej wierzby. Zmierzono obwód (pierśnicę) badanych drzew, opisano obecność próchnowisk, stan zdrowotny (wierzby żywe, martwe, częściowo obumarłe), oraz rozróżniono wierzby ogławiane i nieogławiane. Lokalizacji wierzb dokonano przy użyciu przenośnego odbiornika GPS marki Garmin, a następnie dane opracowano w programie ArcView GIS 3.3.

WYNIKI

Zinwentaryzowano 2774 wierzby rosnące na terenie Doliny Łomiankowskiej (Tabela 1). Największe skupienia i szpalery wierzb porastają brzegi j. Dziekanowskiego i innych zbiorników i cieków wodnych tzw. strugi Dziekanowskiej, oraz pobocza dróg prowadzących z Łomianek w stronę Wisły (np. Armii Poznań) i w poprzek terenu badań (Rys. 1). Wierzba o najgrubszym pniu miała obwód pierśnicy 576 cm, najcieńszym – 12 cm, średnio 200 cm (Załącznik 1). Przeważająca liczba wierzb była w dobrym stanie zdrowotnym (jako „żywe” sklasyfikowano 2357 drzew), część pni była martwa (182 drzewa) i obumierająca (sklasyfikowane jako „częściowo żywe”, Załącznik 1). Połowa spośród zinwentaryzowanych wierzb była ogłowiona (1397 drzewa, tzn. 50,4% badanych). W trakcie prowadzenia badań odnotowano wycięcie trzech wcześniej zinwentaryzowanych wierzb nad wschodnim skrajem j. Dziekanowskiego.

Spośród przebadanych wierzb w 728 drzewach (26,2% badanych wierzb, głównie ogłowionych), stwierdzono obecność dostępnych próchnowisk, w których poszukiwano śladów obecności pachnicy dębowej (Tabela 1). Żywe dorosłe osobniki zaobserwowano na korze lub w dziuplach 4 wierzb, a żywe larwy znaleziono w próchnie 6 wierzb, natomiast martwe owady dorosłe lub ich fragmenty stwierdzono w 25 pniach (Tabela 1). W 39 drzewach znaleziono kokolity lub ich fragmenty, z których wcześniej wylęgły się dorosłe owady. Łącznie w 65 drzewach (8,9 % wierzb z próchnowiskami) stwierdzono obecność dorosłych pachnic dębowych lub ich stadiów larwalnych. Wierzby zasiedlone przez pachnicę dębową położone były na całym terenie badań, tak wśród pól i łąk, wzdłuż polnych i asfaltowych dróg, np. ul. Armii Poznań w Łomiankach, a także nad brzegami jezior i starorzeczy (np. j. Dziekanowskie i Kiełpińskie) (Rys. 2). Najwięcej pni zasiedlonych przez pachnicę dębową stwierdzono w dwóch zgrupowaniach wierzb: na północ od j. Dziekanowskiego i na

południe od j. Kiełpińskiego (Rys. 2). Stwierzeń pachnicy dębowej dokonano zarówno w wierzbach żywych i częściowo obumarłych, a także w martwych, leżących pniach.

Prawdopodobnie częstość zasiedlenia wierzb w Dolinie Łomiankowskiej przez pachnicę dębową jest jeszcze wyższa, gdyż w 394 wierzbach (54,1 % wierzb z próchnowiskami) stwierdzono odchody larw, przypuszczalnie tego gatunku (Tabela 1). Duże ilości odchodów stwierdzano w tych samych drzewach co postacie dorosłe i larwalne pachnicy dębowej.

DYSKUSJA

W niniejszej pracy udokumentowano obecność żywych larw, kokolitów oraz dorosłych pachnic dębowych lub ich fragmentów łącznie w blisko 9 % przebadanych wierzb na obszarze Doliny Łomiankowskiej. Z dużym prawdopodobieństwem można także założyć, że większość pozostałych wierzb, w których znaleziono odchody larw próchnojadów, była miejscem rozwoju pachnic dębowych. Oznacza to, że aż w około 50% ogłowionych wierzb miał miejsce rozwój larw badanego gatunku. Jednak potwierdzenie tych danych wymagałoby głębokiego rozgrzebywania próchnowisk, co byłoby aktem niszczenia środowiska rozrodu tego chronionego gatunku.

Dotychczasowe badania nad występowaniem pachnicy dębowej w Polsce koncentrowały się na poszukiwaniu tego chrząszcza w zabytkowych dębach i alejach starych lip i innych gatunków drzew o twardym drewnie. Zebrane wyniki pokazują możliwość istnienia nieopisanych dotąd w literaturze dużych populacji tego gatunku w głowiastych wierzbach w dolinie Wisły, a także innych obszarach z licznymi głowiastymi wierzbami, np. na terenach rolniczych. Znane są doniesienia o występowaniu pachnicy dębowej w podobnych środowiskach na południu Europy (Ranius i in. 2005).

Pachnica dębowa wymieniona jest w Dyrektywie Siedliskowej Unii Europejskiej jako gatunek ściśle chroniony i wyróżniony jako priorytetowy, wymagający tworzenia obszarów ochronnych. Występowanie pachnicy dębowej stwarza więc ważną okoliczność dla ochrony rolniczego krajobrazu kulturowego Doliny Łomiankowskiej (i doliny całej Wisły) z alejami głowiastych wierzb. Wyniki tych badań wskazują także na konieczność inwentaryzacji stanowisk pachnicy dębowej w szpalerach wierzb przydrożnych przed podjęciem decyzji o modernizacji dróg. Należy zauważyć, że ponieważ nie istnieje nieinwazyjna metoda wykrywania wszystkich niewidocznych z zewnątrz próchnowisk, a tym bardziej wykrywania w nich obecności larw pachnicy, to należy przyjąć, że w dolinie Wisły wszystkie głowiaste wierzby są potencjalnym środowiskiem rozrodu tego gatunku.

WNIOSKI DLA PRAKTYCZNEJ OCHRONY PACHNICY DĘBOWEJ

Uzyskane wyniki potwierdzają wcześniejsze obserwacje o istnieniu populacji pachnicy dębowej w Dolinie Łomiankowskiej i przypuszczalnie innych na terenach rolniczych z licznymi głowiastymi wierzbami w całej dolinie Wisły.

Fakt występowania pachnicy dębowej w głowiastych wierzbach ma duże znaczenia dla ochrony tych drzew w polskim krajobrazie zgodnie z treścią Dyrektywy Środowiskowej. Przedstawione dane wskazują także na konieczność uwzględnienia możliwości występowaniu pachnicy dębowej w wierzbach przy opracowaniu ocen wpływu na środowisko planów modernizacji oraz budowy dróg przebiegających w Dolinie Łomiankowskiej i na terenach rolniczych na Mazowszu. Na taką potrzebę autor zwrócił uwagę w przypadku dyskusji o przebiegu wariantów (szczególnie tzw. wariantu samorządowego) trasy S7 na północ od Warszawy (Romanowski 2008). Patrząc na problem ochrony pachnicy dębowej w szerszej perspektywie, należy podjąć działania informacyjne i edukacyjne, skierowane do gminnych Działów Ochrony Przyrody, oaz uczniów szkół podstawowych i gimnazjalnych, o konieczności ochrony głowiastych wierzb jako siedliska rozwoju pachnicy dębowej. Należy także podjąć dyskusje nad możliwością stosowania aktywnych działań i rekompensat w przypadku, gdy nieodzowne jest wycięcie wierzb – przykładem takich działań może być translokacja żywych larw pachnicy wraz z próchnowiskiem do innych drzew, układanie pni z larwami pachnicy w wyznaczonych miejscach dla umożliwienia ukończenia rozrodu, oraz nasadzanie nowych alei i ogławianie istniejących alei wierzb. Ponieważ należy przyjąć, że w Dolinie Wisły wszystkie głowiaste wierzby są potencjalnym środowiskiem rozrodu pachnicy dębowej (patrz powyżej), to autor proponuje, aby wszystkie wycinane pnie drzew w Dolinie Łomiankowskiej poddawane były po ścięciu przeglądowi przez eksperta, który w razie stwierdzenia larw tego gatunku wskaże odpowiednie działania ochronne.

PIŚMIENNICTWO

1. Altenburg – Bacia D., Romanowski J., Żmihorski M. 2006. Stwierdzenie pachnicy dębowej *Osmoderma eremita* (Scopoli 1763) w pokarmie pójdzki *Athene noctua* (Scopoli 1769) w centralnej Polsce. Przegląd zoologiczny, 50(3-4), 155-156
2. Garbalińska P., Kucharski D., Żmihorski M. 2003. Stanowisko pachnicy dębowej *Osmoderma eremita* Scopoli, 1763 (*Coleoptera, Scarabaeidae*) w Cedyńskim Parku Krajobrazowym. Prz. Przyr. 14 (1-2), 175-177.
3. Oleksa A., Szwałko P., Gawroński R. 2003. Pachnica *Osmoderma eremita* (Scopoli, 1763) (*Coleoptera: Scarabaeoidea*) w Polsce – występowanie, zagrożenia i ochrona. Roczn. nauk. Pol. Tow. Ochr. Przyr. "Salamandra", 7, 101-123.
4. Ranius T., Aguado L.O., Antonsson K., Audisio P., Ballerio A., Carpaneto G.M., Chobot K., Gjurašin B., Hanssen O., Huijbregts H., Lakatos F., Martin O., Neculiseanu Z., Nikitsky N.B., Paill W., Pirnat A., Rizun V., Ruicănescu A., Stegner J., Süda I., Szwałko P., Tamutis V., Telnov D., Tsinkevich V., Versteirt V., Vignon V., Vögeli M., Zach P. 2005. *Osmoderma eremita* (Coleoptera, Scarabaeidae, Cetoniinae) in Europe. *Animal Biodiversity and Conservation* 28 (1), 1-44.
5. Ranius T., Hedin J. 2001. The dispersal rate of a beetle, *Osmoderma eremita*, living in tree hollows. *Oecologia* 126, 363-370.
6. Romanowski J. 2008. „Wariant nadwiślański” trasy S7 kontra chronione gatunki zwierząt. *Gazeta Łomiankowska* 21: 8-9.
7. Romanowski J., Makulec G., Mizińska M. 2008. Występowanie pachnicy dębowej *Osmoderma eremita* (Scopoli 1763) w dolinie środkowej Wisły. *Acta Sci. Pol., Biologia* 8: 53-58.
8. Szwałko P. 2004. *Osmoderma eremita* (Scopoli, 1763). W: Głowaciński Z. i Nowacki J. (red.) *Polska Czerwona Księga Zwierząt, Bezkręgowce*. IOP, Kraków-Poznań.

Tabela 1. Występowanie pachnicy dębowej w badanych wierzbach w Dolinie Łomiankowskiej

| Obiekt | Liczba |
|--------------------------------------|--------|
| Badane drzewa | 2744 |
| Drzewa z próchnowiskami | 728 |
| Drzewa z odchodami próchnojadów | 394 |
| Drzewa z kokolitami pachnicy | 39 |
| Drzewa z żywymi larwami pachnicy | 6 |
| Drzewa z żywymi dorosłymi pachnicami | 4 |
| Drzewa z reszkami dorosłych pachnic | 25 |

Tabela 2. Występowanie pachnicy dębowej w badanych wierzbach w Dolinie Łomiankowskiej

| Lp. | Data badania | współrzędne | | wierzby | | | Próchnojady | pachnica dębowa | | | | |
|-----|--------------|-------------|-----------|--------------|----------------|----------------------------|-------------|-----------------|-------|----------------|--------------|--|
| | | X | Y | Obwód [cm] | stan zdrowotny | OGŁOWIONE/ NIEOGŁOWIONA | Odchody | Kokolity | Larwy | Dorośle martwe | Dorośle żywe | |
| 1 | 25.06.2009 | 20,854160 | 52,364080 | 496 | żywe | ogłowiona dawno | 0 | 0 | 0 | 0 | 0 | |
| 2 | 25.06.2009 | 20,854000 | 52,364040 | 237 | żywe | ogłowiona dawno | 0 | 0 | 0 | 0 | 0 | |
| 3 | 25.06.2009 | 20,853950 | 52,364070 | 340 | żywe | ogłowiona świeżo | 0 | 0 | 0 | 0 | 0 | |
| 4 | 25.06.2009 | 20,853800 | 52,364310 | 210 | żywe | ogłowiona świeżo | 10-100 | 0 | 0 | 0 | 0 | |
| 5 | 25.06.2009 | 20,853790 | 52,364370 | 232 | żywe | ogłowiona dawno | 0 | 0 | 0 | 0 | 0 | |
| 6 | 25.06.2009 | 20,853670 | 52,364430 | 203 | żywe | ogłowiona dawno | 10-100 | 0 | 0 | 0 | 0 | |
| 7 | 25.06.2009 | 20,853570 | 52,364530 | 248 | żywe | ogłowiona dawno | 10-100 | 0 | 0 | 0 | 0 | |
| 8 | 25.06.2009 | 20,853570 | 52,364550 | 253 | żywe | ogłowiona dawno | 0 | 0 | 0 | 0 | 0 | |
| 9 | 25.06.2009 | 20,853560 | 52,364630 | 150 | żywe | ogłowiona świeżo | <10 | 0 | 0 | 0 | 0 | |
| 10 | 25.06.2009 | 20,853510 | 52,364660 | 224 | żywe | ogłowiona świeżo | 0 | 0 | 0 | 0 | 0 | |
| 11 | 25.06.2009 | 20,853480 | 52,364710 | 264 | żywe | ogłowiona dawno | <10 | 0 | 0 | 0 | 0 | |
| 12 | 25.06.2009 | 20,853540 | 52,364700 | 291 | częściowo | ogłowiona świeżo | 10-100 | 0 | 0 | 0 | 0 | |
| 13 | 25.06.2009 | 20,853460 | 52,364730 | 195 | żywe | ogłowiona świeżo | 0 | 0 | 0 | 0 | 0 | |
| 14 | 25.06.2009 | 20,853390 | 52,364900 | 270 | żywe | ogłowiona dawno | 0 | 0 | 0 | 0 | 0 | |
| 15 | 25.06.2009 | 20,853550 | 52,364920 | 220 | żywe | ogłowiona dawno | 0 | 0 | 0 | 0 | 0 | |
| 16 | 25.06.2009 | 20,852940 | 52,365230 | 350 | żywe | ogłowiona świeżo | 0 | 0 | 0 | 0 | 0 | |
| 17 | 25.06.2009 | 20,852450 | 52,365400 | 330 | żywe | ogłowiona dawno | 100-1000 | 0 | 0 | 1 | 0 | |
| 18 | 25.06.2009 | 20,852430 | 52,365440 | 235 | żywe | ogłowiona dawno | 0 | 0 | 0 | 0 | 0 | |
| 19 | 25.06.2009 | 20,852430 | 52,365450 | 219 | żywe | ogłowiona dawno | 0 | 0 | 0 | 0 | 0 | |
| 20 | 25.06.2009 | 20,852310 | 52,365470 | 286 | żywe | ogłowiona dawno | 0 | 0 | 0 | 0 | 0 | |
| 21 | 25.06.2009 | 20,852380 | 52,365390 | 222 | żywe | ogłowiona dawno | 0 | 0 | 0 | 0 | 0 | |
| 22 | 25.06.2009 | 20,852400 | 52,365600 | 264 | żywe | ogłowiona dawno | 0 | 0 | 0 | 0 | 0 | |
| 23 | 25.06.2009 | 20,852190 | 52,365670 | 220 | żywe | ogłowiona dawno | >1000 | 0 | 0 | 0 | 0 | |
| 24 | 25.06.2009 | 20,852220 | 52,365720 | 310 | częściowo | ogłowiona dawno | 0 | 0 | 0 | 0 | 0 | |
| 25 | 25.06.2009 | 20,851960 | 52,365580 | 220 | częściowo | ogłowiona dawno | 100-1000 | 0 | 0 | 0 | 1 | |
| 26 | 25.06.2009 | 20,851990 | 52,365780 | 222 | częściowo | ogłowiona dawno | 0 | 0 | 0 | 0 | 0 | |
| 27 | 25.06.2009 | 20,852040 | 52,365730 | 265 | żywe | ogłowiona dawno | 0 | 0 | 0 | 0 | 0 | |
| 28 | 25.06.2009 | 20,852010 | 52,365750 | 270 | żywe | ogłowiona dawno | 0 | 0 | 0 | 0 | 0 | |
| 29 | 25.06.2009 | 20,851920 | 52,365900 | 300 | żywe | ogłowiona świeżo | 0 | 0 | 0 | 0 | 0 | |
| 30 | 25.06.2009 | 20,851860 | 52,365930 | 247 | częściowo | ogłowiona dawno | 10-100 | 0 | 0 | 0 | 0 | |
| 31 | 25.06.2009 | 20,851800 | 52,366020 | 217 | żywe | ogłowiona dawno | 10-100 | 0 | 0 | 0 | 0 | |
| 32 | 25.06.2009 | 20,851810 | 52,366010 | 244 | żywe | ogłowiona dawno | 10-100 | 0 | 0 | 0 | 0 | |
| 33 | 25.06.2009 | 20,851510 | 52,366100 | brak dostępu | żywe | ogłowiona dawno | 0 | 0 | 0 | 0 | 0 | |
| 34 | 25.06.2009 | 20,851480 | 52,366060 | 316 | żywe | rozdwojone | 0 | 0 | 0 | 0 | 0 | |
| 35 | 25.06.2009 | 20,851650 | 52,366070 | 237 | żywe | ogłowiona dawno | 0 | 0 | 0 | 0 | 0 | |

| Lp. | Data badania | współrzędne | | wierzby | | | Próchnojady | pachnica dębowa | | | |
|-----|--------------|-------------|-----------|--------------|----------------|----------------------------|-------------|-----------------|-------|----------------|--------------|
| | | X | Y | Obwód [cm] | stan zdrowotny | OGŁOWIONE/ NIEOGŁOWIONA | Odchody | Kokolity | Larwy | Dorosłe martwe | Dorosłe żywe |
| 36 | 25.06.2009 | 20,851720 | 52,366180 | 74 | żywe | nieogłowiona | 0 | 0 | 0 | 0 | 0 |
| 37 | 25.06.2009 | 20,851760 | 52,366150 | 69 | żywe | nieogłowiona | 0 | 0 | 0 | 0 | 0 |
| 38 | 25.06.2009 | 20,851810 | 52,366170 | 193 | częściowo | | 0 | 0 | 0 | 0 | 0 |
| 39 | 25.06.2009 | 20,851710 | 52,366320 | 72 | żywe | nieogłowiona | 0 | 0 | 0 | 0 | 0 |
| 40 | 25.06.2009 | 20,851640 | 52,366310 | 80 | częściowo | ogłowiona | 0 | 0 | 0 | 0 | 0 |
| 41 | 25.06.2009 | 20,851710 | 52,366320 | 208 | żywe | ogłowiona dawno | 0 | 0 | 0 | 0 | 0 |
| 42 | 25.06.2009 | 20,851600 | 52,366450 | 296 | żywe | ogłowiona dawno | 0 | 0 | 0 | 0 | 0 |
| 43 | 25.06.2009 | 20,851700 | 52,366490 | 254 | żywe | | 0 | 0 | 0 | 0 | 0 |
| 44 | 25.06.2009 | 20,851590 | 52,366580 | 349 | żywe | ogłowiona dawno | 0 | 0 | 0 | 0 | 0 |
| 45 | 25.06.2009 | 20,851530 | 52,366520 | 62 | żywe | | 0 | 0 | 0 | 0 | 0 |
| 46 | 25.06.2009 | 20,851590 | 52,366530 | 340 | żywe | ogłowiona dawno | 0 | 0 | 0 | 0 | 0 |
| 47 | 25.06.2009 | 20,851900 | 52,366640 | 227 | żywe | ogłowiona dawno | 100-100 | 0 | 0 | 0 | 0 |
| 48 | 25.06.2009 | 20,851460 | 52,366690 | 75 | częściowo | ogłowiona dawno | 0 | 0 | 0 | 0 | 0 |
| 49 | 25.06.2009 | 20,851310 | 52,366640 | 260 | częściowo | ogłowiona dawno | 10-100 | 0 | 0 | 0 | 0 |
| 50 | 25.06.2009 | 20,851300 | 52,366640 | 202 | żywe | ogłowiona dawno | 0 | 0 | 0 | 0 | 0 |
| 51 | 25.06.2009 | 20,851300 | 52,366750 | 300 | żywe | ogłowiona dawno | 0 | 0 | 0 | 0 | 0 |
| 52 | 25.06.2009 | 20,851130 | 52,366680 | 202 | żywe | ogłowiona dawno | 0 | 0 | 0 | 0 | 0 |
| 53 | 25.06.2009 | 20,851180 | 52,366730 | 258 | żywe | ogłowiona dawno | 0 | 0 | 0 | 0 | 0 |
| 54 | 25.06.2009 | 20,851330 | 52,366810 | 221 | żywe | ogłowiona dawno | 0 | 0 | 0 | 0 | 0 |
| 55 | 25.06.2009 | 20,851300 | 52,366810 | 290 | częściowo | ogłowiona dawno | 0 | 0 | 0 | 0 | 0 |
| 56 | 25.06.2009 | 20,851260 | 52,366980 | 300 | żywe | ogłowiona dawno | 0 | 0 | 0 | 0 | 0 |
| 57 | 25.06.2009 | 20,851160 | 52,367010 | 238 | żywe | ogłowiona dawno | 0 | 0 | 0 | 0 | 0 |
| 58 | 25.06.2009 | 20,851090 | 52,367000 | 247 | żywe | ogłowiona dawno | 0 | 0 | 0 | 0 | 0 |
| 59 | 25.06.2009 | 20,851150 | 52,366980 | 240 | żywe | ogłowiona dawno | <10 | 0 | 0 | 0 | 0 |
| 60 | 25.06.2009 | 20,850700 | 52,367040 | 294 | żywe | ogłowiona dawno | 10-100 | 0 | 0 | 0 | 0 |
| 61 | 25.06.2009 | 20,850480 | 52,367130 | brak dostępu | żywe | ogłowiona dawno | 0 | 0 | 0 | 0 | 0 |
| 62 | 25.06.2009 | 20,850460 | 52,367130 | brak dostępu | częściowo | ogłowiona dawno | 10-100 | 0 | 0 | 0 | 0 |
| 63 | 25.06.2009 | 20,850310 | 52,367170 | 290 | żywe | | 10-100 | 0 | 0 | 0 | 0 |
| 64 | 25.06.2009 | 20,850250 | 52,367180 | brak dostępu | żywe | ogłowiona dawno | 0 | 0 | 0 | 0 | 0 |
| 65 | 25.06.2009 | 20,850200 | 52,367200 | brak dostępu | | | | 0 | 0 | 0 | 0 |
| 66 | 25.06.2009 | 20,850180 | 52,367220 | brak dostępu | żywe | ogłowiona dawno | 0 | 0 | 0 | 0 | 0 |
| 67 | 25.06.2009 | 20,850160 | 52,367280 | 327 | żywe | ogłowiona dawno | 0 | 0 | 0 | 0 | 0 |
| 68 | 25.06.2009 | 20,849960 | 52,367310 | 288 | częściowo | | | 0 | 0 | 0 | 0 |
| 69 | 25.06.2009 | 20,850050 | 52,367360 | brak dostępu | częściowo | ogłowiona dawno | 0 | 0 | 0 | 0 | 0 |
| 70 | 25.06.2009 | 20,849760 | 52,367370 | 191 | żywe | ogłowiona dawno | 0 | 0 | 0 | 0 | 0 |
| 71 | 25.06.2009 | 20,849670 | 52,367360 | 245 | żywe | ogłowiona dawno | 0 | 0 | 0 | 0 | 0 |
| 72 | 25.06.2009 | 20,849560 | 52,367430 | brak dostępu | | | >1000 | 0 | 0 | 0 | 0 |
| 73 | 25.06.2009 | 20,849410 | 52,367440 | 225 | żywe | | 0 | 0 | 0 | 0 | 0 |

| Lp. | Data badania | współrzędne | | wierzby | | | Próchnojady | pachnica dębowa | | | |
|-----|--------------|-------------|-----------|--------------|----------------|----------------------------|-------------|-----------------|--------|----------------|--------------|
| | | X | Y | Obwód [cm] | stan zdrowotny | OGŁOWIONE/ NIEOGŁOWIONA | Odchody | Kokolity | Larwy | Dorosłe martwe | Dorosłe żywe |
| 74 | 25.06.2009 | 20,849420 | 52,367420 | 193 | żywe | ogłowiona dawno | 0 | 0 | 0 | 0 | 0 |
| 75 | 25.06.2009 | 20,849300 | 52,367570 | 314 | żywe | ogłowiona dawno | >100 | 0 | 0 | 0 | 1 |
| 76 | 25.06.2009 | 20,849210 | 52,367540 | 226 | żywe | ogłowiona dawno | 0 | 0 | 0 | 0 | 0 |
| 77 | 25.06.2009 | 20,849150 | 52,368230 | 311 | żywe | ogłowiona dawno | 0 | 0 | 0 | 0 | 0 |
| 78 | 29.06.2009 | 20,854120 | 52,363070 | 84 | żywe | nieogłowiona | 0 | 0 | 0 | 0 | 0 |
| 79 | 29.06.2009 | 20,853780 | 52,363640 | 61 | żywe | nieogłowiona | 0 | 0 | 0 | 0 | 0 |
| 80 | 29.06.2009 | 20,854260 | 52,363830 | 168 | żywe | nieogłowiona | 0 | 0 | 0 | 0 | 0 |
| 81 | 29.06.2009 | 20,854490 | 52,364360 | 147 | żywe | nieogłowiona | 0 | 0 | 0 | 0 | 0 |
| 82 | 29.06.2009 | 20,853790 | 52,364020 | 330 | żywe | nieogłowiona | 0 | 0 | 0 | 0 | 0 |
| 83 | 29.06.2009 | 20,854010 | 52,364060 | 247 | żywe | ogłowiona dawno | 0 | 0 | 0 | 0 | 0 |
| 84 | 29.06.2009 | 20,854010 | 52,364090 | 248 | żywe | ogłowiona dawno | 0 | 0 | 0 | 0 | 0 |
| 85 | 29.06.2009 | 20,853680 | 52,364100 | 46 | żywe | nieogłowiona | 0 | 0 | 0 | 0 | 0 |
| 86 | 29.06.2009 | 20,853640 | 52,364120 | 73 | żywe | nieogłowiona | 0 | 0 | 0 | 0 | 0 |
| 87 | 29.06.2009 | 20,853460 | 52,364070 | 127 | żywe | nieogłowiona | 0 | 0 | 0 | 0 | 0 |
| 88 | 29.06.2009 | 20,853470 | 52,364070 | 79 | żywe | nieogłowiona | 0 | 0 | 0 | 0 | 0 |
| 89 | 29.06.2009 | 20,853510 | 52,364090 | 56 | żywe | nieogłowiona | 0 | 0 | 0 | 0 | 0 |
| 90 | 29.06.2009 | 20,853590 | 52,364130 | 71 | żywe | nieogłowiona | 0 | 0 | 0 | 0 | 0 |
| 91 | 29.06.2009 | 20,853550 | 52,364190 | 61 | żywe | nieogłowiona | 0 | 0 | 0 | 0 | 0 |
| 92 | 29.06.2009 | 20,853370 | 52,364090 | 225 | żywe | ogłowiona dawno | 10-100 | 0 | 0 | 0 | 0 |
| 93 | 29.06.2009 | 20,853620 | 52,363780 | 119 | żywe | nieogłowiona | 0 | 0 | 0 | 0 | 0 |
| 94 | 29.06.2009 | 20,853740 | 52,363500 | 55 | żywe | nieogłowiona | 0 | 0 | 0 | 0 | 0 |
| 95 | 29.06.2009 | 20,853650 | 52,363610 | 291 | żywe | ogłowiona dawno | 0 | 0 | 0 | 0 | 0 |
| 96 | 29.06.2009 | 20,853440 | 52,364080 | brak dostępu | żywe | ogłowiona dawno | 0 | 0 | 0 | 0 | 0 |
| 97 | 29.06.2009 | 20,853150 | 52,364170 | brak dostępu | częściowo | ogłowiona dawno | 100-1000 | 0 | 0 | 0 | 0 |
| 98 | 29.06.2009 | 20,853180 | 52,364200 | brak dostępu | częściowo | | >1000 | fr | larwa? | 1 | 0 |
| 99 | 29.06.2009 | 20,853090 | 52,364050 | ok..290 | częściowo | ogłowiona dawno | 0 | 0 | 0 | 0 | 0 |
| 100 | 29.06.2009 | 20,853130 | 52,364000 | 110 | żywe | nieogłowiona | 0 | 0 | 0 | 0 | 0 |
| 101 | 29.06.2009 | 20,853460 | 52,363290 | ok..293 | martwe | ogłowiona dawno | 0 | 0 | 0 | 0 | 0 |
| 102 | 29.06.2009 | 20,853430 | 52,363330 | brak dostępu | | | | | | | |
| 103 | 29.06.2009 | 20,853380 | 52,363340 | brak dostępu | | | | | | | |
| 104 | 29.06.2009 | 20,853330 | 52,363360 | brak dostępu | | | | | | | |
| 105 | 29.06.2009 | 20,853300 | 52,363400 | brak dostępu | żywe | | | | | | |
| 106 | 29.06.2009 | 20,853290 | 52,363410 | brak dostępu | | | | | | | |
| 107 | 29.06.2009 | 20,853270 | 52,363450 | brak dostępu | żywe | | | | | | |
| 108 | 29.06.2009 | 20,853230 | 52,363480 | brak dostępu | żywe | | | | | | |
| 109 | 29.06.2009 | 20,852880 | 52,363560 | 136 | żywe | ogłowiona dawno | 0 | 0 | 0 | 0 | 0 |
| 110 | 29.06.2009 | 20,852870 | 52,363550 | 176 | żywe | nieogłowiona | 100-1000 | 0 | 0 | 0 | 0 |
| 111 | 29.06.2009 | 20,852760 | 52,363550 | 420 | częściowo | ogłowiona dawno | 0 | 0 | 0 | 0 | 0 |

| Lp. | Data badania | współrzędne | | wierzby | | | Próchnojady | pachnica dębowa | | | |
|-----|--------------|-------------|-----------|--------------|----------------|----------------------------|-------------|-----------------|-------|----------------|--------------|
| | | X | Y | Obwód [cm] | stan zdrowotny | OGŁOWIONE/ NIEOGŁOWIONA | Odchody | Kokolity | Larwy | Dorosłe martwe | Dorosłe żywe |
| 112 | 29.06.2009 | 20,848940 | 52,367470 | brak dostępu | częściowo | | 0 | 0 | 0 | 0 | 0 |
| 113 | 29.06.2009 | 20,848750 | 52,367520 | ok.. 235 | żywe | | 0 | 0 | 0 | 0 | 0 |
| 114 | 29.06.2009 | 20,848400 | 52,367660 | brak dostępu | martwe | | 0 | 0 | 0 | 0 | 0 |
| 115 | 29.06.2009 | 20,847990 | 52,367910 | brak dostępu | żywe | nieogłowiona | 0 | 0 | 0 | 0 | 0 |
| 116 | 29.06.2009 | 20,847450 | 52,367950 | 206 | martwe | nieogłowiona | 0 | 0 | 0 | 0 | 0 |
| 117 | 29.06.2009 | 20,847590 | 52,367880 | 225 | żywe | ogłowiona świeżo | 0 | 0 | 0 | 0 | 0 |
| 118 | 29.06.2009 | 20,847620 | 52,367880 | brak dostępu | martwe | ogłowiona dawno | 0 | 0 | 0 | 0 | 0 |
| 119 | 29.06.2009 | 20,847650 | 52,367870 | 174 | żywe | ogłowiona świeżo | 0 | 0 | 0 | 0 | 0 |
| 120 | 29.06.2009 | 20,847440 | 52,367980 | 157 | żywe | nieogłowiona | 0 | 0 | 0 | 0 | 0 |
| 121 | 29.06.2009 | 20,847340 | 52,368190 | brak dostępu | częściowo | | 0 | 0 | 0 | 0 | 0 |
| 122 | 29.06.2009 | 20,847160 | 52,368250 | 269 | żywe | nieogłowiona | 0 | 0 | 0 | 0 | 0 |
| 123 | 29.06.2009 | 20,847010 | 52,368250 | 272 | żywe | nieogłowiona | 0 | 0 | 0 | 0 | 0 |
| 124 | 29.06.2009 | 20,847000 | 52,368260 | ok.. 380 | żywe | | 10-100 | 0 | 0 | 0 | 0 |
| 125 | 29.06.2009 | 20,846720 | 52,368390 | brak dostępu | martwe | | 0 | 0 | 0 | 0 | 0 |
| 126 | 29.06.2009 | 20,846600 | 52,368430 | 267 | żywe | ogłowiona dawno | 0 | 0 | 0 | 0 | 0 |
| 127 | 29.06.2009 | 20,846260 | 52,368360 | 202 | żywe | ogłowiona dawno | 0 | 0 | 0 | 0 | 0 |
| 128 | 29.06.2009 | 20,846030 | 52,368320 | ok.. 300 | częściowo | | 100-1000 | 1 | 0 | 0 | 0 |
| 129 | 29.06.2009 | 20,845820 | 52,368460 | 320 | żywe | nieogłowiona | 0 | 0 | 0 | 0 | 0 |
| 130 | 29.06.2009 | 20,845520 | 52,368500 | brak dostępu | żywe | nieogłowiona | 0 | 0 | 0 | 0 | 0 |
| 131 | 29.06.2009 | 20,845050 | 52,368640 | brak dostępu | żywe | | 0 | 0 | 0 | 0 | 0 |
| 132 | 29.06.2009 | 20,845050 | 52,368630 | brak dostępu | żywe | | 0 | 0 | 0 | 0 | 0 |
| 133 | 29.06.2009 | 20,844980 | 52,368640 | brak dostępu | żywe | | 0 | 0 | 0 | 0 | 0 |
| 134 | 29.06.2009 | 20,844930 | 52,368630 | brak dostępu | żywe | | 0 | 0 | 0 | 0 | 0 |
| 135 | 29.06.2009 | 20,844920 | 52,368630 | brak dostępu | żywe | | 0 | 0 | 0 | 0 | 0 |
| 136 | 29.06.2009 | 20,844940 | 52,368660 | 27 | żywe | nieogłowiona | 0 | 0 | 0 | 0 | 0 |
| 137 | 29.06.2009 | 20,844420 | 52,368820 | 68 | żywe | nieogłowiona | 0 | 0 | 0 | 0 | 0 |
| 138 | 29.06.2009 | 20,844030 | 52,368960 | 40 | żywe | nieogłowiona | 0 | 0 | 0 | 0 | 0 |
| 139 | 29.06.2009 | 20,843810 | 52,369130 | 88 | żywe | nieogłowiona | 0 | 0 | 0 | 0 | 0 |
| 140 | 29.06.2009 | 20,843850 | 52,369140 | 86 | żywe | nieogłowiona | 0 | 0 | 0 | 0 | 0 |
| 141 | 29.06.2009 | 20,843840 | 52,369120 | 89 | żywe | nieogłowiona | 0 | 0 | 0 | 0 | 0 |
| 142 | 29.06.2009 | 20,843750 | 52,369140 | brak dostępu | żywe | nieogłowiona | <10 | 0 | 0 | 0 | 0 |
| 143 | 29.06.2009 | 20,843480 | 52,369150 | 314 | żywe | ogłowiona dawno | 0 | 0 | 0 | 0 | 0 |
| 144 | 29.06.2009 | 20,843270 | 52,369260 | 400 | żywe | ogłowiona dawno | >1000 | 0 | 0 | 0 | 0 |
| 145 | 29.06.2009 | 20,843200 | 52,369200 | 288 | żywe | ogłowiona dawno | 0 | 0 | 0 | 0 | 0 |
| 146 | 29.06.2009 | 20,843180 | 52,369160 | 221 | żywe | ogłowiona dawno | 10-100 | 0 | 0 | 0 | 0 |
| 147 | 29.06.2009 | 20,842510 | 52,369740 | 165 | żywe | | 0 | 0 | 0 | 0 | 0 |
| 148 | 29.06.2009 | 20,842490 | 52,369770 | ok..300 | | ogłowiona dawno | 0 | 0 | 0 | 0 | 0 |
| 149 | 29.06.2009 | 20,842250 | 52,369880 | 168 | | ogłowiona dawno | 0 | 0 | 0 | 0 | 0 |

| Lp. | Data badania | współrzędne | | wierzby | | | Próchnojady | pachnica dębowa | | | |
|-----|--------------|-------------|-----------|--------------|----------------|----------------------------|-------------|-----------------|-------|----------------|--------------|
| | | X | Y | Obwód [cm] | stan zdrowotny | OGŁOWIONE/ NIEOGLÓWIONA | Odchody | Kokolity | Larwy | Dorosłe martwe | Dorosłe żywe |
| 150 | 29.06.2009 | 20,842090 | 52,369870 | 174 | żywe | nieogłowiona | 0 | 0 | 0 | 0 | 0 |
| 151 | 29.06.2009 | 20,842080 | 52,369880 | brak dostępu | | nieogłowiona | 0 | 0 | 0 | 0 | 0 |
| 152 | 29.06.2009 | 20,842990 | 52,369730 | brak dostępu | | nieogłowiona | 0 | 0 | 0 | 0 | 0 |
| 153 | 29.06.2009 | 20,843040 | 52,369750 | brak dostępu | | nieogłowiona | 0 | 0 | 0 | 0 | 0 |
| 154 | 29.06.2009 | 20,843160 | 52,369890 | brak dostępu | | nieogłowiona | 0 | 0 | 0 | 0 | 0 |
| 155 | 29.06.2009 | 20,843280 | 52,370080 | brak dostępu | | nieogłowiona | 0 | 0 | 0 | 0 | 0 |
| 156 | 29.06.2009 | 20,842990 | 52,370130 | brak dostępu | żywe | ogłowiona dawno | 0 | 0 | 0 | 0 | 0 |
| 157 | 29.06.2009 | 20,842850 | 52,370200 | 176 | żywe | ogłowiona dawno | 0 | 0 | 0 | 0 | 0 |
| 158 | 29.06.2009 | 20,842810 | 52,370320 | brak dostępu | martwe | ogłowiona dawno | 0 | 0 | 0 | 0 | 0 |
| 159 | 29.06.2009 | 20,842800 | 52,370340 | ok.. 290 | | nieogłowiona | 0 | 0 | 0 | 0 | 0 |
| 160 | 29.06.2009 | 20,842740 | 52,370360 | ok..316 | częściowo | ogłowiona dawno | 0 | 0 | 0 | 0 | 0 |
| 161 | 29.06.2009 | 20,841430 | 52,370380 | brak dostępu | | | 0 | 0 | 0 | 0 | 0 |
| 162 | 29.06.2009 | 20,840770 | 52,370450 | 124 | żywe | ogłowiona dawno | 0 | 0 | 0 | 0 | 0 |
| 163 | 29.06.2009 | 20,840840 | 52,370490 | brak dostępu | żywe | nieogłowiona | 0 | 0 | 0 | 0 | 0 |
| 164 | 29.06.2009 | 20,840730 | 52,370590 | brak dostępu | żywe | nieogłowiona | 0 | 0 | 0 | 0 | 0 |
| 165 | 29.06.2009 | 20,840090 | 52,370850 | 309 | żywe | nieogłowiona | 0 | 0 | 0 | 0 | 0 |
| 166 | 29.06.2009 | 20,839750 | 52,371280 | ok..360 | | | 0 | 0 | 0 | 0 | 0 |
| 167 | 29.06.2009 | 20,839110 | 52,371860 | brak dostępu | żywe | nieogłowiona | 0 | 0 | 0 | 0 | 0 |
| 168 | 29.06.2009 | 20,838930 | 52,371890 | 291 | żywe | nieogłowiona | 0 | 0 | 0 | 0 | 0 |
| 169 | 29.06.2009 | 20,838460 | 52,371890 | 170 | żywe | nieogłowiona | 0 | 0 | 0 | 0 | 0 |
| 170 | 29.06.2009 | 20,838350 | 52,371910 | 37 | żywe | nieogłowiona | 0 | 0 | 0 | 0 | 0 |
| 171 | 29.06.2009 | 20,837800 | 52,371760 | 241 | żywe | nieogłowiona | 0 | 0 | 0 | 0 | 0 |
| 172 | 29.06.2009 | 20,838070 | 52,371730 | 234 | żywe | ogłowiona dawno | 0 | 0 | 0 | 0 | 0 |
| 173 | 29.06.2009 | 20,838080 | 52,371740 | 247 | żywe | ogłowiona dawno | 0 | 0 | 0 | 0 | 0 |
| 174 | 29.06.2009 | 20,837880 | 52,371800 | 486 | żywe | nieogłowiona | 0 | 0 | 0 | 0 | 0 |
| 175 | 29.06.2009 | 20,837910 | 52,371790 | 475 | żywe | nieogłowiona | 0 | 0 | 0 | 0 | 0 |
| 176 | 29.06.2009 | 20,836890 | 52,371870 | brak dostępu | żywe | nieogłowiona | 0 | 0 | 0 | 0 | 0 |
| 177 | 29.06.2009 | 20,836740 | 52,371900 | brak dostępu | żywe | nieogłowiona | 0 | 0 | 0 | 0 | 0 |
| 178 | 29.06.2009 | 20,836430 | 52,371570 | 276 | żywe | nieogłowiona | 0 | 0 | 0 | 0 | 0 |
| 179 | 29.06.2009 | 20,836370 | 52,371370 | brak dostępu | żywe | nieogłowiona | 0 | 0 | 0 | 0 | 0 |
| 180 | 29.06.2009 | 20,836430 | 52,371330 | 300 | żywe | nieogłowiona | 0 | 0 | 0 | 0 | 0 |
| 181 | 29.06.2009 | 20,836840 | 52,371220 | brak dostępu | żywe | nieogłowiona | 0 | 0 | 0 | 0 | 0 |
| 182 | 29.06.2009 | 20,836930 | 52,371130 | brak dostępu | żywe | nieogłowiona | 0 | 0 | 0 | 0 | 0 |
| 183 | 29.06.2009 | 20,836970 | 52,370950 | brak dostępu | żywe | nieogłowiona | 0 | 0 | 0 | 0 | 0 |
| 184 | 29.06.2009 | 20,835570 | 52,371140 | 143 | żywe | nieogłowiona | 0 | 0 | 0 | 0 | 0 |
| 185 | 29.06.2009 | 20,835420 | 52,370890 | brak dostępu | żywe | nieogłowiona | 0 | 0 | 0 | 0 | 0 |
| 186 | 29.06.2009 | 20,835440 | 52,370870 | 180 | żywe | nieogłowiona | 0 | 0 | 0 | 0 | 0 |
| 187 | 29.06.2009 | 20,835270 | 52,370530 | 154 | żywe | nieogłowiona | 0 | 0 | 0 | 0 | 0 |

| Lp. | Data badania | współrzędne | | wierzby | | | Próchnojady | pachnica dębowa | | | |
|-----|--------------|-------------|-----------|--------------|----------------|----------------------------|-------------|-----------------|-------|----------------|--------------|
| | | X | Y | Obwód [cm] | stan zdrowotny | OGŁOWIONE/ NIEOGŁOWIONA | Odchody | Kokolity | Larwy | Dorosłe martwe | Dorosłe żywe |
| 188 | 29.06.2009 | 20,835250 | 52,370490 | 142 | żywe | ogłowiona świeżo | 0 | 0 | 0 | 0 | 0 |
| 189 | 29.06.2009 | 20,835240 | 52,370450 | 159 | martwe | nieogłowiona | 0 | 0 | 0 | 0 | 0 |
| 190 | 29.06.2009 | 20,835240 | 52,370420 | 192 | częściowo | nieogłowiona | 0 | 0 | 0 | 0 | 0 |
| 191 | 29.06.2009 | 20,835890 | 52,370170 | brak dostępu | żywe | nieogłowiona | 0 | 0 | 0 | 0 | 0 |
| 192 | 29.06.2009 | 20,836220 | 52,370090 | 88 | żywe | nieogłowiona | 0 | 0 | 0 | 0 | 0 |
| 193 | 29.06.2009 | 20,836350 | 52,370050 | 92 | żywe | nieogłowiona | 0 | 0 | 0 | 0 | 0 |
| 194 | 29.06.2009 | 20,837390 | 52,369460 | brak dostępu | żywe | nieogłowiona | 0 | 0 | 0 | 0 | 0 |
| 195 | 29.06.2009 | 20,837610 | 52,369370 | brak dostępu | żywe | nieogłowiona | 0 | 0 | 0 | 0 | 0 |
| 196 | 29.06.2009 | 20,838000 | 52,369160 | 311 | żywe | nieogłowiona | 0 | 0 | 0 | 0 | 0 |
| 197 | 29.06.2009 | 20,838210 | 52,369150 | 349 | | ogłowiona dawno | 10-100 | 0 | 0 | 0 | 0 |
| 198 | 29.06.2009 | 20,838250 | 52,369010 | 251 | żywe | ogłowiona dawno | 0 | 0 | 0 | 0 | 0 |
| 199 | 29.06.2009 | 20,838290 | 52,369010 | 163 | żywe | ogłowiona dawno | 0 | 0 | 0 | 0 | 0 |
| 200 | 29.06.2009 | 20,838500 | 52,369040 | 360 | żywe | ogłowiona dawno | 0 | 0 | 0 | 0 | 0 |
| 201 | 29.06.2009 | 20,838600 | 52,368860 | 216 | żywe | ogłowiona dawno | 0 | 0 | 0 | 0 | 0 |
| 202 | 29.06.2009 | 20,838610 | 52,368820 | 211 | żywe | ogłowiona dawno | 0 | 0 | 0 | 0 | 0 |
| 203 | 29.06.2009 | 20,838700 | 52,368790 | 226 | żywe | nieogłowiona | 0 | 0 | 0 | 0 | 0 |
| 204 | 29.06.2009 | 20,838570 | 52,369000 | 139 | żywe | | 0 | 0 | 0 | 0 | 0 |
| 205 | 29.06.2009 | 20,838760 | 52,368730 | brak dostępu | żywe | | 0 | 0 | 0 | 0 | 0 |
| 206 | 29.06.2009 | 20,838710 | 52,368680 | brak dostępu | | | 0 | 0 | 0 | 0 | 0 |
| 207 | 29.06.2009 | 20,838760 | 52,368600 | 350 | żywe | ogłowiona dawno | 0 | 0 | 0 | 0 | 0 |
| 208 | 29.06.2009 | 20,838810 | 52,368630 | brak dostępu | martwe | | 0 | 0 | 0 | 0 | 0 |
| 209 | 29.06.2009 | 20,838860 | 52,368590 | brak dostępu | żywe | nieogłowiona | 0 | 0 | 0 | 0 | 0 |
| 210 | 29.06.2009 | 20,839410 | 52,368270 | 216 | żywe | ogłowiona dawno | 0 | 0 | 0 | 0 | 0 |
| 211 | 29.06.2009 | 20,839580 | 52,368170 | 171 | martwe | | 0 | 0 | 0 | 0 | 0 |
| 212 | 29.06.2009 | 20,839520 | 52,368140 | brak dostępu | | | 0 | 0 | 0 | 0 | 0 |
| 213 | 29.06.2009 | 20,840320 | 52,367830 | 337 | żywe | ogłowiona świeżo | 0 | 0 | 0 | 0 | 0 |
| 214 | 29.06.2009 | 20,840850 | 52,367720 | 142 | żywe | nieogłowiona | 0 | 0 | 0 | 0 | 0 |
| 215 | 29.06.2009 | 20,840880 | 52,367750 | 71 | żywe | nieogłowiona | 0 | 0 | 0 | 0 | 0 |
| 216 | 29.06.2009 | 20,841740 | 52,367470 | 193 | żywe | ogłowiona dawno | 0 | 0 | 0 | 0 | 0 |
| 217 | 29.06.2009 | 20,841860 | 52,367420 | 242 | żywe | ogłowiona dawno | 0 | 0 | 0 | 0 | 0 |
| 218 | 29.06.2009 | 20,842120 | 52,367390 | 331 | częściowo | ogłowiona dawno | 10-100 | 0 | 0 | 0 | 0 |
| 219 | 29.06.2009 | 20,842240 | 52,367400 | ok..407 | częściowo | ogłowiona dawno | 0 | 0 | 0 | 0 | 0 |
| 220 | 29.06.2009 | 20,842650 | 52,367290 | brak dostępu | żywe | nieogłowiona | 0 | 0 | 0 | 0 | 0 |
| 221 | 29.06.2009 | 20,842680 | 52,367210 | 227 | żywe | ogłowiona dawno | 0 | 0 | 0 | 0 | 0 |
| 222 | 29.06.2009 | 20,842770 | 52,367160 | brak dostępu | częściowo | | 0 | 0 | 0 | 0 | 0 |
| 223 | 29.06.2009 | 20,842840 | 52,367200 | 105 | żywe | nieogłowiona | 0 | 0 | 0 | 0 | 0 |
| 224 | 29.06.2009 | 20,843050 | 52,367130 | 365 | żywe | nieogłowiona | 0 | 0 | 0 | 0 | 0 |
| 225 | 29.06.2009 | 20,843370 | 52,367080 | 191 | żywe | nieogłowiona | 0 | 0 | 0 | 0 | 0 |

| Lp. | Data badania | współrzędne | | wierzby | | | Próchnojady | pachnica dębowa | | | |
|-----|--------------|-------------|-----------|------------|----------------|----------------------------|-------------|-----------------|-------|----------------|--------------|
| | | X | Y | Obwód [cm] | stan zdrowotny | OGŁOWIONE/ NIEOGŁOWIONA | Odchody | Kokolity | Larwy | Dorosłe martwe | Dorosłe żywe |
| 226 | 29.06.2009 | 20,843380 | 52,367070 | 319 | żywe | nieogłowiona | 0 | 0 | 0 | 0 | 0 |
| 227 | 29.06.2009 | 20,843380 | 52,367030 | 321 | żywe | nieogłowiona | 0 | 0 | 0 | 0 | 1 |
| 228 | 29.06.2009 | 20,843450 | 52,367140 | 256 | martwe | ogłowiona dawno | 10-100 | 0 | 0 | 0 | 0 |
| 229 | 29.06.2009 | 20,843690 | 52,367150 | 297 | żywe | ogłowiona dawno | 0 | 0 | 0 | 0 | 0 |
| 230 | 29.06.2009 | 20,843660 | 52,367160 | 255 | żywe | ogłowiona dawno | 0 | 0 | 0 | 0 | 0 |
| 231 | 29.06.2009 | 20,844010 | 52,367160 | 118 | żywe | ogłowiona świeżo | 0 | 0 | 0 | 0 | 0 |
| 232 | 29.06.2009 | 20,844040 | 52,367150 | 130 | żywe | nieogłowiona | 0 | 0 | 0 | 0 | 0 |
| 233 | 29.06.2009 | 20,844050 | 52,367310 | 135 | żywe | nieogłowiona | 0 | 0 | 0 | 0 | 0 |
| 234 | 29.06.2009 | 20,844250 | 52,367310 | 293 | żywe | ogłowiona dawno | 0 | 0 | 0 | 0 | 0 |
| 235 | 29.06.2009 | 20,844430 | 52,367340 | 248 | żywe | ogłowiona dawno | 0 | 0 | 0 | 0 | 0 |
| 236 | 29.06.2009 | 20,844410 | 52,367290 | 58 | żywe | ogłowiona dawno | 0 | 0 | 0 | 0 | 0 |
| 237 | 29.06.2009 | 20,844390 | 52,367190 | 248 | częściowo | ogłowiona dawno | 0 | 0 | 0 | 0 | 0 |
| 238 | 29.06.2009 | 20,844320 | 52,367090 | 297 | żywe | nieogłowiona | 100-1000 | 0 | 0 | 0 | 0 |
| 239 | 29.06.2009 | 20,844460 | 52,367000 | 182 | żywe | nieogłowiona | 0 | 0 | 0 | 0 | 0 |
| 240 | 29.06.2009 | 20,844630 | 52,367050 | 151 | żywe | nieogłowiona | 0 | 0 | 0 | 0 | 0 |
| 241 | 29.06.2009 | 20,844620 | 52,366930 | 237 | żywe | nieogłowiona | 0 | 0 | 0 | 0 | 0 |
| 242 | 29.06.2009 | 20,844960 | 52,366950 | 249 | żywe | nieogłowiona | 0 | 0 | 0 | 0 | 0 |
| 243 | 29.06.2009 | 20,845350 | 52,366850 | 161 | żywe | nieogłowiona | 0 | 0 | 0 | 0 | 0 |
| 244 | 29.06.2009 | 20,845410 | 52,366850 | 299 | żywe | nieogłowiona | 0 | 0 | 0 | 0 | 0 |
| 245 | 29.06.2009 | 20,846090 | 52,366720 | 209 | żywe | ogłowiona świeżo | 0 | 0 | 0 | 0 | 0 |
| 246 | 29.06.2009 | 20,846260 | 52,366730 | 133 | żywe | ogłowiona świeżo | 0 | 0 | 0 | 0 | 0 |
| 247 | 29.06.2009 | 20,846630 | 52,366700 | 29 | żywe | nieogłowiona | 0 | 0 | 0 | 0 | 0 |
| 248 | 29.06.2009 | 20,846660 | 52,366660 | 141 | żywe | ogłowiona świeżo | 0 | 0 | 0 | 0 | 0 |
| 249 | 29.06.2009 | 20,846720 | 52,366660 | 231 | żywe | ogłowiona świeżo | 0 | 0 | 0 | 0 | 0 |
| 250 | 29.06.2009 | 20,846740 | 52,366620 | 154 | żywe | ogłowiona świeżo | 0 | 0 | 0 | 0 | 0 |
| 251 | 29.06.2009 | 20,846860 | 52,366600 | 177 | żywe | ogłowiona świeżo | 0 | 0 | 0 | 0 | 0 |
| 252 | 29.06.2009 | 20,846860 | 52,366650 | 136 | żywe | ogłowiona świeżo | 0 | 0 | 0 | 0 | 0 |
| 253 | 29.06.2009 | 20,846930 | 52,366690 | 133 | żywe | ogłowiona świeżo | 0 | 0 | 0 | 0 | 0 |
| 254 | 29.06.2009 | 20,846930 | 52,366660 | 151 | żywe | ogłowiona świeżo | 0 | 0 | 0 | 0 | 0 |
| 255 | 29.06.2009 | 20,846960 | 52,366650 | 172 | żywe | ogłowiona świeżo | 0 | 0 | 0 | 0 | 0 |
| 256 | 29.06.2009 | 20,846880 | 52,366700 | 114 | żywe | ogłowiona świeżo | 0 | 0 | 0 | 0 | 0 |
| 257 | 29.06.2009 | 20,847050 | 52,366780 | 117 | żywe | ogłowiona świeżo | 0 | 0 | 0 | 0 | 0 |
| 258 | 29.06.2009 | 20,847110 | 52,366750 | 257 | żywe | ogłowiona świeżo | 0 | 0 | 0 | 0 | 0 |
| 259 | 29.06.2009 | 20,847080 | 52,366720 | 233 | żywe | ogłowiona dawno | 0 | 0 | 0 | 0 | 0 |
| 260 | 29.06.2009 | 20,847100 | 52,366630 | 370 | żywe | | 0 | 0 | 0 | 0 | 0 |
| 261 | 29.06.2009 | 20,847130 | 52,366620 | 365 | żywe | ogłowiona dawno | 0 | 0 | 0 | 0 | 0 |
| 262 | 29.06.2009 | 20,847030 | 52,366520 | 202 | żywe | nieogłowiona | 0 | 0 | 0 | 0 | 0 |
| 263 | 29.06.2009 | 20,847240 | 52,366490 | 184 | żywe | ogłowiona dawno | 0 | 0 | 0 | 0 | 0 |

| Lp. | Data badania | współrzędne | | wierzby | | | Próchnojady | pachnica dębowa | | | |
|-----|--------------|-------------|-----------|--------------|----------------|----------------------------|-------------|-------------------------|-------|----------------|--------------|
| | | X | Y | Obwód [cm] | stan zdrowotny | OGŁOWIONE/ NIEOGŁOWIONA | Odchody | Kokolity | Larwy | Dorosłe martwe | Dorosłe żywe |
| 264 | 29.06.2009 | 20,847350 | 52,366570 | 213 | żywe | ogłowiona dawno | 10-100 | 0 | 0 | 0 | 0 |
| 265 | 29.06.2009 | 20,847780 | 52,366260 | brak dostępu | żywe | nieogłowiona | 0 | 0 | 0 | 0 | 0 |
| 266 | 29.06.2009 | 20,847960 | 52,366190 | 281 | żywe | ogłowiona dawno | 0 | 0 | 0 | 0 | 0 |
| 267 | 29.06.2009 | 20,848510 | 52,366020 | 173 | żywe | nieogłowiona | 0 | 0 | 0 | 0 | 0 |
| 268 | 29.06.2009 | 20,848540 | 52,366010 | brak dostępu | żywe | ogłowiona dawno | 0 | 0 | 0 | 0 | 0 |
| 269 | 29.06.2009 | 20,848730 | 52,365920 | 282 | żywe | ogłowiona dawno | 10-100 | 0 | 0 | 0 | 0 |
| 270 | 29.06.2009 | 20,848630 | 52,365910 | 254 | żywe | | 0 | 0 | 0 | 0 | 0 |
| 271 | 29.06.2009 | 20,848770 | 52,365790 | 265 | żywe | ogłowiona dawno | 10-100 | 0 | 0 | 0 | 0 |
| 272 | 29.06.2009 | 20,848910 | 52,365820 | 382 | żywe | ogłowiona dawno | 10-100 | 0 | 0 | 0 | 0 |
| 273 | 30.06.2009 | 20,849010 | 52,365770 | 53 | żywe | nieogłowiona | 0 | 0 | 0 | 0 | 0 |
| 274 | 30.06.2009 | 20,849010 | 52,365770 | 206 | częściowo | | 100-1000 | kruszczyca, pachnica | 0 | 0 | 0 |
| 275 | 30.06.2009 | 20,869720 | 52,373610 | 296 | żywe | ogłowiona dawno | 10-100 | 3 | 0 | 0 | 0 |
| 276 | 30.06.2009 | 20,869750 | 52,373630 | 147 | żywe | ogłowiona dawno | 0 | 0 | 0 | 0 | 0 |
| 277 | 30.06.2009 | 20,869750 | 52,373630 | 276 | żywe | ogłowiona dawno | 0 | 0 | 0 | 0 | 0 |
| 278 | 30.06.2009 | 20,869750 | 52,373630 | 248 | żywe | ogłowiona dawno | 0 | 0 | 0 | 0 | 0 |
| 279 | 30.06.2009 | 20,869750 | 52,373630 | 195 | żywe | ogłowiona dawno | 0 | 0 | 0 | 0 | 0 |
| 280 | 30.06.2009 | 20,869750 | 52,373630 | 244 | żywe | ogłowiona dawno | 0 | 0 | 0 | 0 | 0 |
| 281 | 30.06.2009 | 20,869750 | 52,373630 | 214 | żywe | ogłowiona dawno | 0 | 0 | 0 | 0 | 0 |
| 282 | 30.06.2009 | 20,869750 | 52,373630 | 189 | żywe | ogłowiona dawno | 0 | 0 | 0 | 0 | 0 |
| 283 | 30.06.2009 | 20,869750 | 52,373630 | 249 | żywe | ogłowiona dawno | 0 | 0 | 0 | 0 | 0 |
| 284 | 30.06.2009 | 20,869750 | 52,373630 | 262 | żywe | ogłowiona dawno | 0 | 0 | 0 | 0 | 0 |
| 285 | 30.06.2009 | 20,869750 | 52,373630 | 247 | żywe | ogłowiona dawno | 0 | 0 | 0 | 0 | 0 |
| 286 | 30.06.2009 | 20,869750 | 52,373630 | 263 | żywe | ogłowiona dawno | >1000 | 0 | 0 | 0 | 0 |
| 287 | 30.06.2009 | 20,869750 | 52,373630 | brak dostępu | żywe | nieogłowiona | 0 | 0 | 0 | 0 | 0 |
| 288 | 30.06.2009 | 20,869750 | 52,373630 | 247 | żywe | ogłowiona dawno | 0 | 0 | 0 | 0 | 0 |
| 289 | 30.06.2009 | 20,869750 | 52,373630 | 264 | żywe | ogłowiona dawno | 0 | 0 | 0 | 0 | 0 |
| 290 | 30.06.2009 | 20,869750 | 52,373630 | 257 | żywe | ogłowiona dawno | 0 | 0 | 0 | 0 | 0 |
| 291 | 30.06.2009 | 20,869750 | 52,373630 | 254 | żywe | ogłowiona dawno | 0 | 0 | 0 | 0 | 0 |
| 292 | 30.06.2009 | 20,867400 | 52,371900 | 244 | żywe | ogłowiona dawno | 0 | 0 | 0 | 0 | 0 |
| 293 | 30.06.2009 | 20,867760 | 52,371600 | 202 | żywe | ogłowiona dawno | 10-100 | 0 | 0 | 0 | 0 |
| 294 | 30.06.2009 | 20,867520 | 52,371640 | 218 | martwe | | 0 | 0 | 0 | 0 | 0 |
| 295 | 30.06.2009 | 20,867430 | 52,371810 | 239 | żywe | ogłowiona dawno | 0 | 0 | 0 | 0 | 0 |
| 296 | 30.06.2009 | 20,867420 | 52,371950 | 216 | żywe | ogłowiona dawno | 0 | 0 | 0 | 0 | 0 |
| 297 | 30.06.2009 | 20,867470 | 52,371620 | 258 | martwe | ogłowiona dawno | 100-1000 | 0 | 0 | 0 | 0 |
| 298 | 30.06.2009 | 20,867330 | 52,371490 | 244 | żywe | ogłowiona dawno | 0 | 0 | 0 | 0 | 0 |
| 299 | 30.06.2009 | 20,867210 | 52,371480 | 177 | żywe | ogłowiona dawno | 0 | 0 | 0 | 0 | 0 |
| 300 | 30.06.2009 | 20,867210 | 52,371580 | 204 | żywe | ogłowiona dawno | <10 | 0 | 0 | 0 | 0 |

| Lp. | Data badania | współrzędne | | wierzby | | | Próchnojady | pachnica dębowa | | | |
|-----|--------------|-------------|-----------|--------------|----------------|----------------------------|-------------|-----------------|-------|----------------|--------------|
| | | X | Y | Obwód [cm] | stan zdrowotny | OGŁOWIONE/ NIEOGŁOWIONA | Odchody | Kokolity | Larwy | Dorosłe martwe | Dorosłe żywe |
| 301 | 30.06.2009 | 20,867380 | 52,371430 | brak dostępu | | | | 0 | 0 | 0 | 0 |
| 302 | 30.06.2009 | 20,867350 | 52,371410 | brak dostępu | | | | 0 | 0 | 0 | 0 |
| 303 | 30.06.2009 | 20,867380 | 52,371410 | brak dostępu | | | | 0 | 0 | 0 | 0 |
| 304 | 30.06.2009 | 20,867380 | 52,371400 | brak dostępu | | | | 0 | 0 | 0 | 0 |
| 305 | 30.06.2009 | 20,867380 | 52,371400 | brak dostępu | | | | 0 | 0 | 0 | 0 |
| 306 | 30.06.2009 | 20,866990 | 52,371350 | 271 | żywe | ogłowiona dawno | <10 | 0 | 0 | 0 | 0 |
| 307 | 30.06.2009 | 20,867190 | 52,371390 | 184 | martwe | ogłowiona dawno | 0 | 0 | 0 | 0 | 0 |
| 308 | 30.06.2009 | 20,867160 | 52,371390 | 175 | żywe | ogłowiona dawno | 0 | 0 | 0 | 0 | 0 |
| 309 | 30.06.2009 | 20,867140 | 52,371360 | 172 | żywe | ogłowiona dawno | 0 | 0 | 0 | 0 | 0 |
| 310 | 30.06.2009 | 20,866920 | 52,371340 | brak dostępu | żywe | ogłowiona dawno | 0 | 0 | 0 | 0 | 0 |
| 311 | 30.06.2009 | 20,866470 | 52,371350 | brak dostępu | częściowo | ogłowiona dawno | 0 | 0 | 0 | 0 | 0 |
| 312 | 30.06.2009 | 20,866360 | 52,371350 | brak dostępu | żywe | ogłowiona dawno | 0 | 0 | 0 | 0 | 0 |
| 313 | 30.06.2009 | 20,866290 | 52,371330 | brak dostępu | żywe | ogłowiona dawno | 0 | 0 | 0 | 0 | 0 |
| 314 | 30.06.2009 | 20,866220 | 52,371300 | brak dostępu | żywe | ogłowiona dawno | 0 | 0 | 0 | 0 | 0 |
| 315 | 30.06.2009 | 20,866230 | 52,371290 | 321 | żywe | ogłowiona dawno | 0 | 0 | 0 | 0 | 0 |
| 316 | 30.06.2009 | 20,866310 | 52,371290 | brak dostępu | żywe | nieogłowiona | 0 | 0 | 0 | 0 | 0 |
| 317 | 30.06.2009 | 20,866540 | 52,370810 | 261 | żywe | ogłowiona dawno | 10-100 | 0 | 0 | 0 | 0 |
| 318 | 30.06.2009 | 20,866470 | 52,370780 | 200 | żywe | ogłowiona dawno | 0 | 0 | 0 | 0 | 0 |
| 319 | 30.06.2009 | 20,866450 | 52,370770 | 212 | żywe | ogłowiona dawno | 100-1000 | 0 | 0 | 0 | 0 |
| 320 | 30.06.2009 | 20,866490 | 52,370750 | 260 | żywe | ogłowiona dawno | 10-100 | 0 | 0 | 0 | 0 |
| 321 | 30.06.2009 | 20,866430 | 52,370880 | 260 | żywe | ogłowiona dawno | 0 | 0 | 0 | 0 | 0 |
| 322 | 30.06.2009 | 20,866380 | 52,370650 | 232 | żywe | ogłowiona dawno | 0 | 0 | 0 | 0 | 0 |
| 323 | 30.06.2009 | 20,866400 | 52,370690 | 241 | żywe | ogłowiona dawno | 0 | 0 | 0 | 0 | 0 |
| 324 | 30.06.2009 | 20,866360 | 52,370640 | 136 | żywe | ogłowiona dawno | 0 | 0 | 0 | 0 | 0 |
| 325 | 30.06.2009 | 20,866230 | 52,370620 | 261 | żywe | ogłowiona dawno | <10 | 0 | 0 | 0 | 0 |
| 326 | 30.06.2009 | 20,866410 | 52,370720 | 240 | żywe | ogłowiona dawno | 0 | 0 | 0 | 0 | 0 |
| 327 | 30.06.2009 | 20,866410 | 52,370520 | ok..134 | żywe | ogłowiona dawno | 0 | 0 | 0 | 0 | 0 |
| 328 | 30.06.2009 | 20,866410 | 52,370520 | 219 | żywe | ogłowiona dawno | >1000 | 0 | 0 | 0 | 0 |
| 329 | 30.06.2009 | 20,866410 | 52,370520 | 173 | żywe | ogłowiona dawno | 0 | 0 | 0 | 0 | 0 |
| 330 | 30.06.2009 | 20,866410 | 52,370520 | 243 | żywe | ogłowiona dawno | 0 | 0 | 0 | 0 | 0 |
| 331 | 30.06.2009 | 20,866410 | 52,370520 | 219 | żywe | ogłowiona dawno | 0 | 0 | 0 | 0 | 0 |
| 332 | 30.06.2009 | 20,866410 | 52,370520 | 195 | żywe | ogłowiona dawno | 0 | 0 | 0 | 0 | 0 |
| 333 | 30.06.2009 | 20,866410 | 52,370520 | 180 | martwe | | 0 | 0 | 0 | 0 | 0 |
| 334 | 30.06.2009 | 20,866410 | 52,370520 | 253 | żywe | ogłowiona dawno | 0 | 0 | 0 | 0 | 0 |
| 335 | 30.06.2009 | 20,866070 | 52,370440 | 247 | żywe | ogłowiona dawno | 0 | 0 | 0 | 0 | 0 |
| 336 | 30.06.2009 | 20,866200 | 52,370570 | 231 | żywe | ogłowiona dawno | 0 | 0 | 0 | 0 | 0 |
| 337 | 30.06.2009 | 20,865950 | 52,370370 | 241 | martwe | | <10 | 0 | 0 | 0 | 0 |
| 338 | 30.06.2009 | 20,865870 | 52,370410 | 289 | żywe | | 0 | 0 | 0 | 0 | 0 |

| Lp. | Data badania | współrzędne | | wierzy | | | Próchnojady | pachnica dębowa | | | |
|-----|--------------|-------------|-----------|--------------|----------------|----------------------------|-------------|-----------------|-------|----------------|--------------|
| | | X | Y | Obwód [cm] | stan zdrowotny | OGŁOWIONE/ NIEOGŁOWIONA | Odchody | Kokolity | Larwy | Dorosłe martwe | Dorosłe żywe |
| 339 | 30.06.2009 | 20,865850 | 52,370380 | 291 | martwe? | ogłowiona dawno | 0 | 0 | 0 | 0 | 0 |
| 340 | 30.06.2009 | 20,865780 | 52,370180 | 250 | żywe | ogłowiona dawno | 100-1000 | 0 | 0 | 0 | 0 |
| 341 | 30.06.2009 | 20,865720 | 52,370100 | 273 | żywe | ogłowiona dawno | 0 | 0 | 0 | 0 | 0 |
| 342 | 30.06.2009 | 20,865730 | 52,370140 | 241 | żywe | ogłowiona dawno | 0 | 0 | 0 | 0 | 0 |
| 343 | 30.06.2009 | 20,865730 | 52,370050 | 162 | żywe | ogłowiona dawno | <10 | 0 | 0 | 0 | 0 |
| 344 | 30.06.2009 | 20,866060 | 52,370730 | 270 | żywe | ogłowiona dawno | 0 | 0 | 0 | 0 | 0 |
| 345 | 30.06.2009 | 20,865730 | 52,370160 | 208 | żywe | ogłowiona dawno | 0 | 0 | 0 | 0 | 0 |
| 346 | 30.06.2009 | 20,865540 | 52,370060 | 168 | żywe | ogłowiona dawno | 0 | 0 | 0 | 0 | 0 |
| 347 | 30.06.2009 | 20,865480 | 52,370040 | 244 | żywe | ogłowiona dawno | 0 | 0 | 0 | 0 | 0 |
| 348 | 30.06.2009 | 20,865500 | 52,370080 | 153 | martwe | | 0 | 0 | 0 | 0 | 0 |
| 349 | 30.06.2009 | 20,865570 | 52,370080 | 185 | żywe | ogłowiona dawno | 0 | 0 | 0 | 0 | 0 |
| 350 | 30.06.2009 | 20,865340 | 52,370000 | 197 | żywe | | 10-100 | 0 | 0 | 0 | 0 |
| 351 | 30.06.2009 | 20,865460 | 52,369880 | 200 | żywe | ogłowiona dawno | 0 | 0 | 0 | 0 | 0 |
| 352 | 30.06.2009 | 20,865460 | 52,369880 | 144 | martwe | ogłowiona dawno | 0 | 0 | 0 | 0 | 0 |
| 353 | 30.06.2009 | 20,865460 | 52,369880 | 170 | żywe | ogłowiona dawno | <10 | 0 | 0 | 0 | 0 |
| 354 | 30.06.2009 | 20,865460 | 52,369880 | 350 | żywe | ogłowiona dawno | <10 | 0 | 0 | 0 | 0 |
| 355 | 30.06.2009 | 20,865460 | 52,369880 | 195 | martwe | | 10-100 | 0 | 0 | 0 | 0 |
| 356 | 30.06.2009 | 20,865460 | 52,369880 | 200 | żywe | ogłowiona dawno | 0 | 0 | 0 | 0 | 0 |
| 357 | 30.06.2009 | 20,865460 | 52,369880 | brak dostępu | martwe | | 0 | 0 | 0 | 0 | 0 |
| 358 | 30.06.2009 | 20,865460 | 52,369880 | brak dostępu | żywe | ogłowiona dawno | <10 | 0 | 0 | 0 | 0 |
| 359 | 30.06.2009 | 20,865460 | 52,369880 | 228 | żywe | ogłowiona dawno | 0 | 0 | 0 | 0 | 0 |
| 360 | 30.06.2009 | 20,865460 | 52,369880 | brak dostępu | żywe | ogłowiona dawno | 0 | 0 | 0 | 0 | 0 |
| 361 | 30.06.2009 | 20,865460 | 52,369880 | 160 | żywe | ogłowiona dawno | 0 | 0 | 0 | 0 | 0 |
| 362 | 30.06.2009 | 20,865460 | 52,369880 | 210 | żywe | ogłowiona dawno | 0 | 0 | 0 | 0 | 0 |
| 363 | 30.06.2009 | 20,865460 | 52,369880 | 240 | żywe | ogłowiona dawno | <10 | 0 | 0 | 0 | 0 |
| 364 | 30.06.2009 | 20,865460 | 52,369880 | 200 | martwe | ogłowiona dawno | 0 | 0 | 0 | 0 | 0 |
| 365 | 30.06.2009 | 20,865020 | 52,369590 | 208 | żywe | ogłowiona dawno | 0 | 0 | 0 | 0 | 0 |
| 366 | 30.06.2009 | 20,864670 | 52,369050 | 244 | żywe | ogłowiona dawno | 0 | 0 | 0 | 0 | 0 |
| 367 | 30.06.2009 | 20,864880 | 52,369500 | 278 | żywe | ogłowiona dawno | 0 | 0 | 0 | 0 | 0 |
| 368 | 30.06.2009 | 20,865100 | 52,369720 | 247 | żywe | ogłowiona dawno | 10-100 | 0 | 0 | 0 | 0 |
| 369 | 30.06.2009 | 20,864960 | 52,369590 | 193 | żywe | ogłowiona dawno | 0 | 0 | 0 | 0 | 0 |
| 370 | 30.06.2009 | 20,864620 | 52,369370 | 270 | | ogłowiona dawno | 0 | 0 | 0 | 0 | 0 |
| 371 | 30.06.2009 | 20,864810 | 52,369440 | 216 | żywe | ogłowiona dawno | 0 | 0 | 0 | 0 | 0 |
| 372 | 30.06.2009 | 20,864700 | 52,369310 | 248 | żywe | ogłowiona dawno | 0 | 0 | 0 | 0 | 0 |
| 373 | 30.06.2009 | 20,864680 | 52,369340 | 211 | żywe | ogłowiona dawno | 0 | 0 | 0 | 0 | 0 |
| 374 | 30.06.2009 | 20,864580 | 52,369290 | 279 | żywe | ogłowiona dawno | 0 | 0 | 0 | 0 | 0 |
| 375 | 30.06.2009 | 20,864510 | 52,369180 | 78 | żywe | nieogłowiona | 0 | 0 | 0 | 0 | 0 |
| 376 | 30.06.2009 | 20,864510 | 52,369200 | 295 | żywe | ogłowiona dawno | 0 | 0 | 0 | 0 | 0 |

| Lp. | Data badania | współrzędne | | wierzby | | | Próchnojady | pachnica dębowa | | | |
|-----|--------------|-------------|-----------|--------------|----------------|----------------------------|-------------|-----------------|-------|----------------|--------------|
| | | X | Y | Obwód [cm] | stan zdrowotny | OGŁOWIONE/ NIEOGŁOWIONA | Odchody | Kokolity | Larwy | Dorosłe martwe | Dorosłe żywe |
| 377 | 30.06.2009 | 20,864550 | 52,369240 | 233 | żywe | ogłowiona dawno | 0 | 0 | 0 | 0 | 0 |
| 378 | 30.06.2009 | 20,864550 | 52,369230 | 235 | żywe | ogłowiona dawno | 0 | 0 | 0 | 0 | 0 |
| 379 | 30.06.2009 | 20,864770 | 52,369150 | 97 | żywe | ogłowiona dawno | 0 | 0 | 0 | 0 | 0 |
| 380 | 30.06.2009 | 20,864440 | 52,368940 | 214 | żywe | ogłowiona dawno | 10-100 | 0 | 0 | 0 | 0 |
| 381 | 30.06.2009 | 20,864530 | 52,368970 | 203 | żywe | ogłowiona dawno | 0 | 0 | 0 | 0 | 0 |
| 382 | 30.06.2009 | 20,864280 | 52,369060 | 143 | żywe | ogłowiona dawno | 0 | 0 | 0 | 0 | 0 |
| 383 | 30.06.2009 | 20,864260 | 52,369010 | 307 | żywe | ogłowiona dawno | 0 | 0 | 0 | 0 | 0 |
| 384 | 30.06.2009 | 20,864270 | 52,368980 | 270 | żywe | ogłowiona dawno | 0 | 0 | 0 | 0 | 0 |
| 385 | 30.06.2009 | 20,864410 | 52,369090 | 214 | żywe | ogłowiona dawno | 0 | 0 | 0 | 0 | 0 |
| 386 | 30.06.2009 | 20,864380 | 52,369040 | 230 | żywe | ogłowiona dawno | 0 | 0 | 0 | 0 | 0 |
| 387 | 30.06.2009 | 20,864340 | 52,368940 | 278 | żywe | ogłowiona dawno | 0 | 0 | 0 | 0 | 0 |
| 388 | 30.06.2009 | 20,864260 | 52,368920 | brak dostępu | | | 0 | 0 | 0 | 0 | 0 |
| 389 | 30.06.2009 | 20,863830 | 52,368610 | 305 | żywe | ogłowiona dawno | 0 | 0 | 0 | 0 | 0 |
| 390 | 30.06.2009 | 20,863770 | 52,368530 | 239 | żywe | ogłowiona dawno | 0 | 0 | 0 | 0 | 0 |
| 391 | 30.06.2009 | 20,863790 | 52,368720 | 313 | żywe | ogłowiona dawno | 10-100 | 0 | 0 | 0 | 0 |
| 392 | 30.06.2009 | 20,863710 | 52,368350 | 238 | żywe | ogłowiona dawno | 0 | 0 | 0 | 0 | 0 |
| 393 | 30.06.2009 | 20,863630 | 52,368370 | 200 | żywe | ogłowiona dawno | 0 | 0 | 0 | 0 | 0 |
| 394 | 30.06.2009 | 20,863680 | 52,368410 | 271 | żywe | ogłowiona dawno | 0 | 0 | 0 | 0 | 0 |
| 395 | 30.06.2009 | 20,863690 | 52,368280 | 212 | żywe | ogłowiona dawno | 0 | 0 | 0 | 0 | 0 |
| 396 | 30.06.2009 | 20,863710 | 52,368220 | 224 | częściowo | ogłowiona dawno | 100-1000 | 0 | 0 | 0 | 0 |
| 397 | 30.06.2009 | 20,863370 | 52,368270 | 210 | martwe | | 100-1000 | 0 | 0 | 0 | 0 |
| 398 | 30.06.2009 | 20,863220 | 52,368030 | ok..284 | żywe | ogłowiona dawno | 10-100 | 0 | 0 | 0 | 0 |
| 399 | 30.06.2009 | 20,863240 | 52,368000 | 286 | | ogłowiona dawno | 0 | 0 | 0 | 0 | 0 |
| 400 | 30.06.2009 | 20,863060 | 52,368000 | 216 | żywe | ogłowiona dawno | 100-1000 | 1 | 0 | 0 | 0 |
| 401 | 02.07.2009 | 20,863080 | 52,367980 | 240 | żywe | ogłowiona dawno | 10-100 | 0 | 0 | 0 | 0 |
| 402 | 02.07.2009 | 20,863010 | 52,367970 | 276 | żywe | ogłowiona dawno | 0 | 0 | 0 | 0 | 0 |
| 403 | 02.07.2009 | 20,862860 | 52,367710 | 206 | żywe | ogłowiona dawno | 0 | 0 | 0 | 0 | 0 |
| 404 | 02.07.2009 | 20,863130 | 52,367920 | 237 | żywe | ogłowiona dawno | 10-100 | 0 | 0 | 0 | 0 |
| 405 | 02.07.2009 | 20,863110 | 52,367940 | 246 | żywe | ogłowiona dawno | 0 | 0 | 0 | 0 | 0 |
| 406 | 02.07.2009 | 20,862670 | 52,367920 | 232 | żywe | ogłowiona dawno | 0 | 0 | 0 | 0 | 0 |
| 407 | 02.07.2009 | 20,862890 | 52,367820 | 260 | żywe | ogłowiona dawno | 0 | 0 | 0 | 0 | 0 |
| 408 | 02.07.2009 | 20,862050 | 52,367580 | 285 | żywe | ogłowiona dawno | 0 | 0 | 0 | 0 | 0 |
| 409 | 02.07.2009 | 20,862210 | 52,367590 | 179 | żywe | ogłowiona dawno | 0 | 0 | 0 | 0 | 0 |
| 410 | 02.07.2009 | 20,862150 | 52,367610 | 184 | żywe | ogłowiona dawno | 0 | 0 | 0 | 0 | 0 |
| 411 | 02.07.2009 | 20,862330 | 52,367760 | 220 | żywe | ogłowiona dawno | 10-100 | 0 | 0 | 0 | 0 |
| 412 | 02.07.2009 | 20,862280 | 52,367600 | 146 | żywe | ogłowiona dawno | 0 | 0 | 0 | 0 | 0 |
| 413 | 02.07.2009 | 20,862170 | 52,367670 | 211 | żywe | ogłowiona dawno | 0 | 0 | 0 | 0 | 0 |
| 414 | 02.07.2009 | 20,861980 | 52,367690 | 223 | żywe | ogłowiona dawno | 0 | 0 | 0 | 0 | 0 |

| Lp. | Data badania | współrzędne | | wierzby | | | Próchnojady | pachnica dębowa | | | |
|-----|--------------|-------------|-----------|--------------|----------------|----------------------------|-------------|-----------------|-------|----------------|--------------|
| | | X | Y | Obwód [cm] | stan zdrowotny | OGŁOWIONE/ NIEOGŁOWIONA | Odchody | Kokolity | Larwy | Dorosłe martwe | Dorosłe żywe |
| 415 | 02.07.2009 | 20,861010 | 52,367830 | 381 | żywe | ogłowiona dawno | 10-100 | 0 | 0 | 0 | 0 |
| 416 | 02.07.2009 | 20,861100 | 52,367950 | 307 | żywe | ogłowiona dawno | 0 | 0 | 0 | 0 | 0 |
| 417 | 02.07.2009 | 20,860980 | 52,367950 | 247 | żywe | ogłowiona dawno | 10-100 | 0 | 0 | 0 | 0 |
| 418 | 02.07.2009 | 20,860820 | 52,368200 | 298 | żywe | ogłowiona dawno | 0 | 0 | 0 | 0 | 0 |
| 419 | 02.07.2009 | 20,860770 | 52,368000 | ok..243 | żywe | ogłowiona dawno | 10-100 | 0 | 0 | 0 | 0 |
| 420 | 02.07.2009 | 20,860820 | 52,367980 | 281 | żywe | ogłowiona dawno | 0 | 0 | 0 | 0 | 0 |
| 421 | 02.07.2009 | 20,860360 | 52,368210 | 225 | żywe | ogłowiona dawno | 0 | 0 | 0 | 0 | 0 |
| 422 | 02.07.2009 | 20,860190 | 52,368230 | 228 | żywe | ogłowiona dawno | 10-100 | 0 | 0 | 1 | 0 |
| 423 | 02.07.2009 | 20,860140 | 52,367970 | 180 | żywe | ogłowiona dawno | 0 | 0 | 0 | 0 | 0 |
| 424 | 02.07.2009 | 20,860190 | 52,368020 | | | | 0 | 0 | 0 | 0 | 0 |
| 425 | 02.07.2009 | 20,860060 | 52,368040 | 161 | żywe | ogłowiona dawno | 0 | 0 | 0 | 0 | 0 |
| 426 | 02.07.2009 | 20,859960 | 52,368070 | ok..230 | żywe | ogłowiona dawno | 0 | 0 | 0 | 0 | 0 |
| 427 | 02.07.2009 | 20,860270 | 52,368050 | 209 | żywe | ogłowiona dawno | 10-100 | 0 | 0 | 1 | 0 |
| 428 | 02.07.2009 | 20,860180 | 52,368090 | 186 | żywe | ogłowiona dawno | 0 | 0 | 0 | 0 | 0 |
| 429 | 02.07.2009 | 20,860120 | 52,368060 | 250 | żywe | ogłowiona dawno | 0 | 0 | 0 | 0 | 0 |
| 430 | 02.07.2009 | 20,860220 | 52,368070 | 209 | żywe | ogłowiona dawno | 100-1000 | 0 | 0 | 0 | 0 |
| 431 | 02.07.2009 | 20,860610 | 52,367870 | 184 | żywe | ogłowiona dawno | 100-1000 | 0 | 0 | 1 | 0 |
| 432 | 02.07.2009 | 20,860480 | 52,368080 | ok..286 | żywe | ogłowiona dawno | 10-100 | 0 | 0 | 0 | 0 |
| 433 | 02.07.2009 | 20,861650 | 52,367760 | 274 | żywe | ogłowiona dawno | 0 | 0 | 0 | 0 | 0 |
| 434 | 02.07.2009 | 20,862020 | 52,367500 | 205 | żywe | ogłowiona dawno | 0 | 0 | 0 | 0 | 0 |
| 435 | 02.07.2009 | 20,861930 | 52,367280 | 85 | żywe | nieogłowiona | 0 | 0 | 0 | 0 | 0 |
| 436 | 02.07.2009 | 20,861650 | 52,366830 | 350 | żywe | ogłowiona dawno | 0 | 0 | 0 | 0 | 0 |
| 437 | 02.07.2009 | 20,861440 | 52,366720 | 331 | żywe | ogłowiona dawno | 0 | 0 | 0 | 0 | 0 |
| 438 | 02.07.2009 | 20,861000 | 52,366380 | 403 | żywe | ogłowiona dawno | 100-1000 | 1 | 0 | 0 | 0 |
| 439 | 02.07.2009 | 20,860760 | 52,366300 | brak dostępu | żywe | nieogłowiona | 0 | 0 | 0 | 0 | 0 |
| 440 | 02.07.2009 | 20,860580 | 52,366100 | brak dostępu | żywe | ogłowiona dawno | 0 | 0 | 0 | 0 | 0 |
| 441 | 02.07.2009 | 20,860610 | 52,366050 | 181 | żywe | ogłowiona dawno | 0 | 0 | 0 | 0 | 0 |
| 442 | 02.07.2009 | 20,862600 | 52,365350 | 77 | żywe | nieogłowiona | 0 | 0 | 0 | 0 | 0 |
| 443 | 02.07.2009 | 20,862650 | 52,365240 | 164 | żywe | nieogłowiona | 0 | 0 | 0 | 0 | 0 |
| 444 | 02.07.2009 | 20,862850 | 52,365070 | brak dostępu | żywe | ogłowiona dawno | 0 | 0 | 0 | 0 | 0 |
| 445 | 02.07.2009 | 20,862810 | 52,365190 | 70 | żywe | nieogłowiona | 0 | 0 | 0 | 0 | 0 |
| 446 | 02.07.2009 | 20,860200 | 52,365240 | 79 | żywe | nieogłowiona | 0 | 0 | 0 | 0 | 0 |
| 447 | 02.07.2009 | 20,860610 | 52,364650 | brak dostępu | żywe | nieogłowiona | 0 | 0 | 0 | 0 | 0 |
| 448 | 02.07.2009 | 20,859650 | 52,364360 | 341 | żywe | ogłowiona dawno | 10-100 | 0 | 0 | 0 | 0 |
| 449 | 02.07.2009 | 20,859630 | 52,365210 | 32 | żywe | nieogłowiona | 0 | 0 | 0 | 0 | 0 |
| 450 | 02.07.2009 | 20,859620 | 52,365220 | 51 | żywe | nieogłowiona | 0 | 0 | 0 | 0 | 0 |
| 451 | 02.07.2009 | 20,859460 | 52,365190 | 34 | żywe | nieogłowiona | 0 | 0 | 0 | 0 | 0 |
| 452 | 02.07.2009 | 20,859240 | 52,365010 | 148 | żywe | nieogłowiona | 0 | 0 | 0 | 0 | 0 |

| Lp. | Data badania | współrzędne | | wierzby | | | Próchnojady | pachnica dębowa | | | |
|-----|--------------|-------------|-----------|--------------|----------------|----------------------------|-------------|-----------------|-------|----------------|--------------|
| | | X | Y | Obwód [cm] | stan zdrowotny | OGŁOWIONE/ NIEOGLÓWIONA | Odchody | Kokolity | Larwy | Dorosłe martwe | Dorosłe żywe |
| 453 | 02.07.2009 | 20,859140 | 52,365010 | 198 | żywe | nieogłowiona | 0 | 0 | 0 | 0 | 0 |
| 454 | 02.07.2009 | 20,859150 | 52,364960 | brak dostępu | żywe | nieogłowiona | 0 | 0 | 0 | 0 | 0 |
| 455 | 02.07.2009 | 20,859080 | 52,364970 | 364 | żywe | nieogłowiona | 0 | 0 | 0 | 0 | 0 |
| 456 | 02.07.2009 | 20,858280 | 52,365090 | 160 | żywe | ogłowiona dawno | 0 | 0 | 0 | 0 | 0 |
| 457 | 02.07.2009 | 20,857490 | 52,366330 | 301 | żywe | ogłowiona dawno | 0 | 0 | 0 | 0 | 0 |
| 458 | 02.07.2009 | 20,857030 | 52,366410 | brak dostępu | żywe | ogłowiona dawno | 100-1000 | 0 | 0 | 0 | 0 |
| 459 | 02.07.2009 | 20,856990 | 52,366370 | 469 | żywe | ogłowiona dawno | 0 | 0 | 0 | 0 | 0 |
| 460 | 02.07.2009 | 20,857070 | 52,366380 | 183 | żywe | nieogłowiona | 0 | 0 | 0 | 0 | 0 |
| 461 | 02.07.2009 | 20,857980 | 52,363990 | 169 | żywe | nieogłowiona | 0 | 0 | 0 | 0 | 0 |
| 462 | 02.07.2009 | 20,857580 | 52,363770 | brak dostępu | żywe | ogłowiona dawno | 0 | 0 | 0 | 0 | 0 |
| 463 | 02.07.2009 | 20,857280 | 52,363530 | 105 | żywe | nieogłowiona | 0 | 0 | 0 | 0 | 0 |
| 464 | 02.07.2009 | 20,856990 | 52,363190 | 77 | żywe | nieogłowiona | 0 | 0 | 0 | 0 | 0 |
| 465 | 02.07.2009 | 20,856850 | 52,362960 | 47 | żywe | nieogłowiona | 0 | 0 | 0 | 0 | 0 |
| 466 | 02.07.2009 | 20,856860 | 52,362910 | 140 | żywe | nieogłowiona | 0 | 0 | 0 | 0 | 0 |
| 467 | 02.07.2009 | 20,856840 | 52,362910 | 59 | żywe | nieogłowiona | 0 | 0 | 0 | 0 | 0 |
| 468 | 02.07.2009 | 20,856830 | 52,362910 | 85 | żywe | nieogłowiona | 0 | 0 | 0 | 0 | 0 |
| 469 | 02.07.2009 | 20,856500 | 52,362600 | brak dostępu | żywe | nieogłowiona | 0 | 0 | 0 | 0 | 0 |
| 470 | 02.07.2009 | 20,857110 | 52,362550 | brak dostępu | żywe | nieogłowiona | 0 | 0 | 0 | 0 | 0 |
| 471 | 02.07.2009 | 20,856270 | 52,362550 | 421 | częściowo | nieogłowiona | 0 | 0 | 0 | 0 | 0 |
| 472 | 02.07.2009 | 20,849690 | 52,365550 | brak dostępu | żywe | nieogłowiona | 0 | 0 | 0 | 0 | 0 |
| 473 | 06.07.2009 | 20,860550 | 52,368000 | 210 | żywe | ogłowiona dawno | 0 | 0 | 0 | 0 | 0 |
| 474 | 06.07.2009 | 20,860460 | 52,368100 | 328 | żywe | ogłowiona dawno | 10-100 | 0 | 0 | 0 | 0 |
| 475 | 06.07.2009 | 20,860480 | 52,368350 | 258 | żywe | ogłowiona dawno | 100-1000 | 0 | 0 | 0 | 0 |
| 476 | 06.07.2009 | 20,860450 | 52,368370 | brak dostępu | martwe | | 0 | 0 | 0 | 0 | 0 |
| 477 | 06.07.2009 | 20,860520 | 52,368210 | 37 | żywe | nieogłowiona | 0 | 0 | 0 | 0 | 0 |
| 478 | 06.07.2009 | 20,860460 | 52,368160 | 23 | żywe | nieogłowiona | 0 | 0 | 0 | 0 | 0 |
| 479 | 06.07.2009 | 20,860500 | 52,368170 | 34 | żywe | nieogłowiona | 0 | 0 | 0 | 0 | 0 |
| 480 | 06.07.2009 | 20,860510 | 52,368180 | 18 | żywe | nieogłowiona | 0 | 0 | 0 | 0 | 0 |
| 481 | 06.07.2009 | 20,860450 | 52,368160 | 26 | żywe | nieogłowiona | 0 | 0 | 0 | 0 | 0 |
| 482 | 06.07.2009 | 20,860490 | 52,368170 | 24 | żywe | nieogłowiona | 0 | 0 | 0 | 0 | 0 |
| 483 | 06.07.2009 | 20,860550 | 52,368180 | 34 | żywe | nieogłowiona | 0 | 0 | 0 | 0 | 0 |
| 484 | 06.07.2009 | 20,860580 | 52,368250 | 22 | żywe | nieogłowiona | 0 | 0 | 0 | 0 | 0 |
| 485 | 06.07.2009 | 20,860600 | 52,368290 | 32 | żywe | nieogłowiona | 0 | 0 | 0 | 0 | 0 |
| 486 | 06.07.2009 | 20,860560 | 52,368290 | 234 | żywe | ogłowiona dawno | 10-100 | 0 | 0 | 0 | 0 |
| 487 | 06.07.2009 | 20,860590 | 52,368330 | 240 | żywe | ogłowiona dawno | 0 | 0 | 0 | 0 | 0 |
| 488 | 06.07.2009 | 20,860680 | 52,368520 | 296 | żywe | ogłowiona dawno | 100-1000 | 0 | 0 | 0 | 0 |
| 489 | 06.07.2009 | 20,860690 | 52,368430 | brak dostępu | martwe | | 0 | 0 | 0 | 0 | 0 |
| 490 | 06.07.2009 | 20,860750 | 52,368560 | 271 | żywe | ogłowiona dawno | 0 | 0 | 0 | 0 | 0 |

| Lp. | Data badania | współrzędne | | wierzby | | | Próchnojady | pachnica dębowa | | | | |
|-----|--------------|-------------|-----------|--------------|----------------|----------------------------|-------------|-----------------|-------|----------------|--------------|--|
| | | X | Y | Obwód [cm] | stan zdrowotny | OGŁOWIONE/ NIEOGLÓWIONA | Odchody | Kokolity | Larwy | Dorośle martwe | Dorośle żywe | |
| 489 | 06.07.2009 | 20,860690 | 52,368430 | brak dostępu | martwe | | 0 | 0 | 0 | 0 | 0 | |
| 490 | 06.07.2009 | 20,860750 | 52,368560 | 271 | żywe | ogłowiona dawno | 0 | 0 | 0 | 0 | 0 | |
| 491 | 06.07.2009 | 20,860720 | 52,368760 | 341 | żywe | ogłowiona dawno | 100-1000 | 0 | 0 | skrzydełko | 0 | |
| 492 | 06.07.2009 | 20,860780 | 52,368730 | 270 | żywe | ogłowiona dawno | 0 | 0 | 0 | 0 | 0 | |
| 493 | 06.07.2009 | 20,860710 | 52,368680 | 360 | żywe | ogłowiona dawno | <10 | 0 | 0 | 0 | 0 | |
| 494 | 06.07.2009 | 20,860820 | 52,368850 | 300 | żywe | ogłowiona dawno | 100-1000 | 1 | 0 | 0 | 0 | |
| 495 | 06.07.2009 | 20,860900 | 52,368660 | 306 | żywe | ogłowiona dawno | 0 | 0 | 0 | 0 | 0 | |
| 496 | 06.07.2009 | 20,860900 | 52,368660 | 382 | żywe | ogłowiona dawno | <10 | 0 | 0 | 0 | 0 | |
| 497 | 06.07.2009 | 20,861080 | 52,368740 | 110 | żywe | nieogłowiona | 0 | 0 | 0 | 0 | 0 | |
| 498 | 07.07.2009 | 20,861500 | 52,369100 | 346 | żywe | ogłowiona dawno | 0 | 0 | 0 | 0 | 0 | |
| 499 | 07.07.2009 | 20,861600 | 52,369160 | 230 | żywe | ogłowiona dawno | 10-100 | 0 | 0 | 0 | 0 | |
| 500 | 07.07.2009 | 20,860420 | 52,367710 | 210 | żywe | ogłowiona dawno | 10-100 | 0 | 0 | 0 | 0 | |
| 501 | 07.07.2009 | 20,861800 | 52,369200 | 218 | martwe | | 0 | 0 | 0 | 0 | 0 | |
| 502 | 07.07.2009 | 20,861770 | 52,369350 | 248 | żywe | ogłowiona dawno | >1000 | 1 | 0 | 0 | 0 | |
| 503 | 07.07.2009 | 20,861860 | 52,369430 | 245 | żywe | ogłowiona dawno | 0 | 0 | 0 | 0 | 0 | |
| 504 | 07.07.2009 | 20,861880 | 52,369380 | 426 | żywe | ogłowiona dawno | 0 | 0 | 0 | 0 | 0 | |
| 505 | 07.07.2009 | 20,861290 | 52,369770 | 192 | żywe | ogłowiona dawno | 10-100 | 0 | 0 | 0 | 0 | |
| 506 | 07.07.2009 | 20,861340 | 52,369740 | 166 | martwe | ogłowiona dawno | 0 | 0 | 0 | 0 | 0 | |
| 507 | 07.07.2009 | 20,861390 | 52,369720 | 217 | żywe | ogłowiona dawno | 10-100 | 0 | 0 | 0 | 0 | |
| 508 | 07.07.2009 | 20,861440 | 52,369690 | 224 | żywe | ogłowiona dawno | 0 | 0 | 0 | 0 | 0 | |
| 509 | 07.07.2009 | 20,861410 | 52,369610 | 177 | żywe | ogłowiona dawno | 100-1000 | 0 | 0 | 0 | 0 | |
| 510 | 07.07.2009 | 20,861420 | 52,369590 | brak dostępu | martwe | | | 0 | 0 | 0 | 0 | |
| 511 | 07.07.2009 | 20,861280 | 52,369500 | 182 | żywe | ogłowiona dawno | <10 | 0 | 0 | 0 | 0 | |
| 512 | 07.07.2009 | 20,861260 | 52,369490 | 140 | martwe | | 0 | 0 | 0 | 0 | 0 | |
| 513 | 07.07.2009 | 20,861180 | 52,369420 | | martwe | | 0 | 0 | 0 | 0 | 0 | |
| 514 | 07.07.2009 | 20,860950 | 52,369270 | 203 | żywe | ogłowiona dawno | 0 | 0 | 0 | 0 | 0 | |
| 515 | 07.07.2009 | 20,860930 | 52,369270 | 197 | żywe | ogłowiona dawno | 0 | 0 | 0 | 0 | 0 | |
| 516 | 07.07.2009 | 20,860870 | 52,369210 | | martwe | | 0 | 0 | 0 | 0 | 0 | |
| 517 | 07.07.2009 | 20,860740 | 52,369080 | | martwe | | 0 | 0 | 0 | 0 | 0 | |
| 518 | 07.07.2009 | 20,860620 | 52,368990 | | częściowo | | 0 | 0 | 0 | 0 | 0 | |
| 519 | 07.07.2009 | 20,860570 | 52,368940 | 347 | żywe | ogłowiona dawno | 0 | 0 | 0 | 0 | 0 | |
| 520 | 07.07.2009 | 20,860540 | 52,368890 | | martwe | | 0 | 0 | 0 | 0 | 0 | |
| 521 | 07.07.2009 | 20,860220 | 52,368660 | | martwe | | 0 | 0 | 0 | 0 | 0 | |
| 522 | 07.07.2009 | 20,860090 | 52,368610 | | martwe | | 0 | 0 | 0 | 0 | 0 | |
| 523 | 07.07.2009 | 20,859970 | 52,368510 | | martwe | | 0 | 0 | 0 | 0 | 0 | |
| 524 | 07.07.2009 | 20,859870 | 52,368390 | 78 | żywe | | 0 | 0 | 0 | 0 | 0 | |
| 525 | 07.07.2009 | 20,859790 | 52,368330 | | martwe | nieogłowiona | 0 | 0 | 0 | 0 | 0 | |
| 526 | 07.07.2009 | 20,859720 | 52,368230 | | martwe | | 0 | 0 | 0 | 0 | 0 | |

| Lp. | Data badania | współrzędne | | wierzby | | | Próchnojady | pachnica dębowa | | | |
|-----|--------------|-------------|-----------|------------|----------------|----------------------------|-------------|-----------------|-------|-------------------|--------------|
| | | X | Y | Obwód [cm] | stan zdrowotny | OGŁOWIONE/ NIEOGŁOWIONA | Odchody | Kokolity | Larwy | Dorosłe martwe | Dorosłe żywe |
| 527 | 07.07.2009 | 20,859690 | 52,368710 | | żywe | | 10-100 | 0 | 0 | 0 | 0 |
| 528 | 07.07.2009 | 20,859540 | 52,368790 | 158 | żywe | ogłowiona dawno | 0 | 0 | 0 | 0 | 0 |
| 529 | 07.07.2009 | 20,859640 | 52,368890 | 265 | żywe | ogłowiona dawno | 100-1000 | 0 | 0 | 0 | 0 |
| 530 | 07.07.2009 | 20,859760 | 52,368880 | 220 | | ogłowiona dawno | >1000 | 0 | 0 | 1 | 0 |
| 531 | 07.07.2009 | 20,859860 | 52,368890 | 227 | żywe | ogłowiona dawno | 0 | 0 | 0 | szczątki pachnicy | 0 |
| 532 | 09.07.2009. | 20,859960 | 52,368950 | 212 | żywe | ogłowiona dawno | <10 | 0 | 0 | 0 | 0 |
| 533 | 09.07.2009 | 20,860020 | 52,369040 | 258 | żywe | ogłowiona dawno | 10-100 | 0 | 0 | 0 | 0 |
| 534 | 09.07.2009 | 20,859960 | 52,368980 | 209 | żywe | ogłowiona dawno | 10-100 | 0 | 0 | 0 | 0 |
| 535 | 09.07.2009. | 20,860150 | 52,369090 | 223 | żywe | ogłowiona dawno | >1000 | 0 | 0 | 0 | 0 |
| 536 | 09.07.2009 | 20,860110 | 52,369100 | 260 | żywe | ogłowiona dawno | 10-100 | 1 | 0 | 0 | 0 |
| 537 | 09.07.2009 | 20,860310 | 52,369120 | 303 | żywe | ogłowiona dawno | 0 | 1 | 0 | 0 | 0 |
| 538 | 09.07.2009. | 20,860280 | 52,369150 | 43 | żywe | ogłowiona dawno | 0 | 0 | 0 | 0 | 0 |
| 539 | 09.07.2009 | 20,860250 | 52,369230 | 48 | żywe | ogłowiona dawno | 0 | 0 | 0 | 0 | 0 |
| 540 | 09.07.2009 | 20,860290 | 52,369260 | 210 | żywe | ogłowiona dawno | 0 | 0 | 0 | 0 | 0 |
| 541 | 09.07.2009. | 20,860360 | 52,369280 | ok..263 | żywe | ogłowiona dawno | 0 | 0 | 0 | 0 | 0 |
| 542 | 09.07.2009 | 20,860560 | 52,369380 | 72 | żywe | ogłowiona dawno | 0 | 0 | 0 | 0 | 0 |
| 543 | 09.07.2009 | 20,860550 | 52,369440 | 95 | żywe | ogłowiona dawno | 0 | 0 | 0 | 0 | 0 |
| 544 | 09.07.2009. | 20,860700 | 52,369510 | | martwe | | 0 | 0 | 0 | 0 | 0 |
| 545 | 09.07.2009 | 20,860770 | 52,369590 | 290 | żywe | ogłowiona dawno | >1000 | 1 | 0 | 0 | 0 |
| 546 | 09.07.2009 | 20,860790 | 52,369620 | | martwe | | 0 | 0 | 0 | 0 | 0 |
| 547 | 09.07.2009. | 20,860850 | 52,369730 | ok..270 | częściowo | ogłowiona dawno | 0 | 0 | 0 | 0 | 0 |
| 548 | 09.07.2009 | 20,861060 | 52,369630 | 173 | martwe | | 10-100 | 0 | 0 | 0 | 0 |
| 549 | 09.07.2009 | 20,861020 | 52,369780 | 66 | | nieogłowiona | 10-100 | 0 | 0 | 0 | 0 |
| 550 | 09.07.2009. | 20,861040 | 52,369830 | ok..360 | żywe | ogłowiona dawno | 0 | 0 | 0 | 0 | 0 |
| 551 | 09.07.2009 | 20,861010 | 52,369890 | | martwe | | 0 | 0 | 0 | 0 | 0 |
| 552 | 09.07.2009. | 20,860810 | 52,370000 | ok..370 | żywe | ogłowiona dawno | 0 | 0 | 0 | 0 | 0 |
| 553 | 09.07.2009 | 20,860790 | 52,370030 | 330 | żywe | ogłowiona dawno | 0 | 0 | 0 | 0 | 0 |
| 554 | 09.07.2009 | 20,861030 | 52,370190 | 35 | żywe | nieogłowiona | 0 | 0 | 0 | 0 | 0 |
| 555 | 09.07.2009. | 20,860460 | 52,370230 | | częściowo | ogłowiona dawno | 100-1000 | 0 | 0 | 0 | 0 |
| 556 | 09.07.2009 | 20,859120 | 52,367340 | 313 | żywe | ogłowiona dawno | 10-100 | 0 | 0 | 0 | 0 |
| 557 | 09.07.2009 | 20,859040 | 52,367260 | | martwe | | 0 | 0 | 0 | 0 | 0 |
| 558 | 09.07.2009. | 20,858980 | 52,367160 | 69 | żywe | nieogłowiona | 0 | 0 | 0 | 0 | 0 |
| 559 | 09.07.2009 | 20,859010 | 52,367140 | 45 | żywe | nieogłowiona | 0 | 0 | 0 | 0 | 0 |
| 560 | 09.07.2009 | 20,859030 | 52,367130 | 42 | żywe | nieogłowiona | 0 | 0 | 0 | 0 | 0 |
| 561 | 09.07.2009. | 20,859060 | 52,367150 | 52 | żywe | nieogłowiona | 0 | 0 | 0 | 0 | 0 |
| 562 | 09.07.2009 | 20,859050 | 52,367140 | 101 | żywe | nieogłowiona | 0 | 0 | 0 | 0 | 0 |
| 563 | 09.07.2009 | 20,859550 | 52,368060 | 344 | żywe | ogłowiona dawno | 100-1000 | 0 | 0 | 1 | 0 |

| Lp. | Data badania | współrzędne | | wierzby | | | Próchnojady | pachnica dębowa | | | |
|-----|--------------|-------------|-----------|--------------|----------------|----------------------------|-------------|-----------------|-------|----------------|--------------|
| | | X | Y | Obwód [cm] | stan zdrowotny | OGŁOWIONE/ NIEOGŁOWIONA | Odchody | Kokolity | Larwy | Dorosłe martwe | Dorosłe żywe |
| 564 | 09.07.2009. | 20,859670 | 52,368120 | 283 | żywe | ogłowiona dawno | >1000 | 1 | 0 | 1 | 0 |
| 565 | 09.07.2009 | 20,859570 | 52,368260 | 190 | martwe | ogłowiona dawno | >1000 | 2 | 2 | 1 | 0 |
| 566 | 09.07.2009 | 20,859470 | 52,368120 | ok..233 | żywe | ogłowiona dawno | 0 | 0 | 0 | 0 | 0 |
| 567 | 09.07.2009. | 20,859290 | 52,368140 | 290 | żywe | ogłowiona dawno | 0 | 0 | 0 | 0 | 0 |
| 568 | 09.07.2009 | 20,859280 | 52,368170 | ok..190 | częściowo | ogłowiona dawno | 100-1000 | 0 | 0 | 0 | 0 |
| 569 | 09.07.2009 | 20,859210 | 52,368110 | 181 | żywe | ogłowiona dawno | 0 | 0 | 0 | 0 | 0 |
| 570 | 09.07.2009. | 20,859130 | 52,368160 | 198 | martwe | | 100-1000 | 0 | 0 | 0 | 0 |
| 571 | 09.07.2010 | 20,859180 | 52,368160 | | martwe | | 0 | 0 | 0 | 0 | 0 |
| 572 | 09.07.2009. | 20,859000 | 52,368200 | ok.195 | żywe | ogłowiona świeżo | 0 | 0 | 0 | 0 | 0 |
| 573 | 09.07.2009 | 20,858660 | 52,368230 | 362 | żywe | ogłowiona dawno | 0 | 0 | 0 | 0 | 0 |
| 574 | 09.07.2009 | 20,858250 | 52,368250 | 333 | żywe | ogłowiona dawno | 0 | 0 | 0 | 0 | 0 |
| 575 | 09.07.2009. | 20,857150 | 52,368390 | 182 | żywe | nieogłowiona | 0 | 0 | 0 | 0 | 0 |
| 576 | 09.07.2009 | 20,856800 | 52,368470 | 49 | żywe | ogłowiona dawno | 0 | 0 | 0 | 0 | 0 |
| 577 | 09.07.2009 | 20,856360 | 52,368510 | 37 | żywe | nieogłowiona | 0 | 0 | 0 | 0 | 0 |
| 578 | 09.07.2009. | 20,855360 | 52,368560 | ok..383 | żywe | ogłowiona dawno | 0 | 0 | 0 | 0 | 0 |
| 579 | 09.07.2009 | 20,854050 | 52,368660 | 88 | żywe | ogłowiona dawno | 0 | 0 | 0 | 0 | 0 |
| 580 | 09.07.2009 | 20,853960 | 52,368700 | 73 | żywe | ogłowiona dawno | 0 | 0 | 0 | 0 | 0 |
| 581 | 09.07.2009. | 20,853870 | 52,369010 | 295 | żywe | ogłowiona dawno | 0 | 0 | 0 | 0 | 0 |
| 582 | 09.07.2009 | 20,853600 | 52,368620 | 210 | żywe | ogłowiona dawno | 0 | 0 | 0 | 0 | 0 |
| 583 | 09.07.2009 | 20,853740 | 52,368810 | 95 | żywe | nieogłowiona | 0 | 0 | 0 | 0 | 0 |
| 584 | 09.07.2009. | 20,853710 | 52,368800 | 74 | żywe | nieogłowiona | 0 | 0 | 0 | 0 | 0 |
| 585 | 09.07.2009 | 20,853500 | 52,368820 | 254 | żywe | ogłowiona dawno | 0 | 0 | 0 | 0 | 0 |
| 586 | 09.07.2009 | 20,853520 | 52,368790 | 206 | żywe | ogłowiona dawno | 0 | 0 | 0 | 0 | 0 |
| 587 | 09.07.2009. | 20,853460 | 52,368800 | 175 | martwe | | 0 | 0 | 0 | 0 | 0 |
| 588 | 09.07.2009 | 20,853290 | 52,368840 | 210 | żywe | ogłowiona dawno | 0 | 0 | 0 | 0 | 0 |
| 589 | 09.07.2009 | 20,853260 | 52,368830 | 343 | żywe | ogłowiona dawno | 10-100 | 0 | 0 | 0 | 0 |
| 590 | 09.07.2009. | 20,853110 | 52,368810 | 265 | żywe | ogłowiona dawno | 0 | 0 | 0 | 0 | 0 |
| 591 | 09.07.2009 | 20,852680 | 52,368750 | 209 | żywe | ogłowiona dawno | 0 | 0 | 0 | 0 | 0 |
| 592 | 09.07.2009. | 20,852590 | 52,368800 | | martwe | | 0 | 0 | 0 | 0 | 0 |
| 593 | 09.07.2009 | 20,852420 | 52,368820 | 357 | żywe | ogłowiona dawno | 0 | 0 | 0 | 0 | 0 |
| 594 | 09.07.2009 | 20,852420 | 52,368820 | 356 | żywe | ogłowiona dawno | 0 | 0 | 0 | 0 | 0 |
| 595 | 09.07.2009. | 20,849860 | 52,369030 | 474 | żywe | ogłowiona dawno | 0 | 0 | 0 | 0 | 0 |
| 596 | 09.07.2009 | 20,849930 | 52,369100 | 153 | żywe | ogłowiona dawno | 0 | 0 | 0 | 0 | 0 |
| 597 | 09.07.2009 | 20,849900 | 52,369030 | 174 | żywe | ogłowiona dawno | 0 | 0 | 0 | 0 | 0 |
| 598 | 09.07.2009. | 20,849900 | 52,369110 | 248 | żywe | ogłowiona dawno | 0 | 0 | 0 | 0 | 0 |
| 599 | 09.07.2009 | 20,849850 | 52,369030 | 320 | żywe | ogłowiona dawno | 0 | 0 | 0 | 0 | 0 |
| 600 | 09.07.2009 | 20,849630 | 52,369050 | brak dostępu | żywe | ogłowiona dawno | 0 | 0 | 0 | 0 | 0 |
| 601 | 09.07.2009 | 20,848830 | 52,368410 | 75 | żywe | nieogłowiona | 0 | 0 | 0 | 0 | 0 |

| Lp. | Data badania | współrzędne | | wierzby | | | Próchnojady | pachnica dębowa | | | |
|-----|--------------|-------------|-----------|------------|----------------|----------------------------|-------------|-----------------|-------|----------------|--------------|
| | | X | Y | Obwód [cm] | stan zdrowotny | OGŁOWIONE/ NIEOGŁOWIONA | Odchody | Kokolity | Larwy | Dorosłe martwe | Dorosłe żywe |
| 602 | 09.07.2009. | 20,848510 | 52,369280 | 344 | żywe | nieogłowiona | 0 | 0 | 0 | 0 | 0 |
| 603 | 09.07.2009. | 20,848420 | 52,369300 | ok..270 | żywe | ogłowiona dawno | 0 | 0 | 0 | 0 | 0 |
| 604 | 09.07.2009 | 20,848280 | 52,369260 | 296 | żywe | nieogłowiona | 0 | 0 | 0 | 0 | 0 |
| 605 | 09.07.2009 | 20,847820 | 52,369380 | 345 | żywe | nieogłowiona | 10-100 | 0 | 0 | 0 | 0 |
| 606 | 09.07.2009. | 20,845900 | 52,369540 | 500 | żywe | ogłowiona dawno | 0 | 0 | 0 | 0 | 0 |
| 607 | 09.07.2009 | 20,845900 | 52,369600 | 290 | żywe | ogłowiona dawno | 0 | 0 | 0 | 0 | 0 |
| 608 | 09.07.2009 | 20,845640 | 52,369810 | 314 | żywe | nieogłowiona | 0 | 0 | 0 | 0 | 0 |
| 609 | 09.07.2009 | 20,845100 | 52,369610 | 303 | żywe | nieogłowiona | 10-100 | 0 | 0 | 0 | 0 |
| 610 | 09.07.2009. | 20,845150 | 52,369470 | 234 | żywe | ogłowiona dawno | 0 | 0 | 0 | 0 | 0 |
| 611 | 09.07.2009. | 20,845250 | 52,369520 | 171 | żywe | ogłowiona dawno | 0 | 0 | 0 | 0 | 0 |
| 612 | 09.07.2009 | 20,845250 | 52,369580 | 153 | żywe | ogłowiona dawno | 0 | 0 | 0 | 0 | 0 |
| 613 | 09.07.2009 | 20,845240 | 52,369590 | 439 | żywe | ogłowiona dawno | 0 | 0 | 0 | 0 | 0 |
| 614 | 09.07.2009. | 20,845310 | 52,369570 | 260 | żywe | ogłowiona dawno | 0 | 0 | 0 | 0 | 0 |
| 615 | 09.07.2009 | 20,845170 | 52,369450 | ok..350 | żywe | ogłowiona dawno | <10 | 0 | 0 | 0 | 0 |
| 616 | 09.07.2009 | 20,845380 | 52,369690 | 242 | żywe | ogłowiona świeżo | 0 | 0 | 0 | 0 | 0 |
| 617 | 09.07.2009 | 20,845250 | 52,369720 | 255 | żywe | ogłowiona świeżo | 0 | 0 | 0 | 0 | 0 |
| 618 | 09.07.2009. | 20,845190 | 52,369760 | 220 | żywe | ogłowiona świeżo | 0 | 0 | 0 | 0 | 0 |
| 619 | 09.07.2009. | 20,845040 | 52,369820 | 202 | żywe | ogłowiona świeżo | 0 | 0 | 0 | 0 | 0 |
| 620 | 09.07.2009 | 20,844980 | 52,369840 | 195 | żywe | ogłowiona świeżo | 0 | 0 | 0 | 0 | 0 |
| 621 | 09.07.2009 | 20,844940 | 52,369900 | 266 | żywe | ogłowiona świeżo | 0 | 0 | 0 | 0 | 0 |
| 622 | 09.07.2009. | 20,844890 | 52,369910 | 261 | żywe | ogłowiona świeżo | 0 | 0 | 0 | 0 | 0 |
| 623 | 09.07.2009 | 20,844810 | 52,369820 | 256 | żywe | ogłowiona świeżo | 0 | 0 | 0 | 0 | 0 |
| 624 | 10.07.2009 | 20,846030 | 52,368520 | 16 | żywe | nieogłowiona | 0 | 0 | 0 | 0 | 0 |
| 625 | 10.07.2009 | 20,846030 | 52,368520 | 35 | żywe | nieogłowiona | 0 | 0 | 0 | 0 | 0 |
| 626 | 10.07.2009 | 20,846030 | 52,368520 | 37 | żywe | nieogłowiona | 0 | 0 | 0 | 0 | 0 |
| 627 | 10.07.2009 | 20,846030 | 52,368520 | 16 | żywe | nieogłowiona | 0 | 0 | 0 | 0 | 0 |
| 628 | 10.07.2009 | 20,873320 | 52,357490 | 13 | żywe | nieogłowiona | 0 | 0 | 0 | 0 | 0 |
| 629 | 10.07.2009 | 20,873340 | 52,357520 | 17 | żywe | nieogłowiona | 0 | 0 | 0 | 0 | 0 |
| 630 | 10.07.2009 | 20,872780 | 52,357620 | 343 | żywe | ogłowiona dawno | 0 | 0 | 0 | 0 | 0 |
| 631 | 10.07.2009 | 20,872610 | 52,357600 | ok..280 | żywe | ogłowiona dawno | 0 | 0 | 0 | 0 | 0 |
| 632 | 10.07.2009 | 20,872260 | 52,357680 | 239 | żywe | ogłowiona dawno | 0 | 0 | 0 | 0 | 0 |
| 633 | 10.07.2009 | 20,872110 | 52,357690 | 243 | żywe | ogłowiona dawno | 0 | 0 | 0 | 0 | 0 |
| 634 | 10.07.2009 | 20,873550 | 52,357660 | 245 | żywe | ogłowiona dawno | 100-1000 | 0 | 0 | 0 | 0 |
| 635 | 10.07.2009 | 20,873260 | 52,357550 | 229 | żywe | ogłowiona dawno | 0 | 0 | 0 | 0 | 0 |
| 636 | 10.07.2009 | 20,873580 | 52,357820 | 321 | żywe | ogłowiona dawno | 0 | 0 | 0 | 0 | 0 |
| 637 | 10.07.2009 | 20,873670 | 52,357950 | 391 | żywe | ogłowiona dawno | 0 | 0 | 0 | 0 | 0 |
| 638 | 10.07.2009 | 20,873910 | 52,358200 | 285 | żywe | ogłowiona dawno | 0 | 0 | 0 | 0 | 0 |
| 639 | 10.07.2009 | 20,873990 | 52,358280 | 236 | żywe | ogłowiona dawno | 0 | 0 | 0 | 0 | 0 |

| Lp. | Data badania | współrzędne | | wierzby | | | Próchnojady | pachnica dębowa | | | | |
|-----|--------------|-------------|-----------|--------------|----------------|----------------------------|-------------|-----------------|-------|-------------------|--------------|--|
| | | X | Y | Obwód [cm] | stan zdrowotny | OGŁOWIONE/ NIEOGŁOWIONA | Odchody | Kokolity | Larwy | Dorosłe martwe | Dorosłe żywe | |
| 640 | 10.07.2009 | 20,874010 | 52,358300 | 158 | żywe | ogłowiona dawno | 0 | 0 | 0 | 0 | 0 | |
| 641 | 10.07.2009 | 20,874040 | 52,358280 | 185 | żywe | ogłowiona dawno | 0 | 0 | 0 | 0 | 0 | |
| 642 | 10.07.2009 | 20,874290 | 52,358720 | 17 | żywe | ogłowiona dawno | 0 | 0 | 0 | 0 | 0 | |
| 643 | 10.07.2009 | 20,874670 | 52,359330 | 417 | żywe | ogłowiona dawno | 0 | 0 | 0 | 0 | 0 | |
| 644 | 10.07.2009 | 20,874480 | 52,359370 | 405 | żywe | ogłowiona dawno | 0 | 0 | 0 | 0 | 0 | |
| 645 | 10.07.2009 | 20,874330 | 52,359450 | 296 | żywe | ogłowiona dawno | 0 | 0 | 0 | 0 | 0 | |
| 646 | 10.07.2009 | 20,874120 | 52,359440 | | martwe | ogłowiona dawno | 100-1000 | 1 | 0 | 0 | 0 | |
| 647 | 10.07.2009 | 20,873990 | 52,359430 | 258 | żywe | ogłowiona dawno | >1000 | 1 | 1 | 1 | 2 | |
| 648 | 10.07.2009 | 20,873730 | 52,359400 | 395 | żywe | ogłowiona dawno | 0 | 0 | 0 | 0 | 0 | |
| 649 | 10.07.2009 | 20,873590 | 52,359290 | 281 | żywe | ogłowiona dawno | 0 | 0 | 0 | 0 | 0 | |
| 650 | 10.07.2009 | 20,873930 | 52,359410 | | częściowo | | 0 | 0 | 0 | 0 | 0 | |
| 651 | 10.07.2009 | 20,873640 | 52,359110 | | częściowo | ogłowiona dawno | 10-100 | 0 | 0 | 0 | 0 | |
| 652 | 10.07.2009 | 20,873890 | 52,359110 | brak dostępu | żywe | ogłowiona dawno | 0 | 0 | 0 | 0 | 0 | |
| 653 | 10.07.2009 | 20,873320 | 52,358630 | 320 | żywe | ogłowiona dawno | 0 | 0 | 0 | 0 | 0 | |
| 654 | 10.07.2009 | 20,873010 | 52,358710 | 288 | żywe | ogłowiona dawno | 0 | 0 | 0 | 0 | 0 | |
| 655 | 10.07.2009 | 20,872360 | 52,358880 | 291 | żywe | ogłowiona dawno | 0 | 0 | 0 | 0 | 0 | |
| 656 | 10.07.2009 | 20,872190 | 52,358920 | 252 | żywe | ogłowiona dawno | 0 | 0 | 0 | 0 | 0 | |
| 657 | 10.07.2009 | 20,872360 | 52,359020 | 279 | żywe | ogłowiona dawno | 0 | 0 | 0 | 0 | 0 | |
| 658 | 10.07.2009 | 20,872220 | 52,359030 | 270 | żywe | ogłowiona dawno | 0 | 0 | 0 | 0 | 0 | |
| 659 | 10.07.2009 | 20,871690 | 52,358970 | 258 | żywe | ogłowiona dawno | 0 | 0 | 0 | 0 | 0 | |
| 660 | 10.07.2009 | 20,871560 | 52,358980 | 355 | żywe | ogłowiona świeżo | 0 | 0 | 0 | 0 | 0 | |
| 661 | 10.07.2009 | 20,871540 | 52,358990 | 216 | żywe | ogłowiona świeżo | 0 | 0 | 0 | 0 | 0 | |
| 662 | 10.07.2009 | 20,871410 | 52,358990 | 252 | żywe | ogłowiona dawno | 0 | 0 | 0 | 0 | 0 | |
| 663 | 10.07.2009 | 20,871430 | 52,358990 | 264 | żywe | ogłowiona dawno | 0 | 0 | 0 | 0 | 0 | |
| 664 | 10.07.2009 | 20,871390 | 52,359020 | 239 | żywe | ogłowiona dawno | 10-100 | 0 | 0 | 0 | 0 | |
| 665 | 10.07.2009 | 20,871390 | 52,359040 | 180 | żywe | ogłowiona dawno | 0 | 0 | 0 | 0 | 0 | |
| 666 | 10.07.2009 | 20,871300 | 52,359020 | 216 | żywe | ogłowiona dawno | 0 | 0 | 0 | 0 | 0 | |
| 667 | 10.07.2009 | 20,871330 | 52,359020 | 191 | żywe | ogłowiona dawno | 0 | 0 | 0 | 0 | 0 | |
| 668 | 10.07.2009 | 20,871320 | 52,359070 | 166 | żywe | ogłowiona dawno | 0 | 0 | 0 | 0 | 0 | |
| 669 | 10.07.2009 | 20,871300 | 52,359080 | 140 | żywe | ogłowiona świeżo | 0 | 0 | 0 | 0 | 0 | |
| 670 | 10.07.2009 | 20,871330 | 52,359110 | 124 | żywe | ogłowiona świeżo | 0 | 0 | 0 | 0 | 0 | |
| 671 | 10.07.2009 | 20,871300 | 52,359200 | 210 | żywe | ogłowiona dawno | 0 | 0 | 0 | 0 | 0 | |
| 672 | 10.07.2009 | 20,871300 | 52,359030 | 232 | żywe | ogłowiona dawno | 0 | 0 | 0 | 0 | 0 | |
| 673 | 10.07.2009 | 20,871280 | 52,359040 | 239 | żywe | ogłowiona dawno | 0 | 0 | 0 | 0 | 0 | |
| 674 | 10.07.2009 | 20,871390 | 52,359160 | 174 | żywe | ogłowiona dawno | >1000 | 1 | 1 | szczątki pachnicy | 0 | |
| 675 | 10.07.2009 | 20,871550 | 52,359080 | 302 | żywe | ogłowiona dawno | 0 | 0 | 0 | 0 | 0 | |
| 676 | 11.07.2009 | 20,871550 | 52,359080 | 311 | żywe | ogłowiona dawno | 0 | 0 | 0 | 0 | 0 | |

| Lp. | Data badania | współrzędne | | wierzby | | | Próchnojady | pachnica dębowa | | | |
|-----|--------------|-------------|-----------|------------|----------------|----------------------------|-------------|-----------------|-------|-------------------|--------------|
| | | X | Y | Obwód [cm] | stan zdrowotny | OGŁOWIONE/ NIEOGLÓWIONA | Odchody | Kokolity | Larwy | Dorosłe martwe | Dorosłe żywe |
| 677 | 11.07.2009 | 20,871550 | 52,359080 | 308 | żywe | ogłowiona świeżo | 10-100 | 0 | 0 | 0 | 0 |
| 678 | 11.07.2009 | 20,872380 | 52,359830 | ok..220 | żywe | ogłowiona świeżo | <10 | 0 | 0 | 0 | 0 |
| 679 | 11.07.2009 | 20,872180 | 52,359860 | 303 | żywe | ogłowiona świeżo | 10-100 | 0 | 0 | 0 | 0 |
| 680 | 11.07.2009 | 20,872250 | 52,359820 | ok..146 | żywe | ogłowiona świeżo | 0 | 0 | 0 | 0 | 0 |
| 681 | 11.07.2009 | 20,872100 | 52,359830 | 321 | żywe | ogłowiona świeżo | 0 | 0 | 0 | 0 | 0 |
| 682 | 11.07.2009 | 20,872060 | 52,359880 | 232 | żywe | ogłowiona świeżo | <10 | 0 | 0 | 0 | 0 |
| 683 | 11.07.2009 | 20,871950 | 52,359900 | 255 | żywe | ogłowiona świeżo | 100-1000 | 0 | 0 | 0 | 0 |
| 684 | 11.07.2009 | 20,871910 | 52,359870 | 223 | żywe | ogłowiona świeżo | 0 | 0 | 0 | 0 | 0 |
| 685 | 11.07.2009 | 20,871890 | 52,359870 | 210 | żywe | ogłowiona świeżo | 10-100 | 0 | 0 | 0 | 0 |
| 686 | 11.07.2009 | 20,871830 | 52,359910 | 305 | żywe | ogłowiona świeżo | 10-100 | 0 | 0 | 0 | 0 |
| 687 | 11.07.2009 | 20,871740 | 52,359890 | 330 | żywe | ogłowiona świeżo | <10 | 0 | 0 | 0 | 0 |
| 688 | 11.07.2009 | 20,871750 | 52,359890 | 237 | żywe | ogłowiona świeżo | 0 | 0 | 0 | 0 | 0 |
| 689 | 11.07.2009 | 20,871630 | 52,359930 | 273 | żywe | ogłowiona świeżo | 100-1000 | 0 | 0 | 0 | 0 |
| 690 | 11.07.2009 | 20,871550 | 52,359950 | 150 | żywe | ogłowiona świeżo | 0 | 0 | 0 | 0 | 0 |
| 691 | 11.07.2009 | 20,871540 | 52,359910 | 330 | żywe | ogłowiona świeżo | <10 | 0 | 0 | 0 | 0 |
| 692 | 11.07.2009 | 20,871450 | 52,359930 | 260 | żywe | ogłowiona świeżo | 0 | 0 | 0 | 0 | 0 |
| 693 | 11.07.2009 | 20,871340 | 52,359970 | 150 | żywe | ogłowiona świeżo | 0 | 0 | 0 | 0 | 0 |
| 694 | 11.07.2009 | 20,871320 | 52,360010 | 308 | żywe | ogłowiona świeżo | 0 | 0 | 0 | 0 | 0 |
| 695 | 11.07.2009 | 20,870720 | 52,359540 | 250 | żywe | ogłowiona świeżo | 10-100 | 0 | 0 | 0 | 0 |
| 696 | 11.07.2009 | 20,871000 | 52,359350 | 343 | żywe | ogłowiona świeżo | 0 | 0 | 0 | 0 | 0 |
| 697 | 11.07.2009 | 20,870970 | 52,359270 | 290 | żywe | ogłowiona świeżo | 0 | 0 | 0 | 0 | 0 |
| 698 | 11.07.2009 | 20,871210 | 52,359190 | 212 | żywe | ogłowiona świeżo | 0 | 0 | 0 | 0 | 0 |
| 699 | 11.07.2009 | 20,871260 | 52,359210 | 208 | żywe | ogłowiona świeżo | 0 | 0 | 0 | 0 | 0 |
| 700 | 11.07.2009 | 20,871230 | 52,359260 | 260 | żywe | ogłowiona świeżo | 0 | 0 | 0 | 0 | 0 |
| 701 | 11.07.2009 | 20,871230 | 52,359240 | ok..230 | częściowo | ogłowiona świeżo | 0 | 0 | 0 | 0 | 0 |
| 702 | 11.07.2009 | 20,871300 | 52,359260 | 172 | żywe | ogłowiona świeżo | 0 | 0 | 0 | 0 | 0 |
| 703 | 13.07.2009 | 20,874320 | 52,359770 | 440 | żywe | ogłowiona dawno | 0 | 0 | 0 | 0 | 0 |
| 704 | 13.07.2009 | 20,874780 | 52,359740 | 401 | żywe | ogłowiona dawno | 0 | 0 | 0 | 0 | 0 |
| 705 | 13.07.2009 | 20,874160 | 52,360060 | 82 | żywe | nieogłowiona | 0 | 0 | 0 | 0 | 0 |
| 706 | 13.07.2009 | 20,874160 | 52,360060 | 26 | żywe | nieogłowiona | 0 | 0 | 0 | 0 | 0 |
| 707 | 13.07.2009 | 20,874160 | 52,360070 | 55 | żywe | nieogłowiona | 0 | 0 | 0 | 0 | 0 |
| 708 | 13.07.2009 | 20,875080 | 52,360530 | 22 | żywe | nieogłowiona | 0 | 0 | 0 | 0 | 0 |
| 709 | 13.07.2009 | 20,874940 | 52,360650 | 240 | żywe | ogłowiona dawno | 0 | 0 | 0 | 0 | 0 |
| 710 | 13.07.2009 | 20,875680 | 52,361290 | | martwe | | 10-100 | 0 | 0 | szczątki pachnicy | 0 |
| 711 | 13.07.2009 | 20,875030 | 52,361290 | 74 | żywe | nieogłowiona | 0 | 0 | 0 | 0 | 0 |
| 712 | 13.07.2009 | 20,874900 | 52,361350 | 49 | żywe | nieogłowiona | 0 | 0 | 0 | 0 | 0 |
| 713 | 13.07.2009 | 20,875020 | 52,361350 | 96 | żywe | nieogłowiona | 0 | 0 | 0 | 0 | 0 |

| Lp. | Data badania | współrzędne | | wierzby | | | Próchnojady | pachnica dębowa | | | |
|-----|--------------|-------------|-----------|--------------|----------------|----------------------------|-------------|-----------------|-------|-------------------|--------------|
| | | X | Y | Obwód [cm] | stan zdrowotny | OGŁOWIONE/ NIEOGLÓWIONA | Odchody | Kokolity | Larwy | Dorosłe martwe | Dorosłe żywe |
| 714 | 13.07.2009 | 20,875090 | 52,361320 | 98 | częściowo | nieogłowiona | 0 | 0 | 0 | 0 | 0 |
| 715 | 13.07.2009 | 20,874890 | 52,361350 | 166 | żywe | nieogłowiona | 10-100 | 0 | 0 | 0 | 0 |
| 716 | 13.07.2009 | 20,874770 | 52,361010 | 380 | żywe | ogłowiona dawno | 0 | 0 | 0 | 0 | 0 |
| 717 | 13.07.2009 | 20,874770 | 52,361010 | 200 | żywe | ogłowiona dawno | 0 | 0 | 0 | 0 | 0 |
| 718 | 13.07.2009 | 20,874770 | 52,361010 | ok..176 | żywe | ogłowiona dawno | 0 | 0 | 0 | 0 | 0 |
| 719 | 13.07.2009 | 20,874770 | 52,361010 | 330 | żywe | ogłowiona świeżo | 100-1000 | 1 | 0 | 0 | 0 |
| 720 | 13.07.2009 | 20,874610 | 52,360890 | 340 | żywe | ogłowiona świeżo | 0 | 0 | 0 | 0 | 0 |
| 721 | 13.07.2009 | 20,873850 | 52,361280 | 335 | żywe | ogłowiona dawno | 10-100 | 0 | 0 | 0 | 0 |
| 722 | 13.07.2009 | 20,873850 | 52,361280 | 311 | żywe | ogłowiona dawno | 0 | 0 | 0 | 0 | 0 |
| 723 | 13.07.2009 | 20,873850 | 52,361280 | 310 | żywe | ogłowiona dawno | 0 | 0 | 0 | 0 | 0 |
| 724 | 13.07.2009 | 20,873850 | 52,361280 | 285 | żywe | ogłowiona dawno | 0 | 0 | 0 | 0 | 0 |
| 725 | 13.07.2009 | 20,873850 | 52,361280 | 330 | żywe | ogławiana świeżo | 0 | 0 | 0 | 0 | 0 |
| 726 | 13.07.2009 | 20,873850 | 52,361280 | 260 | żywe | ogławiana świeżo | 0 | 0 | 0 | 0 | 0 |
| 727 | 13.07.2009 | 20,873620 | 52,361380 | brak dostępu | żywe | ogławiana świeżo | 0 | 0 | 0 | 0 | 0 |
| 728 | 13.07.2009 | 20,873470 | 52,361420 | 120 | żywe | nieogłowiona | 0 | 0 | 0 | 0 | 0 |
| 729 | 13.07.2009 | 20,873470 | 52,361420 | 271 | żywe | ogłowiona dawno | 0 | 0 | 0 | 0 | 0 |
| 730 | 13.07.2009 | 20,873470 | 52,361420 | 330 | żywe | ogłowiona dawno | 0 | 0 | 0 | 0 | 0 |
| 731 | 13.07.2009 | 20,873590 | 52,361470 | 323 | żywe | ogłowiona dawno | 0 | 0 | 0 | 0 | 0 |
| 732 | 13.07.2009 | 20,873590 | 52,361470 | 287 | żywe | ogłowiona dawno | 0 | 0 | 0 | 0 | 0 |
| 733 | 13.07.2009 | 20,873520 | 52,361430 | 221 | żywe | ogłowiona dawno | 0 | 0 | 0 | 0 | 0 |
| 734 | 13.07.2009 | 20,873700 | 52,361700 | 157 | żywe | ogłowiona dawno | 0 | 0 | 0 | 0 | 0 |
| 735 | 13.07.2009 | 20,873730 | 52,361520 | 154 | żywe | ogłowiona dawno | 0 | 0 | 0 | 0 | 0 |
| 736 | 13.07.2009 | 20,873800 | 52,361600 | 226 | żywe | ogłowiona dawno | 0 | 0 | 0 | 0 | 0 |
| 737 | 13.07.2009 | 20,873600 | 52,361560 | 227 | żywe | ogłowiona dawno | <10 | 0 | 0 | 0 | 0 |
| 738 | 13.07.2009 | 20,873530 | 52,361500 | 215 | żywe | ogłowiona dawno | 10-100 | 0 | 0 | 0 | 0 |
| 739 | 13.07.2009 | 20,873530 | 52,361500 | 244 | żywe | ogłowiona dawno | <10 | 0 | 0 | 0 | 0 |
| 740 | 13.07.2009 | 20,873500 | 52,361770 | 228 | żywe | nieogłowiona | 0 | 0 | 0 | 0 | 0 |
| 741 | 13.07.2009 | 20,873600 | 52,361700 | 235 | żywe | nieogłowiona | 0 | 0 | 0 | 0 | 0 |
| 742 | 13.07.2009 | 20,873650 | 52,361680 | 122 | żywe | nieogłowiona | 0 | 0 | 0 | 0 | 0 |
| 743 | 13.07.2009 | 20,873630 | 52,361680 | 145 | żywe | nieogłowiona | 0 | 0 | 0 | 0 | 0 |
| 744 | 13.07.2009 | 20,873480 | 52,361540 | 338 | żywe | nieogłowiona | 0 | 0 | 0 | 0 | 0 |
| 745 | 13.07.2009 | 20,872950 | 52,361590 | 268 | żywe | nieogłowiona | 0 | 0 | 0 | 0 | 0 |
| 746 | 13.07.2009 | 20,873520 | 52,361470 | 178 | żywe | ogłowiona dawno | 10-100 | 0 | 0 | szczątki pachnicy | 0 |
| 747 | 13.07.2009 | 20,873320 | 52,361330 | 214 | żywe | ogłowiona dawno | 10-100 | 0 | 0 | 0 | 0 |
| 748 | 13.07.2009 | 20,873320 | 52,361330 | 245 | żywe | ogłowiona dawno | 0 | 0 | 0 | 0 | 0 |
| 749 | 13.07.2009 | 20,873320 | 52,361330 | 344 | żywe | | 10-100 | 0 | 0 | 0 | 0 |
| 750 | 13.07.2009 | 20,873320 | 52,361330 | | częściowo | | 0 | 0 | 0 | 0 | 0 |

| Lp. | Data badania | współrzędne | | wierzby | | | Próchnojady | pachnica dębowa | | | |
|-----|--------------|-------------|-----------|------------|----------------|----------------------------|-------------|-----------------|-------|----------------|--------------|
| | | X | Y | Obwód [cm] | stan zdrowotny | OGŁOWIONE/ NIEOGŁOWIONA | Odchody | Kokolity | Larwy | Dorosłe martwe | Dorosłe żywe |
| 751 | 13.07.2009 | 20,873320 | 52,361330 | | częściowo | ogłowiona dawno | 0 | 0 | 0 | 0 | 0 |
| 752 | 13.07.2009 | 20,873320 | 52,361330 | 246 | żywe | nieogłowiona | 0 | 0 | 0 | 0 | 0 |
| 753 | 13.07.2009 | 20,873320 | 52,361330 | 240 | żywe | nieogłowiona | 0 | 0 | 0 | 0 | 0 |
| 754 | 13.07.2009 | 20,872940 | 52,361430 | 220 | żywe | ogłowiona dawno | <10 | 0 | 0 | 0 | 0 |
| 755 | 13.07.2009 | 20,873090 | 52,361430 | 440 | martwe | ogłowiona dawno | 0 | 0 | 0 | 0 | 0 |
| 756 | 13.07.2009 | 20,873040 | 52,361490 | 304 | żywe | ogłowiona dawno | 0 | 0 | 0 | 0 | 0 |
| 757 | 13.07.2009 | 20,873000 | 52,361490 | 316 | żywe | ogłowiona dawno | 0 | 0 | 0 | 0 | 0 |
| 758 | 13.07.2009 | 20,873060 | 52,361770 | 76 | żywe | nieogłowiona | 0 | 0 | 0 | 0 | 0 |
| 759 | 13.07.2009 | 20,873140 | 52,361630 | 25 | żywe | nieogłowiona | 0 | 0 | 0 | 0 | 0 |
| 760 | 13.07.2009 | 20,873020 | 52,361580 | 202 | żywe | ogłowiona dawno | 0 | 0 | 0 | 0 | 0 |
| 761 | 13.07.2009 | 20,872940 | 52,361480 | 181 | żywe | nieogłowiona | 0 | 0 | 0 | 0 | 0 |
| 762 | 13.07.2009 | 20,872560 | 52,361520 | 277 | żywe | ogłowiona dawno | 0 | 0 | 0 | 0 | 0 |
| 763 | 13.07.2009 | 20,872230 | 52,361520 | 346 | żywe | ogłowiona dawno | 0 | 0 | 0 | 0 | 0 |
| 764 | 13.07.2009 | 20,872250 | 52,361630 | 218 | martwe | | <10 | 0 | 0 | 0 | 0 |
| 765 | 13.07.2009 | 20,872210 | 52,361530 | 312 | żywe | ogłowiona dawno | 0 | 0 | 0 | 0 | 0 |
| 766 | 14.07.2009 | 20,871380 | 52,361750 | 224 | żywe | ogłowiona dawno | 0 | 0 | 0 | 0 | 0 |
| 767 | 14.07.2009 | 20,871390 | 52,361790 | 337 | żywe | ogłowiona dawno | 0 | 0 | 0 | 0 | 0 |
| 768 | 14.07.2009 | 20,871260 | 52,361700 | ok..190 | martwe | | <10 | 0 | 0 | 0 | 0 |
| 769 | 14.07.2009 | 20,871130 | 52,361690 | 255 | częściowo | ogłowiona dawno | 10-100 | 0 | 0 | 0 | 0 |
| 770 | 14.07.2009 | 20,871030 | 52,361860 | 193 | żywe | nieogłowiona | 0 | 0 | 0 | 0 | 0 |
| 771 | 14.07.2009 | 20,870800 | 52,361780 | 318 | | ogłowiona dawno | 100-1000 | 0 | 0 | 0 | 0 |
| 772 | 14.07.2009 | 20,870840 | 52,361720 | ok..422 | żywe | ogłowiona dawno | 10-100 | 0 | 0 | 0 | 0 |
| 773 | 14.07.2009 | 20,870800 | 52,361640 | | martwe | | 0 | 0 | 0 | 0 | 0 |
| 774 | 14.07.2009 | 20,870700 | 52,361790 | 305 | żywe | ogłowiona dawno | 0 | 0 | 0 | 0 | 0 |
| 775 | 14.07.2009 | 20,870620 | 52,361800 | 340 | żywe | ogłowiona dawno | 0 | 0 | 0 | 0 | 0 |
| 776 | 14.07.2009 | 20,870300 | 52,361940 | 293 | żywe | ogłowiona dawno | 0 | 0 | 0 | 0 | 0 |
| 777 | 14.07.2009 | 20,870170 | 52,361760 | 290 | żywe | ogłowiona dawno | 0 | 0 | 0 | 0 | 0 |
| 778 | 14.07.2009 | 20,870400 | 52,361620 | 295 | żywe | ogłowiona dawno | >1000 | 3 | 0 | 0 | 0 |
| 779 | 14.07.2009 | 20,870210 | 52,361820 | 255 | żywe | ogłowiona dawno | 0 | 0 | 0 | 0 | 0 |
| 780 | 14.07.2009 | 20,870330 | 52,361320 | 27 | żywe | nieogłowiona | 0 | 0 | 0 | 0 | 0 |
| 781 | 14.07.2009 | 20,870080 | 52,361140 | 316 | żywe | ogłowiona dawno | 0 | 0 | 0 | 0 | 0 |
| 782 | 14.07.2009 | 20,870130 | 52,360980 | 324 | żywe | ogłowiona dawno | >1000 | fragm. | 0 | 0 | 0 |
| 783 | 14.07.2009 | 20,870030 | 52,360840 | ok..389 | żywe | ogłowiona dawno | 0 | 0 | 0 | 0 | 0 |
| 784 | 14.07.2009 | 20,869940 | 52,360820 | 263 | żywe | ogłowiona dawno | 10-100 | 0 | 0 | 0 | 0 |
| 785 | 14.07.2009 | 20,869950 | 52,360920 | 273 | żywe | ogłowiona dawno | 0 | 0 | 0 | 0 | 0 |
| 786 | 14.07.2009 | 20,869820 | 52,360690 | | martwe | | >1000 | 1 | 0 | 0 | 0 |
| 787 | 14.07.2009 | 20,869790 | 52,360680 | 233 | żywe | ogłowiona dawno | 0 | 0 | 0 | 0 | 0 |
| 788 | 14.07.2009 | 20,869720 | 52,360600 | 397 | żywe | ogłowiona dawno | 0 | 0 | 0 | 0 | 0 |

| Lp. | Data badania | współrzędne | | wierzby | | | Próchnojady | pachnica dębowa | | | | |
|-----|--------------|-------------|-----------|------------|----------------|----------------------------|-------------|-----------------|-------|----------------|--------------|--|
| | | X | Y | Obwód [cm] | stan zdrowotny | OGŁOWIONE/ NIEOGŁOWIONA | Odchody | Kokolity | Larwy | Dorosłe martwe | Dorosłe żywe | |
| 789 | 14.07.2009 | 20,869480 | 52,360630 | 320 | żywe | ogłowiona dawno | 0 | 0 | 0 | 0 | 0 | |
| 790 | 14.07.2009 | 20,869180 | 52,360240 | 231 | żywe | ogłowiona dawno | 0 | 0 | 0 | 1 | 0 | |
| 791 | 14.07.2009 | 20,869210 | 52,360230 | 196 | martwe | | 0 | 0 | 0 | 0 | 0 | |
| 792 | 14.07.2009 | 20,869400 | 52,360190 | 250 | żywe | ogłowiona dawno | 0 | 0 | 0 | 0 | 0 | |
| 793 | 14.07.2009 | 20,876410 | 52,361140 | 385 | żywe | ogłowiona dawno | 0 | 0 | 0 | 0 | 0 | |
| 794 | 14.07.2009 | 20,876410 | 52,361010 | 220 | żywe | ogłowiona dawno | 0 | 0 | 0 | 0 | 0 | |
| 795 | 14.07.2009 | 20,876130 | 52,360840 | 240 | żywe | ogłowiona dawno | 0 | 0 | 0 | 0 | 0 | |
| 796 | 14.07.2009 | 20,875640 | 52,360830 | 246 | żywe | ogłowiona dawno | 0 | 0 | 0 | 0 | 0 | |
| 797 | 14.07.2009 | 20,875480 | 52,360690 | 345 | żywe | ogłowiona dawno | 0 | 0 | 0 | 0 | 0 | |
| 798 | 14.07.2009 | 20,875620 | 52,360630 | 275 | żywe | ogłowiona dawno | 0 | 0 | 0 | 0 | 0 | |
| 799 | 14.07.2009 | 20,875550 | 52,360300 | 148 | żywe | ogłowiona dawno | 0 | 0 | 0 | 0 | 0 | |
| 800 | 14.07.2009 | 20,875580 | 52,360330 | 25 | żywe | nieogłowiona | 0 | 0 | 0 | 0 | 0 | |
| 801 | 14.07.2009 | 20,875630 | 52,360250 | 357 | żywe | ogłowiona dawno | 0 | 0 | 0 | 0 | 0 | |
| 802 | 14.07.2009 | 20,875640 | 52,360200 | 16 | żywe | nieogłowiona | 0 | 0 | 0 | 0 | 0 | |
| 803 | 14.07.2009 | 20,875680 | 52,360120 | 25 | żywe | ogławiana dawno | 0 | 0 | 0 | 0 | 0 | |
| 804 | 14.07.2009 | 20,875680 | 52,360110 | | żywe | ogławiana dawno | 0 | 0 | 0 | 0 | 0 | |
| 805 | 14.07.2009 | 20,875690 | 52,360100 | 25 | żywe | ogławiana dawno | 0 | 0 | 0 | 0 | 0 | |
| 806 | 14.07.2009 | 20,875620 | 52,360000 | 23 | żywe | ogławiana dawno | 0 | 0 | 0 | 0 | 0 | |
| 807 | 14.07.2009 | 20,875330 | 52,359830 | 361 | żywe | ogławiana dawno | 0 | 0 | 0 | 0 | 0 | |
| 808 | 14.07.2009 | 20,875220 | 52,359690 | 316 | żywe | ogławiana dawno | 0 | 0 | 0 | 0 | 0 | |
| 809 | 14.07.2009 | 20,875080 | 52,359580 | 255 | żywe | ogławiana dawno | 0 | 0 | 0 | 0 | 0 | |
| 810 | 14.07.2009 | 20,875000 | 52,359450 | 223 | żywe | ogławiana dawno | 0 | 0 | 0 | 0 | 0 | |
| 811 | 14.07.2009 | 20,874940 | 52,359380 | 248 | żywe | ogławiana dawno | 0 | 0 | 0 | 0 | 0 | |
| 812 | 14.07.2009 | 20,873950 | 52,359440 | | martwe | | 0 | 0 | 0 | 0 | 0 | |
| 813 | 14.07.2009 | 20,873910 | 52,359530 | | martwe | | 0 | 0 | 0 | 0 | 0 | |
| 814 | 14.07.2009 | 20,874390 | 52,359390 | | martwe | | | | | | | |
| 815 | 15.07.2009 | 20,876850 | 52,360090 | 118 | żywe | nieogłowiona | 0 | 0 | 0 | 0 | 0 | |
| 816 | 15.07.2009 | 20,876970 | 52,360040 | 206 | żywe | nieogłowiona | 0 | 0 | 0 | 0 | 0 | |
| 817 | 15.07.2009 | 20,876760 | 52,360010 | 50 | żywe | nieogłowiona | 0 | 0 | 0 | 0 | 0 | |
| 818 | 15.07.2009 | 20,876620 | 52,359990 | 81 | żywe | nieogłowiona | 0 | 0 | 0 | 0 | 0 | |
| 819 | 15.07.2009 | 20,876560 | 52,359990 | 63 | żywe | nieogłowiona | 0 | 0 | 0 | 0 | 0 | |
| 820 | 15.07.2009 | 20,876550 | 52,359970 | 54 | żywe | nieogłowiona | 0 | 0 | 0 | 0 | 0 | |
| 821 | 15.07.2009 | 20,876410 | 52,359940 | 85 | żywe | nieogłowiona | 0 | 0 | 0 | 0 | 0 | |
| 822 | 15.07.2009 | 20,877330 | 52,359680 | 40 | żywe | ogłowiona dawno | 0 | 0 | 0 | 0 | 0 | |
| 823 | 15.07.2009 | 20,874000 | 52,361530 | 35 | żywe | nieogłowiona | 0 | 0 | 0 | 0 | 0 | |
| 824 | 15.07.2009 | 20,874450 | 52,361500 | 74 | żywe | nieogłowiona | 0 | 0 | 0 | 0 | 0 | |
| 825 | 15.07.2009 | 20,874430 | 52,361470 | 59 | żywe | nieogłowiona | 0 | 0 | 0 | 0 | 0 | |
| 826 | 15.07.2009 | 20,874620 | 52,361580 | 136 | żywe | nieogłowiona | 0 | 0 | 0 | 0 | 0 | |

| Lp. | Data badania | współrzędne | | wierzby | | | Próchnojady | pachnica dębowa | | | |
|-----|--------------|-------------|-----------|--------------|----------------|----------------------------|-------------|-----------------|-------|----------------|--------------|
| | | X | Y | Obwód [cm] | stan zdrowotny | OGŁOWIONE/ NIEOGŁOWIONA | Odchody | Kokolity | Larwy | Dorosłe martwe | Dorosłe żywe |
| 827 | 15.07.2009 | 20,874730 | 52,361450 | 220 | żywe | ogłowiona dawno | 10-100 | 0 | 0 | 0 | 0 |
| 828 | 15.07.2009 | 20,874810 | 52,361380 | 144 | żywe | ogłowiona dawno | 0 | 0 | 0 | 0 | 0 |
| 829 | 15.07.2009 | 20,874950 | 52,361420 | 185 | żywe | ogłowiona dawno | 0 | 0 | 0 | 0 | 0 |
| 830 | 15.07.2009 | 20,875120 | 52,361480 | 488 | żywe | ogłowiona dawno | 0 | 0 | 0 | 0 | 0 |
| 831 | 15.07.2009 | 20,875120 | 52,361370 | 154 | żywe | ogłowiona dawno | 0 | 0 | 0 | 0 | 0 |
| 832 | 15.07.2009 | 20,875520 | 52,361430 | 441 | żywe | nieogłowiona | 0 | 0 | 0 | 0 | 0 |
| 833 | 15.07.2009 | 20,875700 | 52,361380 | ok..316 | żywe | nieogłowiona | 0 | 0 | 0 | 0 | 0 |
| 834 | 15.07.2009 | 20,875850 | 52,361420 | 312 | żywe | nieogłowiona | 0 | 0 | 0 | 0 | 0 |
| 835 | 15.07.2009 | 20,876590 | 52,361310 | 386 | żywe | ogłowiona dawno | 0 | 0 | 0 | 0 | 0 |
| 836 | 15.07.2009 | 20,876090 | 52,361320 | ok..322 | częściowo | ogłowiona dawno | 0 | 0 | 0 | 0 | 0 |
| 837 | 15.07.2009 | 20,876230 | 52,361380 | 185 | żywe | ogłowiona dawno | 0 | 0 | 0 | 0 | 0 |
| 838 | 15.07.2009 | 20,876430 | 52,361420 | 232 | żywe | ogłowiona dawno | 0 | 0 | 0 | 0 | 0 |
| 839 | 15.07.2009 | 20,876550 | 52,361330 | 100 | żywe | nieogłowiona | 0 | 0 | 0 | 0 | 0 |
| 840 | 15.07.2009 | 20,876530 | 52,361400 | 69 | żywe | nieogłowiona | 0 | 0 | 0 | 0 | 0 |
| 841 | 15.07.2009 | 20,876570 | 52,361370 | 67 | żywe | nieogłowiona | 0 | 0 | 0 | 0 | 0 |
| 842 | 15.07.2009 | 20,876450 | 52,361420 | 54 | martwe | nieogłowiona | 0 | 0 | 0 | 0 | 0 |
| 843 | 15.07.2009 | 20,876630 | 52,361340 | 72 | żywe | nieogłowiona | 0 | 0 | 0 | 0 | 0 |
| 844 | 15.07.2009 | 20,876590 | 52,361350 | 41 | martwe | nieogłowiona | 0 | 0 | 0 | 0 | 0 |
| 845 | 15.07.2009 | 20,876500 | 52,361330 | 66 | martwe | nieogłowiona | 0 | 0 | 0 | 0 | 0 |
| 846 | 15.07.2009 | 20,876520 | 52,361330 | 68 | żywe | nieogłowiona | 0 | 0 | 0 | 0 | 0 |
| 847 | 15.07.2009 | 20,876560 | 52,361340 | 63 | żywe | nieogłowiona | 0 | 0 | 0 | 0 | 0 |
| 848 | 15.07.2009 | 20,876580 | 52,361410 | 77 | żywe | nieogłowiona | 0 | 0 | 0 | 0 | 0 |
| 849 | 15.07.2009 | 20,876570 | 52,361420 | 78 | żywe | nieogłowiona | 0 | 0 | 0 | 0 | 0 |
| 850 | 15.07.2009 | 20,876580 | 52,361410 | 65 | częściowo | nieogłowiona | 0 | 0 | 0 | 0 | 0 |
| 851 | 15.07.2009 | 20,876580 | 52,361370 | 12 | żywe | nieogłowiona | 0 | 0 | 0 | 0 | 0 |
| 852 | 15.07.2009 | 20,876650 | 52,361360 | 90 | żywe | nieogłowiona | 0 | 0 | 0 | 0 | 0 |
| 853 | 15.07.2009 | 20,877000 | 52,361320 | | martwe | nieogłowiona | 0 | 0 | 0 | 0 | 0 |
| 854 | 15.07.2009 | 20,876900 | 52,361610 | 250 | żywe | nieogłowiona | 0 | 0 | 0 | 0 | 0 |
| 855 | 15.07.2009 | 20,877040 | 52,361390 | 314 | żywe | nieogłowiona | 0 | 0 | 0 | 0 | 0 |
| 856 | 15.07.2009 | 20,877210 | 52,361370 | 227 | żywe | nieogłowiona | 0 | 0 | 0 | 0 | 0 |
| 857 | 15.07.2009 | 20,877350 | 52,361310 | | martwe | | 0 | 0 | 0 | 0 | 0 |
| 858 | 15.07.2009 | 20,877390 | 52,361240 | 177 | częściowo | nieogłowiona | 0 | 0 | 0 | 0 | 0 |
| 859 | 15.07.2009 | 20,877400 | 52,361250 | brak dostępu | | | 0 | 0 | 0 | 0 | 0 |
| 860 | 15.07.2009 | 20,877490 | 52,361200 | | martwe | nieogłowiona | 0 | 0 | 0 | 0 | 0 |
| 861 | 15.07.2009 | 20,877520 | 52,361170 | 499 | żywe | nieogłowiona | 0 | 0 | 0 | 0 | 0 |
| 862 | 15.07.2009 | 20,877780 | 52,361080 | 320 | żywe | nieogłowiona | 0 | 0 | 0 | 0 | 0 |
| 863 | 15.07.2009 | 20,879040 | 52,360710 | brak dostępu | żywe | nieogłowiona | 0 | 0 | 0 | 0 | 0 |
| 864 | 15.07.2009 | 20,879170 | 52,360750 | brak dostępu | częściowo | ogłowiona dawno | 0 | 0 | 0 | 0 | 0 |

| Lp. | Data badania | współrzędne | | wierzby | | | Próchnojady | pachnica dębowa | | | |
|-----|--------------|-------------|-----------|------------|----------------|----------------------------|-------------|-----------------|-------|----------------|--------------|
| | | X | Y | Obwód [cm] | stan zdrowotny | OGŁOWIONE/ NIEOĞŁOWIONA | Odchody | Kokolity | Larwy | Dorosłe martwe | Dorosłe żywe |
| 865 | 15.07.2009 | 20,879610 | 52,360780 | 77 | żywe | nieogłowiona | 0 | 0 | 0 | 0 | 0 |
| 866 | 15.07.2009 | 20,878150 | 52,360190 | 435 | żywe | nieogłowiona | 0 | 0 | 0 | 0 | 0 |
| 867 | 15.07.2009 | 20,878160 | 52,360200 | | martwe | nieogłowiona | 0 | 0 | 0 | 0 | 0 |
| 868 | 15.07.2009 | 20,878090 | 52,360190 | ok..179 | częściowo | nieogłowiona | 0 | 0 | 0 | 0 | 0 |
| 869 | 15.07.2009 | 20,878080 | 52,360310 | 310 | żywe | nieogłowiona | 0 | 0 | 0 | 0 | 0 |
| 870 | 15.07.2009 | 20,878170 | 52,360090 | | martwe | nieogłowiona | 0 | 0 | 0 | 0 | 0 |
| 871 | 15.07.2009 | 20,877370 | 52,359710 | | częściowo | nieogłowiona | 0 | 0 | 0 | 0 | 0 |
| 872 | 15.07.2009 | 20,877300 | 52,359720 | 315 | żywe | nieogłowiona | 0 | 0 | 0 | 0 | 0 |
| 873 | 15.07.2009 | 20,877260 | 52,359740 | | martwe | nieogłowiona | 0 | 0 | 0 | 0 | 0 |
| 874 | 15.07.2009 | 20,877270 | 52,359700 | 94 | żywe | nieogłowiona | 0 | 0 | 0 | 0 | 0 |
| 875 | 15.07.2009 | 20,877270 | 52,359680 | 101 | żywe | nieogłowiona | 0 | 0 | 0 | 0 | 0 |
| 876 | 15.07.2009 | 20,877070 | 52,359650 | 51 | żywe | nieogłowiona | 0 | 0 | 0 | 0 | 0 |
| 877 | 15.07.2009 | 20,877110 | 52,359600 | 66 | żywe | nieogłowiona | 0 | 0 | 0 | 0 | 0 |
| 878 | 15.07.2009 | 20,877160 | 52,359570 | 49 | żywe | nieogłowiona | 0 | 0 | 0 | 0 | 0 |
| 879 | 15.07.2009 | 20,877100 | 52,359540 | 38 | żywe | nieogłowiona | 0 | 0 | 0 | 0 | 0 |
| 880 | 15.07.2009 | 20,877090 | 52,359520 | 57 | żywe | nieogłowiona | 0 | 0 | 0 | 0 | 0 |
| 881 | 15.07.2009 | 20,877090 | 52,359530 | | częściowo | nieogłowiona | 0 | 0 | 0 | 0 | 0 |
| 882 | 15.07.2009 | 20,876950 | 52,359710 | | częściowo | nieogłowiona | 0 | 0 | 0 | 0 | 0 |
| 883 | 15.07.2009 | 20,876900 | 52,359520 | | częściowo | nieogłowiona | 0 | 0 | 0 | 0 | 0 |
| 884 | 15.07.2009 | 20,876920 | 52,359590 | | częściowo | nieogłowiona | 0 | 0 | 0 | 0 | 0 |
| 885 | 15.07.2009 | 20,876930 | 52,359590 | | częściowo | nieogłowiona | 0 | 0 | 0 | 0 | 0 |
| 886 | 15.07.2009 | 20,876860 | 52,359590 | | częściowo | nieogłowiona | 0 | 0 | 0 | 0 | 0 |
| 887 | 15.07.2009 | 20,876880 | 52,359610 | 31 | żywe | nieogłowiona | 0 | 0 | 0 | 0 | 0 |
| 888 | 15.07.2009 | 20,876940 | 52,359630 | 49 | żywe | nieogłowiona | 0 | 0 | 0 | 0 | 0 |
| 889 | 15.07.2009 | 20,876900 | 52,359590 | 52 | żywe | nieogłowiona | 0 | 0 | 0 | 0 | 0 |
| 890 | 15.07.2009 | 20,876870 | 52,359580 | 61 | żywe | nieogłowiona | 0 | 0 | 0 | 0 | 0 |
| 891 | 15.07.2009 | 20,876920 | 52,359620 | 73 | żywe | nieogłowiona | 0 | 0 | 0 | 0 | 0 |
| 892 | 15.07.2009 | 20,877020 | 52,359640 | 72 | żywe | nieogłowiona | 0 | 0 | 0 | 0 | 0 |
| 893 | 15.07.2009 | 20,877030 | 52,359610 | 79 | żywe | nieogłowiona | 0 | 0 | 0 | 0 | 0 |
| 894 | 15.07.2009 | 20,877000 | 52,359600 | 39 | żywe | nieogłowiona | 0 | 0 | 0 | 0 | 0 |
| 895 | 15.07.2009 | 20,876990 | 52,359600 | 35 | żywe | nieogłowiona | 0 | 0 | 0 | 0 | 0 |
| 896 | 15.07.2009 | 20,876980 | 52,359570 | 39 | żywe | nieogłowiona | 0 | 0 | 0 | 0 | 0 |
| 897 | 15.07.2009 | 20,876970 | 52,359570 | 41 | żywe | nieogłowiona | 0 | 0 | 0 | 0 | 0 |
| 898 | 15.07.2009 | 20,877030 | 52,359530 | 56 | żywe | nieogłowiona | 0 | 0 | 0 | 0 | 0 |
| 899 | 15.07.2009 | 20,877070 | 52,359490 | 72 | żywe | nieogłowiona | 0 | 0 | 0 | 0 | 0 |
| 900 | 15.07.2009 | 20,877100 | 52,359580 | 84 | żywe | nieogłowiona | 0 | 0 | 0 | 0 | 0 |
| 901 | 15.07.2009 | 20,877090 | 52,359570 | 57 | żywe | nieogłowiona | 0 | 0 | 0 | 0 | 0 |
| 902 | 15.07.2009 | 20,876470 | 52,359610 | 41 | żywe | nieogłowiona | 0 | 0 | 0 | 0 | 0 |

| Lp. | Data badania | współrzędne | | wierzby | | | Próchnojady | pachnica dębowa | | | |
|-----|--------------|-------------|-----------|--------------|----------------|----------------------------|-------------|-----------------|-------|----------------|--------------|
| | | X | Y | Obwód [cm] | stan zdrowotny | OGŁOWIONE/ NIEOGLÓWIONA | Odchody | Kokolity | Larwy | Dorosłe martwe | Dorosłe żywe |
| 903 | 15.07.2009 | 20,880260 | 52,360600 | brak dostępu | żywe | nieogłowiona | 0 | 0 | 0 | 0 | 0 |
| 904 | 15.07.2009 | 20,880480 | 52,360560 | brak dostępu | żywe | nieogłowiona | 0 | 0 | 0 | 0 | 0 |
| 905 | 15.07.2009 | 20,880800 | 52,360560 | 337 | żywe | ogłowiona dawno | 0 | 0 | 0 | 0 | 0 |
| 906 | 15.07.2009 | 20,881200 | 52,360530 | 344 | żywe | nieogłowiona | 0 | 0 | 0 | 0 | 0 |
| 907 | 15.07.2009 | 20,881230 | 52,360540 | 289 | żywe | ogłowiona dawno | 0 | 0 | 0 | 0 | 0 |
| 908 | 15.07.2009 | 20,881510 | 52,360580 | 217 | żywe | ogłowiona dawno | 0 | 0 | 0 | 0 | 0 |
| 909 | 15.07.2009 | 20,881310 | 52,360390 | 89 | żywe | nieogłowiona | 0 | 0 | 0 | 0 | 0 |
| 910 | 15.07.2009 | 20,882100 | 52,360580 | 459 | żywe | nieogłowiona | 0 | 0 | 0 | 0 | 0 |
| 911 | 15.07.2009 | 20,882060 | 52,360620 | 249 | żywe | ogłowiona dawno | 0 | 0 | 0 | 0 | 0 |
| 912 | 15.07.2009 | 20,881180 | 52,360650 | 576 | żywe | nieogłowiona | 0 | 0 | 0 | 0 | 0 |
| 913 | 15.07.2009 | 20,881730 | 52,360770 | brak dostępu | żywe | nieogłowiona | 0 | 0 | 0 | 0 | 0 |
| 914 | 15.07.2009 | 20,881330 | 52,360930 | | częściowo | | 0 | 0 | 0 | 0 | 0 |
| 915 | 15.07.2009 | 20,879710 | 52,361320 | 64 | żywe | | 0 | 0 | 0 | 0 | 0 |
| 916 | 15.07.2009 | 20,879420 | 52,361540 | | żywe | ogłowiona dawno | 0 | 0 | 0 | 0 | 0 |
| 917 | 15.07.2009 | 20,878430 | 52,361570 | brak dostępu | częściowo | | 0 | 0 | 0 | 0 | 0 |
| 918 | 15.07.2009 | 20,878140 | 52,361680 | brak dostępu | żywe | ogłowiona dawno | 0 | 0 | 0 | 0 | 0 |
| 919 | 15.07.2009 | 20,878190 | 52,361650 | 453 | żywe | ogłowiona dawno | 0 | 0 | 0 | 0 | 0 |
| 920 | 15.07.2009 | 20,877810 | 52,361880 | 239 | żywe | nieogłowiona | 0 | 0 | 0 | 0 | 0 |
| 921 | 15.07.2009 | 20,877590 | 52,361940 | 363 | żywe | nieogłowiona | 0 | 0 | 0 | 0 | 0 |
| 922 | 15.07.2009 | 20,877620 | 52,361880 | 267 | żywe | ogłowiona dawno | 0 | 0 | 0 | 0 | 0 |
| 923 | 15.07.2009 | 20,876760 | 52,362000 | | żywe | ogłowiona świeżo | 0 | 0 | 0 | 0 | 0 |
| 924 | 15.07.2009 | 20,876000 | 52,362600 | 344 | żywe | nieogłowiona | 0 | 0 | 0 | 0 | 0 |
| 925 | 15.07.2009 | 20,875910 | 52,362330 | 226 | żywe | nieogłowiona | 0 | 0 | 0 | 0 | 0 |
| 926 | 15.07.2009 | 20,875920 | 52,362510 | 181 | żywe | nieogłowiona | 0 | 0 | 0 | 0 | 0 |
| 927 | 15.07.2009 | 20,874620 | 52,362350 | 463 | żywe | nieogłowiona | 0 | 0 | 0 | 0 | 0 |
| 928 | 15.07.2009 | 20,872790 | 52,362580 | | żywe | | 0 | 0 | 0 | 0 | 0 |
| 929 | 15.07.2009 | 20,872990 | 52,362750 | 394 | żywe | ogłowiona dawno | 0 | 0 | 0 | 0 | 0 |
| 930 | 15.07.2009 | 20,873020 | 52,363120 | 340 | żywe | nieogłowiona | 0 | 0 | 0 | 0 | 0 |
| 931 | 15.07.2009 | 20,872920 | 52,363630 | brak dostępu | żywe | ogłowiona dawno | 0 | 0 | 0 | 0 | 0 |
| 932 | 15.07.2009 | 20,872730 | 52,363580 | brak dostępu | żywe | | 0 | 0 | 0 | 0 | 0 |
| 933 | 15.07.2009 | 20,872250 | 52,362810 | 422 | żywe | nieogłowiona | 0 | 0 | 0 | 0 | 0 |
| 934 | 15.07.2009 | 20,871940 | 52,362610 | 159 | żywe | nieogłowiona | 0 | 0 | 0 | 0 | 0 |
| 935 | 15.07.2009 | 20,871310 | 52,362610 | | żywe | ogłowiona dawno | 0 | 0 | 0 | 0 | 0 |
| 936 | 20.07.2009 | 20,869620 | 52,361730 | 322 | żywe | ogłowiona dawno | 0 | | | | |
| 937 | 20.07.2009 | 20,869670 | 52,361790 | 232 | żywe | ogłowiona dawno | 10-100 | 0 | 0 | 0 | 0 |
| 938 | 20.07.2009 | 20,869780 | 52,361940 | 294 | żywe | ogłowiona dawno | 10-100 | 1 | 0 | 0 | 0 |
| 939 | 20.07.2009 | 20,869650 | 52,361760 | 283 | żywe | ogłowiona dawno | 100-1000 | 0 | 0 | 0 | 0 |
| 940 | 20.07.2009 | 20,869800 | 52,361650 | 288 | żywe | ogłowiona dawno | 10-100 | 0 | 0 | 0 | 0 |

| Lp. | Data badania | współrzędne | | wierzby | | | Próchnojady | pachnica dębowa | | | |
|-----|--------------|-------------|-----------|------------|----------------|----------------------------|-------------|-----------------|-------|----------------|--------------|
| | | X | Y | Obwód [cm] | stan zdrowotny | OGŁOWIONE/ NIEOGŁOWIONA | Odchody | Kokolity | Larwy | Dorosłe martwe | Dorosłe żywe |
| 941 | 20.07.2009 | 20,869700 | 52,361790 | 238 | żywe | ogłowiona dawno | 10-100 | 0 | 0 | 0 | 0 |
| 942 | 20.07.2009 | 20,869340 | 52,361850 | 275 | żywe | ogłowiona dawno | 0 | 0 | 0 | | 0 |
| 943 | 20.07.2009 | 20,869230 | 52,361900 | 185 | częściowo | ogłowiona dawno | 0 | 0 | 0 | 0 | 0 |
| 944 | 20.07.2009 | 20,869290 | 52,361870 | 253 | żywe | ogłowiona dawno | 0 | 0 | 0 | 0 | 0 |
| 945 | 20.07.2009 | 20,869130 | 52,361950 | 286 | żywe | ogłowiona dawno | 0 | 0 | 0 | 0 | 0 |
| 946 | 20.07.2009 | 20,869120 | 52,361940 | 235 | żywe | ogłowiona dawno | 10-100 | 0 | 0 | 0 | 0 |
| 947 | 20.07.2009 | 20,869660 | 52,361810 | 233 | żywe | ogłowiona dawno | >1000 | 0 | 0 | 0 | 0 |
| 948 | 20.07.2009 | 20,869170 | 52,361850 | 270 | żywe | ogłowiona dawno | 0 | 0 | 0 | 1 | 0 |
| 949 | 20.07.2009 | 20,868970 | 52,361910 | 226 | żywe | ogłowiona dawno | 100-1000 | 0 | 0 | 1 | 0 |
| 950 | 20.07.2009 | 20,869050 | 52,361920 | 269 | żywe | ogłowiona dawno | >1000 | 0 | 0 | | |
| 951 | 20.07.2009 | 20,868800 | 52,362000 | 257 | żywe | ogłowiona dawno | 0 | 0 | 0 | 0 | 0 |
| 952 | 20.07.2009 | 20,868820 | 52,362100 | 312 | żywe | ogłowiona dawno | 0 | 0 | 0 | 0 | 0 |
| 953 | 20.07.2009 | 20,868750 | 52,361960 | 220 | częściowo | ogłowiona dawno | 10-100 | 0 | 0 | 0 | 0 |
| 954 | 20.07.2009 | 20,868720 | 52,362010 | 238 | żywe | ogłowiona dawno | 0 | 0 | 0 | 0 | 0 |
| 955 | 20.07.2009 | 20,868280 | 52,361960 | 221 | | ogłowiona dawno | 0 | 0 | 0 | 0 | 0 |
| 956 | 20.07.2009 | 20,868350 | 52,361960 | 215 | żywe | ogłowiona dawno | <10 | 0 | 0 | 0 | 0 |
| 957 | 20.07.2009 | 20,868530 | 52,361960 | 249 | żywe | ogłowiona dawno | 0 | 0 | 0 | 0 | 0 |
| 958 | 20.07.2009 | 20,868530 | 52,361960 | 168 | żywe | ogłowiona dawno | 0 | 0 | 0 | 0 | 0 |
| 959 | 20.07.2009 | 20,868510 | 52,362040 | 266 | żywe | ogłowiona dawno | >1000 | 1 | 0 | 0 | 0 |
| 960 | 20.07.2009 | 20,868620 | 52,361960 | 352 | żywe | ogłowiona dawno | 0 | 0 | 0 | 0 | 0 |
| 961 | 20.07.2009 | 20,868620 | 52,361960 | 282 | żywe | ogłowiona dawno | 10-100 | 0 | 0 | 0 | 0 |
| 962 | 20.07.2009 | 20,868150 | 52,362000 | 262 | żywe | ogłowiona dawno | 0 | 0 | 0 | 0 | 0 |
| 963 | 20.07.2009 | 20,868300 | 52,361920 | 263 | żywe | ogłowiona dawno | >1000 | kilka | 0 | 0 | 0 |
| 964 | 20.07.2009 | 20,868200 | 52,361930 | 305 | żywe | ogłowiona dawno | >1000 | 3 | 0 | 0 | 0 |
| 965 | 20.07.2009 | 20,868040 | 52,361960 | 253 | żywe | ogłowiona dawno | 0 | 0 | 0 | 0 | 0 |
| 966 | 20.07.2009 | 20,867890 | 52,362010 | 231 | żywe | ogłowiona dawno | 0 | 0 | 0 | 0 | 0 |
| 967 | 20.07.2009 | 20,867880 | 52,362010 | 237 | żywe | ogłowiona dawno | 10-100 | 1 | 0 | 1 | 0 |
| 968 | 20.07.2009 | 20,867880 | 52,362010 | 243 | żywe | ogłowiona dawno | 0 | 0 | 0 | 0 | 0 |
| 969 | 20.07.2009 | 20,867880 | 52,362010 | 173 | żywe | ogłowiona dawno | 0 | 0 | 0 | 0 | 0 |
| 970 | 20.07.2009 | 20,867870 | 52,362000 | 186 | żywe | ogłowiona dawno | 10-100 | 0 | 0 | 0 | 0 |
| 971 | 20.07.2009 | 20,867890 | 52,361850 | 101 | martwe | | 0 | 0 | 0 | 0 | 0 |
| 972 | 20.07.2009 | 20,867730 | 52,362100 | 197 | żywe | ogłowiona dawno | 0 | 0 | 0 | 0 | 0 |
| 973 | 20.07.2009 | 20,867560 | 52,361950 | 155 | żywe | ogłowiona dawno | 0 | 0 | 0 | 0 | 0 |
| 974 | 20.07.2009 | 20,867590 | 52,361940 | 229 | żywe | ogłowiona dawno | 0 | 0 | 0 | 0 | 0 |
| 975 | 20.07.2009 | 20,867510 | 52,361900 | 182 | żywe | ogłowiona dawno | 0 | 0 | 0 | 0 | 0 |
| 976 | 20.07.2009 | 20,867600 | 52,361910 | 231 | żywe | ogłowiona dawno | 0 | 0 | 0 | 0 | 0 |
| 977 | 20.07.2009 | 20,867820 | 52,361970 | 246 | żywe | ogłowiona dawno | 0 | 0 | 0 | 0 | 0 |
| 978 | 20.07.2009 | 20,867850 | 52,361970 | 320 | żywe | ogłowiona dawno | 0 | 0 | 0 | 0 | 0 |

| Lp. | Data badania | współrzędne | | wierzby | | | Próchnojady | pachnica dębowa | | | | |
|------|--------------|-------------|-----------|------------|----------------|----------------------------|-------------|-----------------|-------|----------------|--------------|--|
| | | X | Y | Obwód [cm] | stan zdrowotny | OGŁOWIONE/ NIEOGLÓWIONA | Odchody | Kokolity | Larwy | Dorosłe martwe | Dorosłe żywe | |
| 979 | 20.07.2009 | 20,867320 | 52,361970 | 70 | żywe | | 0 | 0 | 0 | 0 | 0 | |
| 980 | 20.07.2009 | 20,867210 | 52,361830 | 273 | żywe | ogłowiona dawno | 0 | 0 | 0 | 0 | 0 | |
| 981 | 20.07.2009 | 20,866930 | 52,361940 | 197 | żywe | ogłowiona dawno | 0 | 0 | 0 | 0 | 0 | |
| 982 | 20.07.2009 | 20,867140 | 52,361740 | 221 | żywe | ogłowiona dawno | 0 | 0 | 0 | 0 | 0 | |
| 983 | 20.07.2009 | 20,867140 | 52,361740 | 183 | żywe | ogłowiona dawno | 0 | 0 | 0 | 0 | 0 | |
| 984 | 20.07.2009 | 20,867140 | 52,361740 | 238 | żywe | ogłowiona dawno | 0 | 0 | 0 | 0 | 0 | |
| 985 | 20.07.2009 | 20,867140 | 52,361740 | 200 | żywe | ogłowiona dawno | 0 | 0 | 0 | 0 | 0 | |
| 986 | 20.07.2009 | 20,867140 | 52,361740 | 226 | żywe | ogłowiona dawno | 0 | 0 | 0 | 0 | 0 | |
| 987 | 20.07.2009 | 20,867140 | 52,361740 | 274 | żywe | ogłowiona dawno | 0 | 0 | 0 | 0 | 0 | |
| 988 | 20.07.2009 | 20,867140 | 52,361740 | 258 | żywe | ogłowiona dawno | 0 | 0 | 0 | 0 | 0 | |
| 989 | 20.07.2009 | 20,867140 | 52,361740 | 217 | żywe | ogłowiona dawno | 0 | 0 | 0 | 0 | 0 | |
| 990 | 20.07.2009 | 20,865270 | 52,360180 | 287 | żywe | ogłowiona dawno | 10-100 | 0 | 0 | 0 | 0 | |
| 991 | 20.07.2009 | 20,865410 | 52,360130 | 301 | żywe | ogłowiona dawno | 0 | 0 | 0 | 0 | 0 | |
| 992 | 20.07.2009 | 20,865810 | 52,359860 | 276 | żywe | ogłowiona dawno | 0 | 0 | 0 | 0 | 0 | |
| 993 | 20.07.2009 | 20,865750 | 52,359820 | | martwe | | 0 | 0 | 0 | 0 | 0 | |
| 994 | 20.07.2009 | 20,865890 | 52,359780 | 239 | żywe | ogłowiona dawno | 0 | 0 | 0 | 0 | 0 | |
| 995 | 20.07.2009 | 20,865960 | 52,359880 | 211 | żywe | ogłowiona dawno | 100-1000 | 0 | 0 | 0 | 0 | |
| 996 | 20.07.2009 | 20,866020 | 52,359770 | 320 | żywe | ogłowiona dawno | 0 | 0 | 0 | 0 | 0 | |
| 997 | 20.07.2009 | 20,864950 | 52,360000 | 273 | żywe | ogłowiona dawno | 100-1000 | 0 | 0 | 0 | 0 | |
| 998 | 20.07.2009 | 20,864960 | 52,359840 | 286 | żywe | ogłowiona dawno | 10-100 | 0 | 0 | 0 | 0 | |
| 999 | 20.07.2009 | 20,865020 | 52,359840 | 248 | żywe | ogłowiona dawno | 0 | 0 | 0 | 0 | 0 | |
| 1000 | 20.07.2009 | 20,865220 | 52,359880 | 284 | żywe | ogłowiona dawno | 0 | 0 | 0 | 0 | 0 | |
| 1001 | 20.07.2009 | 20,865390 | 52,359740 | 276 | żywe | ogłowiona dawno | 0 | 0 | 0 | 0 | 0 | |
| 1002 | 20.07.2009 | 20,865180 | 52,359690 | 344 | żywe | ogłowiona dawno | 0 | 0 | 0 | 0 | 0 | |
| 1003 | 20.07.2009 | 20,865760 | 52,358840 | 241 | | ogłowiona świeżo | 0 | 0 | 0 | 0 | 0 | |
| 1004 | 20.07.2009 | 20,865190 | 52,357320 | 217 | żywe | ogłowiona dawno | 0 | 0 | 0 | 0 | 0 | |
| 1005 | 20.07.2009 | 20,863960 | 52,359950 | 339 | żywe | ogłowiona dawno | 10-100 | 0 | 0 | 0 | 0 | |
| 1006 | 20.07.2009 | 20,863980 | 52,359960 | 270 | żywe | ogłowiona dawno | 0 | 0 | 0 | 0 | 0 | |
| 1007 | 20.07.2009 | 20,864170 | 52,360150 | 60 | żywe | nieogłowiona | 0 | 0 | 0 | 0 | 0 | |
| 1008 | 20.07.2009 | 20,864170 | 52,360180 | 53 | żywe | nieogłowiona | 0 | 0 | 0 | 0 | 0 | |
| 1009 | 20.07.2009 | 20,864360 | 52,360290 | 346 | żywe | ogłowiona dawno | <10 | 0 | 0 | 0 | 0 | |
| 1010 | 20.07.2009 | 20,864580 | 52,360510 | 280 | żywe | ogłowiona dawno | 0 | 0 | 0 | 0 | 0 | |
| 1011 | 20.07.2009 | 20,864530 | 52,360550 | 390 | żywe | ogłowiona dawno | 0 | 0 | 0 | 0 | 0 | |
| 1012 | 20.07.2009 | 20,865440 | 52,361130 | 100 | martwe | | 0 | 0 | 0 | 0 | 0 | |
| 1013 | 20.07.2009 | 20,865280 | 52,361330 | 62 | żywe | ogłowiona świeżo | 0 | 0 | 0 | 0 | 0 | |
| 1014 | 20.07.2009 | 20,865300 | 52,361350 | 78 | żywe | ogłowiona świeżo | 0 | 0 | 0 | 0 | 0 | |
| 1015 | 20.07.2009 | 20,865300 | 52,361360 | 79 | żywe | ogłowiona świeżo | 0 | 0 | 0 | 0 | 0 | |
| 1016 | 20.07.2009 | 20,865160 | 52,361610 | 62 | żywe | nieogłowiona | 0 | 0 | 0 | 0 | 0 | |

| Lp. | Data badania | współrzędne | | wierzby | | | Próchnojady | pachnica dębowa | | | |
|------|--------------|-------------|-----------|------------|----------------|----------------------------|-------------|-----------------|-------|----------------|--------------|
| | | X | Y | Obwód [cm] | stan zdrowotny | OGŁOWIONE/ NIEOGLÓWIONA | Odchody | Kokolity | Larwy | Dorosłe martwe | Dorosłe żywe |
| 1017 | 20.07.2009 | 20,865190 | 52,361580 | 50 | żywe | nieogłowiona | 0 | 0 | 0 | 0 | 0 |
| 1018 | 20.07.2009 | 20,865270 | 52,361620 | 77 | żywe | nieogłowiona | 0 | 0 | 0 | 0 | 0 |
| 1019 | 20.07.2009 | 20,865220 | 52,361640 | 63 | żywe | nieogłowiona | 0 | 0 | 0 | 0 | 0 |
| 1020 | 20.07.2009 | 20,865460 | 52,361970 | 215 | żywe | nieogłowiona | 0 | 0 | 0 | 0 | 0 |
| 1021 | 20.07.2009 | 20,865510 | 52,362230 | 130 | żywe | nieogłowiona | 0 | 0 | 0 | 0 | 0 |
| 1022 | 20.07.2009 | 20,865520 | 52,362190 | 108 | żywe | nieogłowiona | 0 | 0 | 0 | 0 | 0 |
| 1023 | 20.07.2009 | 20,865480 | 52,362150 | 118 | żywe | nieogłowiona | 0 | 0 | 0 | 0 | 0 |
| 1024 | 20.07.2009 | 20,865460 | 52,362160 | 123 | żywe | nieogłowiona | 0 | 0 | 0 | 0 | 0 |
| 1025 | 20.07.2009 | 20,865470 | 52,362130 | 115 | żywe | nieogłowiona | 0 | 0 | 0 | 0 | 0 |
| 1026 | 20.07.2009 | 20,865500 | 52,362120 | 142 | żywe | nieogłowiona | 0 | 0 | 0 | 0 | 0 |
| 1027 | 20.07.2009 | 20,865500 | 52,362100 | 98 | żywe | nieogłowiona | 0 | 0 | 0 | 0 | 0 |
| 1028 | 20.07.2009 | 20,865490 | 52,362100 | 60 | żywe | nieogłowiona | 0 | 0 | 0 | 0 | 0 |
| 1029 | 20.07.2009 | 20,865510 | 52,362090 | 40 | żywe | nieogłowiona | 0 | 0 | 0 | 0 | 0 |
| 1030 | 20.07.2009 | 20,865570 | 52,362100 | 62 | żywe | nieogłowiona | 0 | 0 | 0 | 0 | 0 |
| 1031 | 20.07.2009 | 20,865560 | 52,362090 | 110 | żywe | nieogłowiona | 0 | 0 | 0 | 0 | 0 |
| 1032 | 20.07.2009 | 20,865640 | 52,362080 | 64 | żywe | ogłowiona dawno | 0 | 0 | 0 | 0 | 0 |
| 1033 | 20.07.2009 | 20,865620 | 52,362100 | 85 | żywe | nieogłowiona | 0 | 0 | 0 | 0 | 0 |
| 1034 | 20.07.2009 | 20,865590 | 52,362070 | 130 | żywe | nieogłowiona | 0 | 0 | 0 | 0 | 0 |
| 1035 | 20.07.2009 | 20,865600 | 52,362070 | 161 | żywe | nieogłowiona | 0 | 0 | 0 | 0 | 0 |
| 1036 | 20.07.2009 | 20,865630 | 52,362060 | 125 | żywe | nieogłowiona | 0 | 0 | 0 | 0 | 0 |
| 1037 | 20.07.2009 | 20,865640 | 52,362080 | 40 | żywe | nieogłowiona | 0 | 0 | 0 | 0 | 0 |
| 1038 | 20.07.2009 | 20,865620 | 52,362080 | 66 | żywe | nieogłowiona | 0 | 0 | 0 | 0 | 0 |
| 1039 | 20.07.2009 | 20,865630 | 52,362050 | 56 | żywe | nieogłowiona | 0 | 0 | 0 | 0 | 0 |
| 1040 | 20.07.2009 | 20,865630 | 52,362060 | 71 | żywe | nieogłowiona | 0 | 0 | 0 | 0 | 0 |
| 1041 | 20.07.2009 | 20,865640 | 52,362060 | 88 | żywe | nieogłowiona | 0 | 0 | 0 | 0 | 0 |
| 1042 | 20.07.2009 | 20,865650 | 52,362110 | | częściowo | | 0 | 0 | 0 | 0 | 0 |
| 1043 | 20.07.2009 | 20,865650 | 52,362160 | 84 | żywe | nieogłowiona | 0 | 0 | 0 | 0 | 0 |
| 1044 | 20.07.2009 | 20,865670 | 52,362150 | 37 | żywe | nieogłowiona | 0 | 0 | 0 | 0 | 0 |
| 1045 | 20.07.2009 | 20,865660 | 52,362140 | 101 | żywe | nieogłowiona | 0 | 0 | 0 | 0 | 0 |
| 1046 | 20.07.2009 | 20,865710 | 52,362160 | 94 | żywe | nieogłowiona | 0 | 0 | 0 | 0 | 0 |
| 1047 | 20.07.2009 | 20,865710 | 52,362170 | 105 | żywe | nieogłowiona | 0 | 0 | 0 | 0 | 0 |
| 1048 | 20.07.2009 | 20,865750 | 52,362160 | 146 | żywe | nieogłowiona | 0 | 0 | 0 | 0 | 0 |
| 1049 | 20.07.2009 | 20,865780 | 52,362130 | 109 | żywe | nieogłowiona | 0 | 0 | 0 | 0 | 0 |
| 1050 | 20.07.2009 | 20,865790 | 52,362100 | 131 | żywe | nieogłowiona | 0 | 0 | 0 | 0 | 0 |
| 1051 | 20.07.2009 | 20,865830 | 52,362170 | 24 | żywe | nieogłowiona | 0 | 0 | 0 | 0 | 0 |
| 1052 | 20.07.2009 | 20,865860 | 52,362240 | 27 | żywe | nieogłowiona | 0 | 0 | 0 | 0 | 0 |
| 1053 | 20.07.2009 | 20,865890 | 52,362270 | 60 | żywe | nieogłowiona | 0 | 0 | 0 | 0 | 0 |
| 1054 | 20.07.2009 | 20,865990 | 52,362260 | 46 | żywe | nieogłowiona | 0 | 0 | 0 | 0 | 0 |

| Lp. | Data badania | współrzędne | | wierzby | | | Próchnojady | pachnica dębowa | | | | |
|------|--------------|-------------|-----------|------------|----------------|----------------------------|-------------|-----------------|-------|----------------|--------------|--|
| | | X | Y | Obwód [cm] | stan zdrowotny | OGŁOWIONE/ NIEOGŁOWIONA | Odchody | Kokolity | Larwy | Dorosłe martwe | Dorosłe żywe | |
| 1055 | 21.07.2009 | 20,878820 | 52,353820 | 262 | żywe | ogłowiona dawno | 0 | 0 | 0 | 0 | 0 | |
| 1056 | 21.07.2009 | 20,878830 | 52,353870 | 313 | żywe | ogłowiona dawno | 0 | 0 | 0 | 0 | 0 | |
| 1057 | 21.07.2009 | 20,878900 | 52,353930 | 279 | żywe | ogłowiona dawno | 100-1000 | 0 | 0 | 0 | 0 | |
| 1058 | 21.07.2009 | 20,879020 | 52,354100 | 348 | żywe | ogłowiona dawno | 0 | 0 | 0 | 0 | 0 | |
| 1059 | 21.07.2009 | 20,878520 | 52,354430 | 283 | żywe | ogłowiona dawno | 0 | 0 | 0 | 0 | 0 | |
| 1060 | 21.07.2009 | 20,878540 | 52,354440 | 231 | żywe | ogłowiona dawno | 10-100 | 0 | 0 | 0 | 0 | |
| 1061 | 21.07.2009 | 20,878550 | 52,354450 | 209 | żywe | ogłowiona dawno | <10 | 0 | 0 | 0 | 0 | |
| 1062 | 21.07.2009 | 20,878600 | 52,354530 | 321 | żywe | ogłowiona dawno | | 0 | 0 | 0 | 0 | |
| 1063 | 21.07.2009 | 20,878790 | 52,354630 | 245 | martwe | | >1000 | 0 | 0 | 0 | 0 | |
| 1064 | 21.07.2009 | 20,878700 | 52,354590 | 172 | żywe | ogłowiona świeżo | 0 | 0 | 0 | 0 | 0 | |
| 1065 | 21.07.2009 | 20,878830 | 52,354590 | 263 | żywe | ogłowiona dawno | 0 | 0 | 0 | 0 | 0 | |
| 1066 | 21.07.2009 | 20,878840 | 52,354650 | 312 | żywe | ogłowiona świeżo | 0 | 0 | 0 | 0 | 0 | |
| 1067 | 21.07.2009 | 20,878810 | 52,354690 | 269 | żywe | ogłowiona dawno | 0 | 0 | 0 | 0 | 0 | |
| 1068 | 21.07.2009 | 20,878720 | 52,354680 | 236 | żywe | ogłowiona dawno | 0 | 0 | 0 | 0 | 0 | |
| 1069 | 21.07.2009 | 20,878850 | 52,354660 | 324 | żywe | ogłowiona świeżo | 0 | 0 | 0 | 0 | 0 | |
| 1070 | 21.07.2009 | 20,878830 | 52,354620 | 208 | żywe | ogłowiona dawno | 0 | 0 | 0 | 0 | 0 | |
| 1071 | 21.07.2009 | 20,879460 | 52,355360 | 310 | żywe | ogłowiona dawno | 0 | 0 | 0 | 0 | 0 | |
| 1072 | 21.07.2009 | 20,879620 | 52,355360 | 233 | żywe | ogłowiona dawno | 0 | 0 | 0 | 0 | 0 | |
| 1073 | 21.07.2009 | 20,879670 | 52,355550 | 263 | żywe | ogłowiona dawno | 0 | 0 | 0 | 0 | 0 | |
| 1074 | 21.07.2009 | 20,879640 | 52,355570 | 355 | żywe | ogłowiona dawno | 0 | 0 | 0 | 0 | 0 | |
| 1075 | 21.07.2009 | 20,879840 | 52,355700 | 220 | żywe | ogłowiona dawno | 0 | 0 | 0 | 0 | 0 | |
| 1076 | 21.07.2009 | 20,879870 | 52,355670 | 255 | żywe | ogłowiona dawno | >1000 | 0 | 0 | 1 | 0 | |
| 1077 | 21.07.2009 | 20,879760 | 52,355870 | 276 | żywe | ogłowiona dawno | 0 | 0 | 0 | 0 | 0 | |
| 1078 | 21.07.2009 | 20,879600 | 52,355650 | 315 | żywe | ogłowiona dawno | 100-1000 | 0 | 0 | 0 | 0 | |
| 1079 | 21.07.2009 | 20,879520 | 52,355520 | 378 | żywe | ogłowiona dawno | 0 | 0 | 0 | 0 | 0 | |
| 1080 | 21.07.2009 | 20,879930 | 52,356420 | 262 | żywe | ogłowiona dawno | 0 | 0 | 0 | 0 | 0 | |
| 1081 | 21.07.2009 | 20,880180 | 52,356720 | 270 | żywe | ogłowiona świeżo | 100-1000 | 0 | 0 | 0 | 0 | |
| 1082 | 21.07.2009 | 20,880490 | 52,356580 | 351 | żywe | ogłowiona dawno | 10-100 | 0 | 0 | 0 | 0 | |
| 1083 | 21.07.2009 | 20,880920 | 52,356380 | 322 | żywe | ogłowiona dawno | <10 | 0 | 0 | 0 | 0 | |
| 1084 | 21.07.2009 | 20,880670 | 52,356050 | 234 | żywe | ogłowiona dawno | 0 | 0 | 0 | 0 | 0 | |
| 1085 | 21.07.2009 | 20,880540 | 52,355910 | 284 | żywe | nieogłowiona | 0 | 0 | 0 | 0 | 0 | |
| 1086 | 21.07.2009 | 20,880460 | 52,355840 | 100 | żywe | nieogłowiona | 0 | 0 | 0 | 0 | 0 | |
| 1087 | 21.07.2009 | 20,880310 | 52,355760 | 324 | żywe | ogłowiona dawno | 0 | 0 | 0 | 0 | 0 | |
| 1088 | 21.07.2009 | 20,880240 | 52,355600 | 287 | żywe | ogłowiona dawno | 0 | 0 | 0 | 0 | 0 | |
| 1089 | 21.07.2009 | 20,880180 | 52,355520 | 341 | żywe | ogłowiona dawno | >1000 | 0 | 0 | 0 | 0 | |
| 1090 | 21.07.2009 | 20,879680 | 52,354720 | 376 | żywe | ogłowiona dawno | 0 | 0 | 0 | 0 | 0 | |
| 1091 | 21.07.2009 | 20,879800 | 52,354780 | 195 | żywe | ogłowiona dawno | 0 | 0 | 0 | 0 | 0 | |
| 1092 | 21.07.2009 | 20,879640 | 52,354820 | 59 | żywe | nieogłowiona | 0 | 0 | 0 | 0 | 0 | |

| Lp. | Data badania | współrzędne | | wierzby | | | Próchnojady | pachnica dębowa | | | |
|------|--------------|-------------|-----------|------------|----------------|----------------------------|-------------|-----------------|-------|----------------|--------------|
| | | X | Y | Obwód [cm] | stan zdrowotny | OGŁOWIONE/ NIEOGŁOWIONA | Odchody | Kokolity | Larwy | Dorosłe martwe | Dorosłe żywe |
| 1093 | 21.07.2009 | 20,879530 | 52,354580 | 268 | żywe | ogłowiona dawno | 0 | 0 | 0 | 0 | 0 |
| 1094 | 21.07.2009 | 20,879650 | 52,354540 | 201 | żywe | ogłowiona dawno | 0 | 0 | 0 | 0 | 0 |
| 1095 | 21.07.2009 | 20,879480 | 52,354460 | 220 | częściowo | | <10 | 0 | 0 | 0 | 0 |
| 1096 | 21.07.2009 | 20,879300 | 52,354450 | 356 | żywe | ogłowiona dawno | 0 | 0 | 0 | 0 | 0 |
| 1097 | 21.07.2009 | 20,879060 | 52,354270 | 238 | żywe | nieogłowiona | 0 | 0 | 0 | 0 | 0 |
| 1098 | 21.07.2009 | 20,878990 | 52,353950 | 246 | żywe | ogłowiona dawno | 0 | 0 | 0 | 0 | 0 |
| 1099 | 21.07.2009 | 20,879080 | 52,353940 | 226 | żywe | ogłowiona świeżo | 0 | 0 | 0 | 0 | 0 |
| 1100 | 21.07.2009 | 20,880280 | 52,353030 | 67 | żywe | nieogłowiona | 0 | 0 | 0 | 0 | 0 |
| 1101 | 21.07.2009 | 20,880320 | 52,352940 | 106 | żywe | ogłowiona dawno | 0 | 0 | 0 | 0 | 0 |
| 1102 | 21.07.2009 | 20,880270 | 52,352920 | 41 | żywe | | 0 | 0 | 0 | 0 | 0 |
| 1103 | 21.07.2009 | 20,880680 | 52,352650 | 43 | żywe | nieogłowiona | 0 | 0 | 0 | 0 | 0 |
| 1104 | 21.07.2009 | 20,880810 | 52,352600 | b. Dostępu | żywe | nieogłowiona | 0 | 0 | 0 | 0 | 0 |
| 1105 | 21.07.2009 | 20,880170 | 52,353970 | 25 | żywe | nieogłowiona | 0 | 0 | 0 | 0 | 0 |
| 1106 | 21.07.2009 | 20,880300 | 52,354070 | 24 | żywe | nieogłowiona | 0 | 0 | 0 | 0 | 0 |
| 1107 | 21.07.2009 | 20,880120 | 52,354110 | 30 | żywe | nieogłowiona | 0 | 0 | 0 | 0 | 0 |
| 1108 | 21.07.2009 | 20,880130 | 52,354140 | 48 | żywe | nieogłowiona | 0 | 0 | 0 | 0 | 0 |
| 1109 | 21.07.2009 | 20,880120 | 52,354180 | 34 | żywe | nieogłowiona | 0 | 0 | 0 | 0 | 0 |
| 1110 | 21.07.2009 | 20,880100 | 52,354180 | 25 | żywe | nieogłowiona | 0 | 0 | 0 | 0 | 0 |
| 1111 | 21.07.2009 | 20,879900 | 52,354280 | | żywe | | 0 | 0 | 0 | 0 | 0 |
| 1112 | 21.07.2009 | 20,879760 | 52,354450 | 36 | żywe | nieogłowiona | 0 | 0 | 0 | 0 | 0 |
| 1113 | 21.07.2009 | 20,879740 | 52,354460 | 25 | żywe | nieogłowiona | 0 | 0 | 0 | 0 | 0 |
| 1114 | 21.07.2009 | 20,879770 | 52,354460 | 32 | żywe | nieogłowiona | 0 | 0 | 0 | 0 | 0 |
| 1115 | 21.07.2009 | 20,880820 | 52,354470 | 457 | częściowo | | 0 | 0 | 0 | 0 | 0 |
| 1116 | 21.07.2009 | 20,880850 | 52,354430 | 140 | żywe | nieogłowiona | 0 | 0 | 0 | 0 | 0 |
| 1117 | 21.07.2009 | 20,881020 | 52,354670 | 222 | żywe | ogłowiona dawno | 0 | 0 | 0 | 0 | 0 |
| 1118 | 21.07.2009 | 20,881070 | 52,354760 | 194 | żywe | ogłowiona dawno | 10-100 | 0 | 0 | 0 | 0 |
| 1119 | 21.07.2009 | 20,881260 | 52,354930 | 319 | żywe | ogłowiona dawno | 10-100 | 0 | 0 | 0 | 0 |
| 1120 | 21.07.2009 | 20,881590 | 52,355290 | | martwe | | 0 | 0 | 0 | 0 | 0 |
| 1121 | 21.07.2009 | 20,881730 | 52,355510 | 33 | żywe | | 0 | 0 | 0 | 0 | 0 |
| 1122 | 21.07.2009 | 20,882070 | 52,355770 | 190 | żywe | ogłowiona dawno | 0 | 0 | 0 | 0 | 0 |
| 1123 | 21.07.2009 | 20,882050 | 52,355730 | 221 | żywe | ogłowiona dawno | 0 | 0 | 0 | 0 | 0 |
| 1124 | 21.07.2009 | 20,882080 | 52,357590 | 441 | żywe | ogłowiona dawno | 0 | 0 | 0 | 0 | 0 |
| 1125 | 21.07.2009 | 20,882340 | 52,358160 | 317 | żywe | ogłowiona dawno | 0 | 0 | 0 | 0 | 0 |
| 1126 | 21.07.2009 | 20,882650 | 52,358530 | 221 | żywe | ogłowiona dawno | 0 | 0 | 0 | 0 | 0 |
| 1127 | 21.07.2009 | 20,882690 | 52,358540 | 251 | żywe | ogłowiona dawno | 0 | 0 | 0 | 0 | 0 |
| 1128 | 21.07.2009 | 20,882750 | 52,358590 | 107 | częściowo | | 0 | 0 | 0 | 0 | 0 |
| 1129 | 21.07.2009 | 20,882790 | 52,358540 | 118 | żywe | nieogłowiona | 0 | 0 | 0 | 0 | 0 |
| 1130 | 21.07.2009 | 20,882980 | 52,358760 | 247 | żywe | ogłowiona dawno | 0 | 0 | 0 | 0 | 0 |

| Lp. | Data badania | współrzędne | | wierzby | | | Próchnojady | pachnica dębowa | | | |
|------|--------------|-------------|-----------|----------------------------|----------------|----------------------------|-------------|-----------------|-------|----------------|--------------|
| | | X | Y | Obwód [cm] | stan zdrowotny | OGŁOWIONE/ NIEOGLÓWIONA | Odchody | Kokolity | Larwy | Dorosłe martwe | Dorosłe żywe |
| 1131 | 21.07.2009 | 20,882810 | 52,358720 | 185 | żywe | ogłowiona dawno | <10 | 0 | 0 | 0 | 0 |
| 1132 | 21.07.2009 | 20,883250 | 52,359070 | 160 | żywe | ogłowiona dawno | 0 | 0 | 0 | 0 | 0 |
| 1133 | 21.07.2009 | 20,883220 | 52,359080 | 185 | częściowo | ogłowiona dawno | 0 | 0 | 0 | 0 | 0 |
| 1134 | 21.07.2009 | 20,883440 | 52,359230 | b. Dostępu | żywe | nieogłowiona | 0 | 0 | 0 | 0 | 0 |
| 1135 | 21.07.2009 | 20,883450 | 52,359360 | 214 | żywe | nieogłowiona | 0 | 0 | 0 | 0 | 0 |
| 1136 | 21.07.2009 | 20,883560 | 52,359420 | 164 | żywe | nieogłowiona | 0 | 0 | 0 | 0 | 0 |
| 1137 | 21.07.2009 | 20,883890 | 52,359360 | 155 | żywe | nieogłowiona | 0 | 0 | 0 | 0 | 0 |
| 1138 | 21.07.2009 | 20,883770 | 52,359510 | 204 | częściowo | nieogłowiona | 0 | 0 | 0 | 0 | 0 |
| 1139 | 21.07.2009 | 20,883760 | 52,359660 | 90 | żywe | nieogłowiona | 0 | 0 | 0 | 0 | 0 |
| 1140 | 21.07.2009 | 20,883770 | 52,359810 | 292 | częściowo | | 0 | 0 | 0 | 0 | 0 |
| 1141 | 21.07.2009 | 20,884080 | 52,359980 | 301 | żywe | ogłowiona dawno | 0 | 0 | 0 | 0 | 0 |
| 1142 | 21.07.2009 | 20,884490 | 52,360280 | 194 | żywe | ogłowiona dawno | 0 | 0 | 0 | 0 | 0 |
| 1143 | 21.07.2009 | 20,884320 | 52,360190 | | martwe | | 0 | 0 | 0 | 0 | 0 |
| 1144 | 21.07.2009 | 20,884320 | 52,360210 | 219 | żywe | nieogłowiona | 0 | 0 | 0 | 0 | 0 |
| 1145 | 21.07.2009 | 20,884340 | 52,360260 | 236 | żywe | ogłowiona dawno | 10-100 | 0 | 0 | 0 | 0 |
| 1146 | 21.07.2009 | 20,884210 | 52,360280 | 251 | żywe | ogłowiona dawno | 10-100 | 0 | 0 | 0 | 0 |
| 1147 | 21.07.2009 | 20,884470 | 52,360490 | 350 | żywe | ogłowiona dawno | 0 | 0 | 0 | 0 | 0 |
| 1148 | 21.07.2009 | 20,884650 | 52,360650 | | żywe | ogłowiona dawno | 0 | 0 | 0 | 0 | 0 |
| 1149 | 21.07.2009 | 20,884660 | 52,360600 | 218 | żywe | ogłowiona dawno | 0 | 0 | 0 | 0 | 0 |
| 1150 | 21.07.2009 | 20,884910 | 52,360760 | 136 | żywe | ogłowiona dawno | 0 | 0 | 0 | 0 | 0 |
| 1151 | 21.07.2009 | 20,884960 | 52,360760 | 154 | żywe | ogłowiona dawno | 0 | 0 | 0 | 0 | 0 |
| 1152 | 21.07.2009 | 20,884870 | 52,360740 | 207 | żywe | ogłowiona dawno | 100-1000 | 0 | 0 | 0 | 0 |
| 1153 | 21.07.2009 | 20,884640 | 52,360730 | 238 | żywe | ogłowiona dawno | 0 | 0 | 0 | 0 | 0 |
| 1154 | 21.07.2009 | 20,884670 | 52,360720 | 246 | żywe | ogłowiona dawno | 10-100 | 0 | 0 | 0 | 0 |
| 1155 | 21.07.2009 | 20,884610 | 52,360700 | (zaznaczona poprzednia x2) | | | | | | | |
| 1156 | 21.07.2009 | 20,884570 | 52,360580 | 65 | żywe | nieogłowiona | 0 | 0 | 0 | 0 | 0 |
| 1157 | 21.07.2009 | 20,884580 | 52,360650 | 91 | żywe | nieogłowiona | 0 | 0 | 0 | 0 | 0 |
| 1158 | 21.07.2009 | 20,884570 | 52,360710 | 92 | żywe | nieogłowiona | 0 | 0 | 0 | 0 | 0 |
| 1159 | 21.07.2009 | 20,884590 | 52,360700 | 124 | żywe | nieogłowiona | 0 | 0 | 0 | 0 | 0 |
| 1160 | 21.07.2009 | 20,884590 | 52,360710 | 107 | żywe | nieogłowiona | 0 | 0 | 0 | 0 | 0 |
| 1161 | 21.07.2009 | 20,884610 | 52,360740 | 73 | żywe | nieogłowiona | 0 | 0 | 0 | 0 | 0 |
| 1162 | 21.07.2009 | 20,884700 | 52,360850 | 203 | żywe | ogłowiona dawno | 0 | 0 | 0 | 0 | 0 |
| 1163 | 21.07.2009 | 20,884910 | 52,360820 | 259 | żywe | ogłowiona dawno | 0 | 0 | 0 | 0 | 0 |
| 1164 | 21.07.2009 | 20,885040 | 52,360990 | 253 | żywe | nieogłowiona | 0 | 0 | 0 | 0 | 0 |
| 1165 | 21.07.2009 | 20,884970 | 52,360990 | 214 | żywe | ogłowiona dawno | <10 | 0 | 0 | 0 | 0 |
| 1166 | 21.07.2009 | 20,885190 | 52,360960 | 225 | żywe | nieogłowiona | 0 | 0 | 0 | 0 | 0 |
| 1167 | 21.07.2009 | 20,885140 | 52,361060 | 144 | żywe | nieogłowiona | 0 | 0 | 0 | 0 | 0 |

| Lp. | Data badania | współrzędne | | wierzby | | | Próchnojady | pachnica dębowa | | | | |
|------|--------------|-------------|-----------|--------------|----------------|----------------------------|-------------|-----------------|-------|----------------|--------------|--|
| | | X | Y | Obwód [cm] | stan zdrowotny | OGŁOWIONE/ NIEOGŁOWIONA | Odchody | Kokolity | Larwy | Dorosłe martwe | Dorosłe żywe | |
| 1168 | 21.07.2009 | 20,885040 | 52,361000 | 225 | żywe | ogłowiona dawno | 0 | 0 | 0 | 0 | 0 | |
| 1169 | 21.07.2009 | 20,884850 | 52,360890 | 75 | żywe | nieogłowiona | 0 | 0 | 0 | 0 | 0 | |
| 1170 | 21.07.2009 | 20,884820 | 52,360910 | 199 | żywe | ogłowiona dawno | 0 | 0 | 0 | 0 | 0 | |
| 1171 | 21.07.2009 | 20,885210 | 52,361250 | 85 | żywe | nieogłowiona | 0 | 0 | 0 | 0 | 0 | |
| 1172 | 21.07.2009 | 20,885370 | 52,361440 | 205 | żywe | ogłowiona świeżo | 0 | 0 | 0 | 0 | 0 | |
| 1173 | 21.07.2009 | 20,885150 | 52,361020 | 291 | żywe | ogłowiona dawno | 0 | 0 | 0 | 0 | 0 | |
| 1174 | 21.07.2009 | 20,885230 | 52,360930 | 237 | żywe | ogłowiona dawno | 0 | 0 | 0 | 0 | 0 | |
| 1175 | 21.07.2009 | 20,885020 | 52,360820 | 216 | żywe | ogłowiona dawno | 0 | 0 | 0 | 0 | 0 | |
| 1176 | 21.07.2009 | 20,885010 | 52,360710 | 233 | żywe | ogłowiona dawno | 0 | 0 | 0 | 0 | 0 | |
| 1177 | 21.07.2009 | 20,884940 | 52,360690 | 219 | żywe | ogłowiona dawno | 0 | 0 | 0 | 0 | 0 | |
| 1178 | 21.07.2009 | 20,884980 | 52,360600 | 220 | żywe | ogłowiona dawno | 0 | 0 | 0 | 0 | 0 | |
| 1179 | 21.07.2009 | 20,884990 | 52,360630 | 246 | żywe | ogłowiona dawno | 0 | 0 | 0 | 0 | 0 | |
| 1180 | 21.07.2009 | 20,885000 | 52,360600 | 267 | żywe | ogłowiona dawno | 0 | 0 | 0 | 0 | 0 | |
| 1181 | 21.07.2009 | 20,884760 | 52,360470 | 272 | żywe | ogłowiona dawno | 0 | 0 | 0 | 0 | 0 | |
| 1182 | 21.07.2009 | 20,884710 | 52,360490 | 264 | żywe | ogłowiona dawno | 0 | 0 | 0 | 0 | 0 | |
| 1183 | 21.07.2009 | 20,884670 | 52,360490 | 199 | żywe | ogłowiona dawno | 0 | 0 | 0 | 0 | 0 | |
| 1184 | 21.07.2009 | 20,884600 | 52,360480 | 248 | żywe | ogłowiona dawno | 0 | 0 | 0 | 0 | 0 | |
| 1185 | 21.07.2009 | 20,884520 | 52,360300 | 196 | żywe | ogłowiona świeżo | 0 | 0 | 0 | 0 | 0 | |
| 1186 | 21.07.2009 | 20,884400 | 52,360070 | 246 | żywe | ogłowiona świeżo | 0 | 0 | 0 | 0 | 0 | |
| 1187 | 21.07.2009 | 20,884320 | 52,360060 | 198 | częściowo | ogłowiona świeżo | 0 | 0 | 0 | 0 | 0 | |
| 1188 | 21.07.2009 | 20,884290 | 52,359990 | 276 | żywe | ogłowiona świeżo | 0 | 0 | 0 | 0 | 0 | |
| 1189 | 21.07.2009 | 20,884190 | 52,359920 | 164 | żywe | ogłowiona świeżo | 0 | 0 | 0 | 0 | 0 | |
| 1190 | 21.07.2009 | 20,884180 | 52,359940 | | martwe | | 100-1000 | 0 | 0 | 0 | 0 | |
| 1191 | 21.07.2009 | 20,884110 | 52,359910 | 238 | żywe | ogłowiona świeżo | 0 | 0 | 0 | 0 | 0 | |
| 1192 | 21.07.2009 | 20,883970 | 52,359970 | 266 | żywe | ogłowiona świeżo | 0 | 0 | 0 | 0 | 0 | |
| 1193 | 25.07.2009 | 20,882450 | 52,357700 | 219 | martwe | | 0 | 0 | 0 | 0 | 0 | |
| 1194 | 25.07.2009 | 20,882450 | 52,357600 | 291 | żywe | ogłowiona dawno | 0 | 0 | 0 | 0 | 0 | |
| 1195 | 25.07.2009 | 20,882600 | 52,357550 | 244 | żywe | ogłowiona dawno | 0 | 0 | 0 | 0 | 0 | |
| 1196 | 25.07.2009 | 20,882710 | 52,357580 | 294 | żywe | ogłowiona dawno | 0 | 0 | 0 | 0 | 0 | |
| 1197 | 25.07.2009 | 20,882840 | 52,357480 | brak dostępu | żywe | ogłowiona dawno | 0 | 0 | 0 | 0 | 0 | |
| 1198 | 25.07.2009 | 20,882980 | 52,357540 | brak dostępu | żywe | ogłowiona dawno | 0 | 0 | 0 | 0 | 0 | |
| 1199 | 25.07.2009 | 20,882570 | 52,357670 | | martwe | | 0 | 0 | 0 | 0 | 0 | |
| 1200 | 25.07.2009 | 20,882560 | 52,357680 | 223 | żywe | ogłowiona świeżo | 0 | 0 | 0 | 0 | 0 | |
| 1201 | 25.07.2009 | 20,882700 | 52,357770 | 170 | żywe | ogłowiona świeżo | 0 | 0 | 0 | 0 | 0 | |
| 1202 | 25.07.2009 | 20,883470 | 52,357790 | | żywe | ogłowiona dawno | 0 | 0 | 0 | 0 | 0 | |
| 1203 | 25.07.2009 | 20,883470 | 52,358060 | | żywe | ogłowiona dawno | 10-100 | 0 | 0 | 0 | 0 | |
| 1204 | 25.07.2009 | 20,883460 | 52,358280 | 166 | | ogłowiona dawno | 0 | 0 | 0 | 0 | 0 | |
| 1205 | 25.07.2009 | 20,883340 | 52,358300 | 316 | żywe | ogłowiona dawno | 0 | 0 | 0 | 0 | 0 | |

| Lp. | Data badania | współrzędne | | wierzby | | | Próchnojady | pachnica dębowa | | | | |
|------|--------------|-------------|-----------|------------|----------------|----------------------------|-------------|-----------------|-------|----------------|--------------|--|
| | | X | Y | Obwód [cm] | stan zdrowotny | OGŁOWIONE/ NIEOGŁOWIONA | Odchody | Kokolity | Larwy | Dorosłe martwe | Dorosłe żywe | |
| 1206 | 25.07.2009 | 20,883170 | 52,358360 | 241 | żywe | ogłowiona dawno | 0 | 0 | 0 | 0 | 0 | |
| 1207 | 25.07.2009 | 20,882760 | 52,358570 | 195 | żywe | ogłowiona świeżo | 0 | 0 | 0 | 0 | 0 | |
| 1208 | 25.07.2009 | 20,882610 | 52,358600 | 330 | żywe | ogłowiona świeżo | 0 | 0 | 0 | 0 | 0 | |
| 1209 | 25.07.2009 | 20,882850 | 52,358630 | 280 | żywe | ogłowiona świeżo | 10-100 | 0 | 0 | 0 | 0 | |
| 1210 | 25.07.2009 | 20,883190 | 52,358680 | 245 | żywe | ogłowiona świeżo | 0 | 0 | 0 | 0 | 0 | |
| 1211 | 25.07.2009 | 20,883130 | 52,358720 | 259 | żywe | ogłowiona świeżo | 0 | 0 | 0 | 0 | 0 | |
| 1212 | 25.07.2009 | 20,883070 | 52,358780 | 189 | żywe | ogłowiona świeżo | 10-100 | 0 | 0 | 0 | 0 | |
| 1213 | 25.07.2009 | 20,883420 | 52,358830 | 256 | żywe | ogłowiona świeżo | 0 | 0 | 0 | 0 | 0 | |
| 1214 | 25.07.2009 | 20,883470 | 52,358860 | 208 | żywe | ogłowiona świeżo | 0 | 0 | 0 | 0 | 0 | |
| 1215 | 25.07.2009 | 20,883500 | 52,358890 | 165 | żywe | ogłowiona świeżo | 0 | 0 | 0 | 0 | 0 | |
| 1216 | 25.07.2009 | 20,883320 | 52,359060 | 220 | żywe | ogłowiona świeżo | 0 | 0 | 0 | 0 | 0 | |
| 1217 | 25.07.2009 | 20,883420 | 52,359130 | 265 | żywe | ogłowiona świeżo | 0 | 0 | 0 | 0 | 0 | |
| 1218 | 25.07.2009 | 20,883580 | 52,359260 | 235 | żywe | ogłowiona świeżo | 0 | 0 | 0 | 0 | 0 | |
| 1219 | 25.07.2009 | 20,883530 | 52,359270 | 135 | żywe | ogłowiona świeżo | 0 | 0 | 0 | 0 | 0 | |
| 1220 | 25.07.2009 | 20,883540 | 52,359280 | 197 | żywe | ogłowiona świeżo | 0 | 0 | 0 | 0 | 0 | |
| 1221 | 25.07.2009 | 20,883420 | 52,359340 | 231 | żywe | ogłowiona świeżo | 0 | 0 | 0 | 0 | 0 | |
| 1222 | 25.07.2009 | 20,883650 | 52,359550 | 135 | żywe | ogłowiona świeżo | 0 | 0 | 0 | 0 | 0 | |
| 1223 | 25.07.2009 | 20,883840 | 52,359580 | 105 | żywe | ogłowiona świeżo | 0 | 0 | 0 | 0 | 0 | |
| 1224 | 25.07.2009 | 20,883860 | 52,359660 | 254 | żywe | ogłowiona świeżo | 0 | 0 | 0 | 0 | 0 | |
| 1225 | 25.07.2009 | 20,883920 | 52,359680 | 135 | żywe | ogłowiona świeżo | >1000 | 2 | 0 | 1 | 0 | |
| 1226 | 25.07.2009 | 20,884010 | 52,359760 | 276 | żywe | ogłowiona świeżo | 0 | 0 | 0 | 0 | 0 | |
| 1227 | 25.07.2009 | 20,885360 | 52,361430 | 83 | żywe | nieogłowiona | 0 | 0 | 0 | 0 | 0 | |
| 1228 | 25.07.2009 | 20,885470 | 52,361360 | 168 | żywe | nieogłowiona | 0 | 0 | 0 | 0 | 0 | |
| 1229 | 25.07.2009 | 20,885600 | 52,361290 | 64 | żywe | nieogłowiona | 0 | 0 | 0 | 0 | 0 | |
| 1230 | 25.07.2009 | 20,885710 | 52,361610 | 244 | żywe | nieogłowiona | 0 | 0 | 0 | 0 | 0 | |
| 1231 | 25.07.2009 | 20,885660 | 52,361690 | 302 | żywe | ogłowiona dawno | <10 | 0 | 0 | 0 | 0 | |
| 1232 | 25.07.2009 | 20,885660 | 52,361820 | 283 | żywe | ogłowiona dawno | 0 | 0 | 0 | 0 | 0 | |
| 1233 | 25.07.2009 | 20,885760 | 52,361770 | 313 | żywe | ogłowiona dawno | 0 | 0 | 0 | 0 | 0 | |
| 1234 | 25.07.2009 | 20,885580 | 52,361740 | 304 | żywe | ogłowiona dawno | 0 | 0 | 0 | 0 | 0 | |
| 1235 | 25.07.2009 | 20,885550 | 52,361740 | 294 | żywe | ogłowiona dawno | <10 | 0 | 0 | 0 | 0 | |
| 1236 | 25.07.2009 | 20,885960 | 52,362100 | 222 | żywe | nieogłowiona | 0 | 0 | 0 | 0 | 0 | |
| 1237 | 25.07.2009 | 20,886010 | 52,362120 | 250 | żywe | nieogłowiona | <10 | 0 | 0 | 0 | 0 | |
| 1238 | 25.07.2009 | 20,886150 | 52,362090 | 407 | żywe | ogłowiona dawno | 0 | 0 | 0 | 0 | 0 | |
| 1239 | 25.07.2009 | 20,886280 | 52,362240 | | martwe | | 0 | 0 | 0 | 0 | 0 | |
| 1240 | 25.07.2009 | 20,886060 | 52,362660 | 324 | żywe | ogłowiona świeżo | 0 | 0 | 0 | 0 | 0 | |
| 1241 | 25.07.2009 | 20,885920 | 52,362390 | 300 | żywe | ogłowiona świeżo | 10-100 | 0 | 0 | 0 | 0 | |
| 1242 | 25.07.2009 | 20,886310 | 52,362410 | 164 | martwe | | 0 | 0 | 0 | 0 | 0 | |
| 1243 | 25.07.2009 | 20,886260 | 52,362400 | 376 | żywe | ogłowiona świeżo | 10-100 | 0 | 0 | 0 | 0 | |

| Lp. | Data badania | współrzędne | | wierzby | | | Próchnojady | pachnica dębowa | | | |
|------|--------------|-------------|-----------|------------|----------------|----------------------------|-------------|-----------------|-------|----------------|--------------|
| | | X | Y | Obwód [cm] | stan zdrowotny | OGŁOWIONE/ NIEOGŁOWIONA | Odchody | Kokolity | Larwy | Dorosłe martwe | Dorosłe żywe |
| 1244 | 25.07.2009 | 20,886290 | 52,362530 | 333 | żywe | ogłowiona świeżo | >1000 | 1 | 0 | 0 | 0 |
| 1245 | 25.07.2009 | 20,886530 | 52,362650 | 266 | martwe | | 0 | 0 | 0 | 0 | 0 |
| 1246 | 25.07.2009 | 20,886650 | 52,362670 | 273 | częściowo | ogłowiona świeżo | 0 | 0 | 0 | 0 | 0 |
| 1247 | 25.07.2009 | 20,886640 | 52,362720 | 283 | częściowo | ogłowiona świeżo | 0 | 0 | 0 | 0 | 0 |
| 1248 | 25.07.2009 | 20,886540 | 52,362770 | 250 | żywe | ogłowiona dawno | 0 | 0 | 0 | 0 | 0 |
| 1249 | 25.07.2009 | 20,886880 | 52,362910 | 301 | żywe | ogłowiona dawno | 0 | 0 | 0 | 0 | 0 |
| 1250 | 25.07.2009 | 20,886940 | 52,362990 | 268 | martwe | ogłowiona dawno | 0 | 0 | 0 | 0 | 0 |
| 1251 | 25.07.2009 | 20,886990 | 52,363050 | 272 | martwe | ogłowiona dawno | 0 | 0 | 0 | 0 | 0 |
| 1252 | 25.07.2009 | 20,886640 | 52,362970 | 292 | żywe | nieogłowiona | 0 | 0 | 0 | 0 | 0 |
| 1253 | 25.07.2009 | 20,886540 | 52,362930 | 390 | żywe | ogłowiona świeżo | 0 | 0 | 0 | 0 | 0 |
| 1254 | 25.07.2009 | 20,886580 | 52,362810 | 389 | żywe | nieogłowiona | 0 | 0 | 0 | 0 | 0 |
| 1255 | 25.07.2009 | 20,887270 | 52,363620 | 229 | żywe | ogłowiona świeżo | 0 | 0 | 0 | 0 | 0 |
| 1256 | 25.07.2009 | 20,887270 | 52,363670 | 311 | żywe | ogłowiona świeżo | 0 | 0 | 0 | 0 | 0 |
| 1257 | 25.07.2009 | 20,887290 | 52,363770 | 305 | żywe | ogłowiona świeżo | 0 | 0 | 0 | 0 | 0 |
| 1258 | 25.07.2009 | 20,887300 | 52,363810 | 315 | żywe | ogłowiona świeżo | 10-100 | 0 | 0 | 0 | 0 |
| 1259 | 25.07.2009 | 20,887320 | 52,363810 | 347 | żywe | ogłowiona świeżo | 0 | 0 | 0 | 0 | 0 |
| 1260 | 25.07.2009 | 20,887360 | 52,363910 | 288 | żywe | ogłowiona świeżo | 0 | 0 | 0 | 0 | 0 |
| 1261 | 25.07.2009 | 20,887380 | 52,363960 | | martwe | | 0 | 0 | 0 | 0 | 0 |
| 1262 | 25.07.2009 | 20,887400 | 52,363980 | 339 | żywe | ogłowiona świeżo | 0 | 0 | 0 | 0 | 0 |
| 1263 | 25.07.2009 | 20,887400 | 52,364080 | 345 | żywe | ogłowiona świeżo | 0 | 0 | 0 | 0 | 0 |
| 1264 | 25.07.2009 | 20,887420 | 52,364080 | 374 | żywe | ogłowiona świeżo | 0 | 0 | 0 | 0 | 0 |
| 1265 | 25.07.2009 | 20,887460 | 52,364160 | 190 | martwe | | 100-1000 | 0 | 0 | 0 | 0 |
| 1266 | 25.07.2009 | 20,887480 | 52,364230 | 254 | martwe | | 0 | 0 | 0 | 0 | 0 |
| 1267 | 25.07.2009 | 20,887520 | 52,364310 | 260 | żywe | ogłowiona świeżo | 0 | 0 | 0 | 0 | 0 |
| 1268 | 25.07.2009 | 20,887510 | 52,364320 | 288 | żywe | ogłowiona świeżo | 0 | 0 | 0 | 0 | 0 |
| 1269 | 25.07.2009 | 20,887490 | 52,364350 | 264 | żywe | ogłowiona świeżo | 0 | 0 | 0 | 0 | 0 |
| 1270 | 25.07.2009 | 20,887460 | 52,364320 | 259 | żywe | ogłowiona świeżo | 0 | 0 | 0 | 0 | 0 |
| 1271 | 25.07.2009 | 20,887520 | 52,364390 | 212 | żywe | ogłowiona świeżo | 0 | 0 | 0 | 0 | 0 |
| 1272 | 25.07.2009 | 20,887560 | 52,364490 | 288 | żywe | ogłowiona świeżo | >1000 | 0 | 0 | 1 | 0 |
| 1273 | 25.07.2009 | 20,887650 | 52,364590 | 403 | żywe | ogłowiona świeżo | 0 | 0 | 0 | 0 | 0 |
| 1274 | 25.07.2009 | 20,887660 | 52,364690 | 320 | żywe | ogłowiona świeżo | 0 | 0 | 0 | 0 | 0 |
| 1275 | 25.07.2009 | 20,887660 | 52,364700 | 245 | żywe | ogłowiona świeżo | <10 | 0 | 0 | 0 | 0 |
| 1276 | 25.07.2009 | 20,887700 | 52,364710 | 319 | żywe | ogłowiona świeżo | 0 | 0 | 0 | 0 | 0 |
| 1277 | 25.07.2009 | 20,887760 | 52,364730 | 360 | żywe | ogłowiona świeżo | <10 | 0 | 0 | 0 | 0 |
| 1278 | 25.07.2009 | 20,887790 | 52,364790 | 316 | żywe | ogłowiona świeżo | 10-100 | 0 | 0 | 0 | 0 |
| 1279 | 25.07.2009 | 20,887740 | 52,364840 | 290 | żywe | ogłowiona świeżo | 0 | 0 | 0 | 0 | 0 |
| 1280 | 25.07.2009 | 20,887740 | 52,364920 | 270 | żywe | ogłowiona świeżo | 0 | 0 | 0 | 0 | 0 |
| 1281 | 25.07.2009 | 20,887730 | 52,364980 | 310 | żywe | ogłowiona świeżo | 100-1000 | 0 | 0 | 1 | 0 |

| Lp. | Data badania | współrzędne | | wierzby | | | Próchnojady | pachnica dębowa | | | |
|------|--------------|-------------|-----------|-----------------|----------------|----------------------------|-------------|-----------------|-------|----------------|--------------|
| | | X | Y | Obwód [cm] | stan zdrowotny | OGŁOWIONE/ NIEOGŁOWIONA | Odchody | Kokolity | Larwy | Dorośle martwe | Dorośle żywe |
| 1282 | 25.07.2009 | 20,887860 | 52,365150 | 200 | żywe | ogłowiona świeżo | 0 | 0 | 0 | 0 | 0 |
| 1283 | 25.07.2009 | 20,887750 | 52,365110 | 136 | żywe | ogłowiona dawno | 0 | 0 | 0 | 0 | 0 |
| 1284 | 17.08.2009 | 20,887780 | 52,365130 | 129 | żywe | ogłowiona dawno | 10-100 | 0 | 0 | 0 | 0 |
| 1285 | 17.08.2009 | 20,887760 | 52,365090 | 128 | żywe | ogłowiona dawno | 0 | 0 | 0 | 0 | 0 |
| 1286 | 17.08.2009 | 20,887770 | 52,365130 | 151 | żywe | nieogłowiona | 0 | 0 | 0 | 0 | 0 |
| 1287 | 17.08.2009 | 20,887700 | 52,365090 | 160 | żywe | nieogłowiona | 0 | 0 | 0 | 0 | 0 |
| 1288 | 17.08.2009 | 20,887720 | 52,365100 | 140 | żywe | ogłowiona dawno | 0 | 0 | 0 | 0 | 0 |
| 1289 | 17.08.2009 | 20,887830 | 52,364900 | 119 | żywe | ogłowiona dawno | 0 | 0 | 0 | 0 | 0 |
| 1290 | 17.08.2009 | 20,887830 | 52,364940 | 161 | żywe | ogłowiona dawno | 0 | 0 | 0 | 0 | 0 |
| 1291 | 17.08.2009 | 20,887780 | 52,364960 | 166 | żywe | ogłowiona dawno | 0 | 0 | 0 | 0 | 0 |
| 1292 | 17.08.2009 | 20,887430 | 52,365050 | 119 | żywe | ogłowiona dawno | 0 | 0 | 0 | 0 | 0 |
| 1293 | 17.08.2009 | 20,887340 | 52,365030 | 194 | żywe | ogłowiona dawno | 100-1000 | 0 | 0 | 0 | 0 |
| 1294 | 17.08.2009 | 20,887240 | 52,364950 | 202 | żywe | ogłowiona dawno | 100-1000 | 0 | 0 | 0 | 0 |
| 1295 | 17.08.2009 | 20,887240 | 52,364950 | ten sam pkt j.w | | | 0 | 0 | 0 | 0 | 0 |
| 1296 | 17.08.2009 | 20,887230 | 52,365020 | | martwe | | 0 | 0 | 0 | 0 | 0 |
| 1297 | 17.08.2009 | 20,887250 | 52,365040 | | martwe | | 0 | 0 | 0 | 0 | 0 |
| 1298 | 17.08.2009 | 20,887240 | 52,365030 | 91 | żywe | ogłowiona dawno | 10-100 | 0 | 0 | 0 | 0 |
| 1299 | 17.08.2009 | 20,887380 | 52,365000 | 104 | żywe | ogłowiona dawno | 0 | 0 | 0 | 0 | 0 |
| 1300 | 17.08.2009 | 20,887450 | 52,365010 | 115 | żywe | ogłowiona dawno | 0 | 0 | 0 | 0 | 0 |
| 1301 | 17.08.2009 | 20,887180 | 52,365050 | 118 | żywe | ogłowiona dawno | 0 | 0 | 0 | 0 | 0 |
| 1302 | 17.08.2009 | 20,887110 | 52,365060 | 116 | żywe | ogłowiona dawno | 0 | 0 | 0 | 0 | 0 |
| 1303 | 17.08.2009 | 20,887100 | 52,364970 | 183 | żywe | ogłowiona | 0 | 0 | 0 | 0 | 0 |
| 1304 | 17.08.2009 | 20,886960 | 52,365040 | 139 | żywe | ogłowiona | 0 | 0 | 0 | 0 | 0 |
| 1305 | 17.08.2009 | 20,886950 | 52,364970 | 188 | żywe | ogłowiona | 0 | 0 | 0 | 0 | 0 |
| 1306 | 17.08.2009 | 20,886940 | 52,364960 | 228 | żywe | ogłowiona | 0 | 0 | 0 | 0 | 0 |
| 1307 | 17.08.2009 | 20,886790 | 52,364980 | 43 | żywe | nieogłowiona | 0 | 0 | 0 | 0 | 0 |
| 1308 | 17.08.2009 | 20,886820 | 52,364990 | 59 | żywe | nieogłowiona | 0 | 0 | 0 | 0 | 0 |
| 1309 | 17.08.2009 | 20,886650 | 52,365070 | 167 | żywe | ogłowiona dawno | 10-100 | 0 | 0 | 0 | 0 |
| 1310 | 17.08.2009 | 20,886660 | 52,365110 | 210 | żywe | ogłowiona dawno | 0 | 0 | 0 | 0 | 0 |
| 1311 | 17.08.2009 | 20,886780 | 52,365110 | 174 | żywe | ogłowiona dawno | 0 | 0 | 0 | 0 | 0 |
| 1312 | 17.08.2009 | 20,886530 | 52,365090 | 200 | żywe | ogłowiona dawno | 0 | 0 | 0 | 0 | 0 |
| 1313 | 17.08.2009 | 20,886570 | 52,365060 | 182 | żywe | ogłowiona dawno | 0 | 0 | 0 | 0 | 0 |
| 1314 | 17.08.2009 | 20,886710 | 52,365090 | 75 | częściowo | nieogłowiona | 0 | 0 | 0 | 0 | 0 |
| 1315 | 17.08.2009 | 20,886720 | 52,365060 | 175 | żywe | ogłowiona dawno | 0 | 0 | 0 | 0 | 0 |
| 1316 | 17.08.2009 | 20,886740 | 52,365070 | | żywe | | 0 | 0 | 0 | 0 | 0 |
| 1317 | 17.08.2009 | 20,886780 | 52,365080 | 210 | żywe | ogłowiona dawno | 0 | 0 | 0 | 0 | 0 |
| 1318 | 17.08.2009 | 20,886800 | 52,365120 | 267 | żywe | ogłowiona dawno | 0 | 0 | 0 | 0 | 0 |
| 1319 | 17.08.2009 | 20,886870 | 52,365150 | 157 | żywe | ogłowiona dawno | 0 | 0 | 0 | 0 | 0 |

| Lp. | Data badania | współrzędne | | wierzby | | | Próchnojady | pachnica dębowa | | | |
|------|--------------|-------------|-----------|---------------|----------------|----------------------------|-------------|-----------------|-------|----------------|--------------|
| | | X | Y | Obwód [cm] | stan zdrowotny | OGŁOWIONE/ NIEOGŁOWIONA | Odchody | Kokolity | Larwy | Dorosłe martwe | Dorosłe żywe |
| 1320 | 17.08.2009 | 20,887000 | 52,365210 | 166 | żywe | ogłowiona dawno | 0 | 0 | 0 | 0 | 0 |
| 1321 | 17.08.2009 | 20,886990 | 52,365220 | 170 | żywe | ogłowiona dawno | 0 | 0 | 0 | 0 | 0 |
| 1322 | 17.08.2009 | 20,886790 | 52,365020 | 172 | żywe | ogłowiona dawno | 0 | 0 | 0 | 0 | 0 |
| 1323 | 17.08.2009 | 20,886850 | 52,365160 | 146 | żywe | ogłowiona dawno | 0 | 0 | 0 | 0 | 0 |
| 1324 | 17.08.2009 | 20,886960 | 52,365180 | 113 | żywe | ogłowiona dawno | 0 | 0 | 0 | 0 | 0 |
| 1325 | 17.08.2009 | 20,887130 | 52,364980 | 121 | żywe | ogłowiona dawno | 0 | 0 | 0 | 0 | 0 |
| 1326 | 17.08.2009 | 20,886950 | 52,364820 | 95 | żywe | ogłowiona dawno | 0 | 0 | 0 | 0 | 0 |
| 1327 | 17.08.2009 | 20,886990 | 52,364950 | 104 | częściowo | ogłowiona dawno | 0 | 0 | 0 | 0 | 0 |
| 1328 | 17.08.2009 | 20,886970 | 52,364990 | 140 | żywe | ogłowiona dawno | 0 | 0 | 0 | 0 | 0 |
| 1329 | 17.08.2009 | 20,887110 | 52,365250 | 157 | żywe | ogłowiona dawno | 0 | 0 | 0 | 0 | 0 |
| 1330 | 17.08.2009 | 20,886920 | 52,365360 | 202 | żywe | ogłowiona dawno | 0 | 0 | 0 | 0 | 0 |
| 1331 | 17.08.2009 | 20,887090 | 52,365250 | 142 | żywe | ogłowiona dawno | 0 | 0 | 0 | 0 | 0 |
| 1332 | 17.08.2009 | 20,887130 | 52,365250 | 201 | żywe | ogłowiona dawno | 0 | 0 | 0 | 0 | 0 |
| 1333 | 17.08.2009 | 20,887190 | 52,365250 | 122 | częściowo | ogłowiona dawno | 0 | 0 | 0 | 0 | 0 |
| 1334 | 17.08.2009 | 20,887150 | 52,365300 | 159 | żywe | ogłowiona dawno | 0 | 0 | 0 | 0 | 0 |
| 1335 | 17.08.2009 | 20,887280 | 52,365260 | 199 | żywe | ogłowiona dawno | 0 | 0 | 0 | 0 | 0 |
| 1336 | 17.08.2009 | 20,887150 | 52,365170 | 152 | żywe | ogłowiona dawno | 0 | 0 | 0 | 0 | 0 |
| 1337 | 17.08.2009 | 20,887270 | 52,365160 | 176 | żywe | ogłowiona dawno | 0 | 0 | 0 | 0 | 0 |
| 1338 | 17.08.2009 | 20,887500 | 52,365360 | 228 | żywe | ogłowiona dawno | 0 | 0 | 0 | 0 | 0 |
| 1339 | 17.08.2009 | 20,887270 | 52,365430 | 240 | częściowo | ogłowiona dawno | 0 | 0 | 0 | 0 | 0 |
| 1340 | 17.08.2009 | 20,887390 | 52,365570 | 45 | żywe | nieogłowiona | 0 | 0 | 0 | 0 | 0 |
| 1341 | 17.08.2009 | 20,887670 | 52,365830 | 110 | żywe | nieogłowiona | 0 | 0 | 0 | 0 | 0 |
| 1342 | 17.08.2009 | 20,887700 | 52,365200 | 225 | żywe | ogłowiona dawno | 0 | 0 | 0 | 0 | 0 |
| 1343 | 17.08.2009 | 20,887840 | 52,365150 | 314 | żywe | ogłowiona dawno | 0 | 0 | 0 | 0 | 0 |
| 1344 | 17.08.2009 | 20,887910 | 52,365210 | 192 | żywe | ogłowiona świeżo | 0 | 0 | 0 | 0 | 0 |
| 1345 | 17.08.2009 | 20,887930 | 52,365260 | b.d 4 wierzby | żywe | | 0 | 0 | 0 | 0 | 0 |
| 1346 | 17.08.2009 | 20,888030 | 52,365290 | 250 | żywe | ogłowiona świeżo | 0 | 0 | 0 | 0 | 0 |
| 1347 | 17.08.2009 | 20,888050 | 52,365370 | 269 | żywe | ogłowiona świeżo | 0 | 0 | 0 | 0 | 0 |
| 1348 | 17.08.2009 | 20,887970 | 52,365460 | 194 | żywe | ogłowiona dawno | 0 | 0 | 0 | 0 | 0 |
| 1349 | 17.08.2009 | 20,887980 | 52,365460 | 167 | żywe | nieogłowiona | 0 | 0 | 0 | 0 | 0 |
| 1350 | 17.08.2009 | 20,888000 | 52,365390 | 194 | żywe | ogłowiona świeżo | 100-1000 | 0 | 0 | 0 | 0 |
| 1351 | 17.08.2009 | 20,888100 | 52,365600 | 305 | żywe | ogłowiona świeżo | 0 | 0 | 0 | 0 | 0 |
| 1352 | 17.08.2009 | 20,888110 | 52,365700 | 246 | żywe | ogłowiona dawno | 0 | 0 | 0 | 0 | 0 |
| 1353 | 17.08.2009 | 20,888060 | 52,365730 | 258 | żywe | ogłowiona dawno | <10 | 0 | 0 | 0 | 0 |
| 1354 | 17.08.2009 | 20,888050 | 52,365790 | 339 | żywe | ogłowiona dawno | <10 | 0 | 0 | 0 | 0 |
| 1355 | 17.08.2009 | 20,888330 | 52,365680 | 243 | żywe | nieogłowiona | 0 | 0 | 0 | 0 | 0 |
| 1356 | 17.08.2009 | 20,888280 | 52,365870 | b.d | żywe | nieogłowiona | 0 | 0 | 0 | 0 | 0 |
| 1357 | 17.08.2009 | 20,888250 | 52,366010 | 295 | żywe | ogłowiona dawno | <10 | 0 | 0 | 0 | 0 |

| Lp. | Data badania | współrzędne | | wierzby | | | Próchnojady | pachnica dębowa | | | |
|------|--------------|-------------|-----------|------------|----------------|----------------------------|-------------|-----------------|-------|----------------|--------------|
| | | X | Y | Obwód [cm] | stan zdrowotny | OGŁOWIONE/ NIEOGŁOWIONA | Odchody | Kokolity | Larwy | Dorosłe martwe | Dorosłe żywe |
| 1358 | 17.08.2009 | 20,888270 | 52,366030 | 182 | żywe | ogłowiona dawno | 0 | 0 | 0 | 0 | 0 |
| 1359 | 17.08.2009 | 20,888240 | 52,366050 | 272 | żywe | ogłowiona dawno | 0 | 0 | 0 | 0 | 0 |
| 1360 | 17.08.2009 | 20,888430 | 52,366090 | 247 | żywe | ogłowiona dawno | 0 | 0 | 0 | 0 | 0 |
| 1361 | 17.08.2009 | 20,888360 | 52,366190 | 301 | żywe | ogłowiona dawno | 0 | 0 | 0 | 0 | 0 |
| 1362 | 17.08.2009 | 20,888330 | 52,366190 | 247 | żywe | ogłowiona dawno | 0 | 0 | 0 | 0 | 0 |
| 1363 | 17.08.2009 | 20,888410 | 52,366180 | 292 | żywe | ogłowiona dawno | 0 | 0 | 0 | 0 | 0 |
| 1364 | 17.08.2009 | 20,888380 | 52,366360 | 294 | żywe | ogłowiona dawno | 10-100 | 0 | 0 | 0 | 0 |
| 1365 | 17.08.2009 | 20,888410 | 52,366460 | 306 | żywe | ogłowiona dawno | 0 | 0 | 0 | 0 | 0 |
| 1366 | 17.08.2009 | 20,888400 | 52,366480 | 125 | żywe | nieogłowiona | 0 | 0 | 0 | 0 | 0 |
| 1367 | 17.08.2009 | 20,888720 | 52,366700 | 379 | żywe | ogłowiona dawno | 10-100 | 0 | 0 | 0 | 0 |
| 1368 | 17.08.2009 | 20,888510 | 52,366730 | 297 | żywe | ogłowiona dawno | 0 | 0 | 0 | 0 | 0 |
| 1369 | 17.08.2009 | 20,888530 | 52,366770 | 270 | martwe | | >1000 | 0 | 0 | 0 | 0 |
| 1370 | 17.08.2009 | 20,888550 | 52,366790 | 234 | żywe | ogłowiona dawno | >1000 | 0 | 0 | 0 | 0 |
| 1371 | 17.08.2009 | 20,888610 | 52,366900 | 276 | żywe | ogłowiona dawno | 100-1000 | 0 | 0 | 0 | 0 |
| 1372 | 17.08.2009 | 20,888650 | 52,367050 | 261 | żywe | ogłowiona dawno | >1000 | 0 | 0 | 0 | 0 |
| 1373 | 17.08.2009 | 20,888640 | 52,366990 | 283 | żywe | ogłowiona dawno | 0 | 0 | 0 | 0 | 0 |
| 1374 | 17.08.2009 | 20,888550 | 52,367060 | 367 | żywe | ogłowiona dawno | 0 | 0 | 0 | 0 | 0 |
| 1375 | 17.08.2009 | 20,888650 | 52,367140 | 345 | żywe | ogłowiona dawno | 100-1000 | 0 | 0 | 0 | 0 |
| 1376 | 17.08.2009 | 20,888740 | 52,367160 | 190 | żywe | ogłowiona dawno | 0 | 0 | 0 | 0 | 0 |
| 1377 | 17.08.2009 | 20,888720 | 52,367220 | 315 | żywe | ogłowiona dawno | 0 | 0 | 0 | 0 | 0 |
| 1378 | 17.08.2009 | 20,888740 | 52,367290 | | żywe | nieogłowiona | 0 | 0 | 0 | 0 | 0 |
| 1379 | 17.08.2009 | 20,888760 | 52,367410 | 378 | żywe | ogłowiona dawno | 0 | 0 | 0 | 0 | 0 |
| 1380 | 17.08.2009 | 20,888800 | 52,367490 | 308 | żywe | ogłowiona dawno | <10 | 0 | 0 | 0 | 0 |
| 1381 | 17.08.2009 | 20,888740 | 52,367520 | 324 | żywe | ogłowiona dawno | 100-1000 | 0 | 0 | 0 | 0 |
| 1382 | 17.08.2009 | 20,888810 | 52,367620 | 254 | żywe | nieogłowiona | 0 | 0 | 0 | 0 | 0 |
| 1383 | 17.08.2009 | 20,888900 | 52,367780 | 351 | żywe | ogłowiona dawno | 0 | 0 | 0 | 0 | 0 |
| 1384 | 17.08.2009 | 20,888990 | 52,367810 | 279 | żywe | ogłowiona dawno | 0 | 0 | 0 | 0 | 0 |
| 1385 | 17.08.2009 | 20,888950 | 52,367890 | 309 | żywe | ogłowiona dawno | 0 | 0 | 0 | 0 | 0 |
| 1386 | 17.08.2009 | 20,888940 | 52,367990 | 278 | żywe | ogłowiona dawno | 100-1000 | 0 | 0 | 0 | 0 |
| 1387 | 17.08.2009 | 20,889060 | 52,368040 | 290 | żywe | ogłowiona dawno | 0 | 0 | 0 | 0 | 0 |
| 1388 | 17.08.2009 | 20,889120 | 52,367980 | | częściowo | | 10-100 | 0 | 0 | 0 | 0 |
| 1389 | 18.08.2009 | 20,889180 | 52,368150 | 355 | żywe | ogłowiona dawno | 10-100 | 0 | 0 | 0 | 0 |
| 1390 | 18.08.2009 | 20,889010 | 52,368150 | 209 | żywe | nieogłowiona | 0 | 0 | 0 | 0 | 0 |
| 1391 | 18.08.2009 | 20,888980 | 52,368190 | 60 | żywe | nieogłowiona | 0 | 0 | 0 | 0 | 0 |
| 1392 | 18.08.2009 | 20,889000 | 52,368380 | 315 | żywe | nieogłowiona | 0 | 0 | 0 | 0 | 0 |
| 1393 | 18.08.2009 | 20,889070 | 52,368450 | 241 | żywe | nieogłowiona | 0 | 0 | 0 | 0 | 0 |
| 1394 | 18.08.2009 | 20,889220 | 52,368670 | 94 | żywe | ogłowiona dawno | 0 | 0 | 0 | 0 | 0 |
| 1395 | 18.08.2009 | 20,889160 | 52,368750 | 278 | żywe | ogłowiona dawno | 0 | 0 | 0 | 0 | 0 |

| Lp. | Data badania | współrzędne | | wierzby | | | Próchnojady | pachnica dębowa | | | | |
|------|--------------|-------------|-----------|------------|----------------|----------------------------|-------------|-----------------|-------|----------------|--------------|--|
| | | X | Y | Obwód [cm] | stan zdrowotny | OGŁOWIONE/ NIEOGŁOWIONA | Odchody | Kokolity | Larwy | Dorosłe martwe | Dorosłe żywe | |
| 1396 | 18.08.2009 | 20,889400 | 52,369080 | 70 | żywe | ogłowiona dawno | 0 | 0 | 0 | 0 | 0 | |
| 1397 | 18.08.2009 | 20,889200 | 52,369200 | 386 | żywe | ogłowiona dawno | 0 | 0 | 0 | 0 | 0 | |
| 1398 | 18.08.2009 | 20,889240 | 52,369330 | | żywe | | 0 | 0 | 0 | 0 | 0 | |
| 1399 | 18.08.2009 | 20,889290 | 52,369390 | 200 | żywe | ogłowiona dawno | 0 | 0 | 0 | 0 | 0 | |
| 1400 | 18.08.2009 | 20,889310 | 52,369440 | 200 | żywe | | 0 | 0 | 0 | 0 | 0 | |
| 1401 | 18.08.2009 | 20,889320 | 52,369500 | 291 | żywe | ogłowiona dawno | 0 | 0 | 0 | 0 | 0 | |
| 1402 | 18.08.2009 | 20,889300 | 52,369540 | | żywe | | 0 | 0 | 0 | 0 | 0 | |
| 1403 | 18.08.2009 | 20,889310 | 52,369560 | | żywe | | 0 | 0 | 0 | 0 | 0 | |
| 1404 | 18.08.2009 | 20,889350 | 52,369670 | 343 | żywe | ogłowiona dawno | 0 | 0 | 0 | 0 | 0 | |
| 1405 | 18.08.2009 | 20,889370 | 52,369770 | 306 | żywe | ogłowiona dawno | 0 | 0 | 0 | 0 | 0 | |
| 1406 | 18.08.2009 | 20,889320 | 52,369840 | 220 | żywe | ogłowiona świeżo | 0 | 0 | 0 | 0 | 0 | |
| 1407 | 18.08.2009 | 20,889480 | 52,369960 | | żywe | | 0 | 0 | 0 | 0 | 0 | |
| 1408 | 18.08.2009 | 20,889460 | 52,370110 | 212 | żywe | ogłowiona dawno | 0 | 0 | 0 | 0 | 0 | |
| 1409 | 18.08.2009 | 20,889450 | 52,370240 | 263 | żywe | ogłowiona dawno | 0 | 0 | 0 | 0 | 0 | |
| 1410 | 18.08.2009 | 20,889470 | 52,370250 | 261 | żywe | ogłowiona dawno | 0 | 0 | 0 | 0 | 0 | |
| 1411 | 18.08.2009 | 20,889480 | 52,370430 | 260 | żywe | ogłowiona dawno | <10 | 0 | 0 | 0 | 0 | |
| 1412 | 18.08.2009 | 20,889600 | 52,370540 | | żywe | | 0 | 0 | 0 | 0 | 0 | |
| 1413 | 18.08.2009 | 20,889610 | 52,370660 | 300 | żywe | ogłowiona dawno | 0 | 0 | 0 | 0 | 0 | |
| 1414 | 18.08.2009 | 20,889730 | 52,370660 | 142 | żywe | ogłowiona dawno | 0 | 0 | 0 | 0 | 0 | |
| 1415 | 18.08.2009 | 20,886840 | 52,371860 | 272 | żywe | nieogłowiona | 0 | 0 | 0 | 0 | 0 | |
| 1416 | 18.08.2009 | 20,886480 | 52,371070 | b.d | żywe | nieogłowiona | 0 | 0 | 0 | 0 | 0 | |
| 1417 | 18.08.2009 | 20,886340 | 52,371070 | b.d | żywe | nieogłowiona | 0 | 0 | 0 | 0 | 0 | |
| 1418 | 18.08.2009 | 20,879770 | 52,370510 | 122 | żywe | nieogłowiona | 0 | 0 | 0 | 0 | 0 | |
| 1419 | 18.08.2009 | 20,879290 | 52,370260 | 113 | częściowo | | 0 | 0 | 0 | 0 | 0 | |
| 1420 | 18.08.2009 | 20,879270 | 52,370260 | 126 | żywe | nieogłowiona | 0 | 0 | 0 | 0 | 0 | |
| 1421 | 18.08.2009 | 20,878870 | 52,370530 | | żywe | nieogłowiona | 0 | 0 | 0 | 0 | 0 | |
| 1422 | 18.08.2009 | 20,878830 | 52,370540 | 337 | żywe | ogłowiona dawno | <10 | 0 | 0 | 0 | 0 | |
| 1423 | 18.08.2009 | 20,878520 | 52,371610 | 305 | częściowo | | 10-100 | 0 | 0 | 0 | 0 | |
| 1424 | 18.08.2009 | 20,879300 | 52,371430 | 365 | żywe | ogłowiona dawno | 10-100 | 0 | 0 | 0 | 0 | |
| 1425 | 18.08.2009 | 20,879600 | 52,371320 | b.d | żywe | nieogłowiona | 0 | 0 | 0 | 0 | 0 | |
| 1426 | 18.08.2009 | 20,879520 | 52,371550 | 115 | żywe | nieogłowiona | 0 | 0 | 0 | 0 | 0 | |
| 1427 | 18.08.2009 | 20,879490 | 52,371570 | 73 | żywe | nieogłowiona | 0 | 0 | 0 | 0 | 0 | |
| 1428 | 18.08.2009 | 20,879600 | 52,371660 | 82 | żywe | nieogłowiona | 0 | 0 | 0 | 0 | 0 | |
| 1429 | 18.08.2009 | 20,879480 | 52,371650 | 177 | żywe | nieogłowiona | 0 | 0 | 0 | 0 | 0 | |
| 1430 | 18.08.2009 | 20,877370 | 52,369880 | 118 | żywe | nieogłowiona | 0 | 0 | 0 | 0 | 0 | |
| 1431 | 18.08.2009 | 20,876210 | 52,369250 | b.d | żywe | nieogłowiona | 0 | 0 | 0 | 0 | 0 | |
| 1432 | 18.08.2009 | 20,876060 | 52,369280 | b.d | żywe | nieogłowiona | 0 | 0 | 0 | 0 | 0 | |
| 1433 | 18.08.2009 | 20,874000 | 52,369160 | 112 | żywe | nieogłowiona | 0 | 0 | 0 | 0 | 0 | |

| Lp. | Data badania | współrzędne | | wierzby | | | Próchnojady | pachnica dębowa | | | |
|------|--------------|-------------|-----------|------------|----------------|----------------------------|-------------|-----------------|-------|----------------|--------------|
| | | X | Y | Obwód [cm] | stan zdrowotny | OGŁOWIONE/ NIEOGŁOWIONA | Odchody | Kokolity | Larwy | Dorosłe martwe | Dorosłe żywe |
| 1434 | 18.08.2009 | 20,873910 | 52,369210 | 79 | żywe | nieogłowiona | 0 | 0 | 0 | 0 | 0 |
| 1435 | 18.08.2009 | 20,873890 | 52,369210 | 85 | żywe | nieogłowiona | 0 | 0 | 0 | 0 | 0 |
| 1436 | 18.08.2009 | 20,873750 | 52,369260 | 178 | żywe | ogłowiona dawno | 0 | 0 | 0 | 0 | 0 |
| 1437 | 18.08.2009 | 20,873330 | 52,368890 | 166 | żywe | nieogłowiona | 0 | 0 | 0 | 0 | 0 |
| 1438 | 18.08.2009 | 20,871570 | 52,368670 | 306 | żywe | ogłowiona dawno | 10-100 | 0 | 0 | 0 | 0 |
| 1439 | 18.08.2009 | 20,868790 | 52,363390 | 318 | żywe | ogłowiona dawno | 0 | 0 | 0 | 0 | 0 |
| 1440 | 18.08.2009 | 20,869110 | 52,363580 | 415 | żywe | nieogłowiona | 0 | 0 | 0 | 0 | 0 |
| 1441 | 18.08.2009 | 20,869050 | 52,363230 | 290 | żywe | nieogłowiona | 0 | 0 | 0 | 0 | 0 |
| 1442 | 18.08.2009 | 20,869250 | 52,363150 | 326 | żywe | nieogłowiona | 0 | 0 | 0 | 0 | 0 |
| 1443 | 18.08.2009 | 20,869380 | 52,363220 | 351 | żywe | nieogłowiona | 0 | 0 | 0 | 0 | 0 |
| 1444 | 18.08.2009 | 20,869410 | 52,363210 | 252 | żywe | nieogłowiona | 0 | 0 | 0 | 0 | 0 |
| 1445 | 18.08.2009 | 20,869590 | 52,362900 | 188 | żywe | nieogłowiona | 0 | 0 | 0 | 0 | 0 |
| 1446 | 18.08.2009 | 20,869640 | 52,362940 | 78 | żywe | nieogłowiona | 0 | 0 | 0 | 0 | 0 |
| 1447 | 18.08.2009 | 20,869770 | 52,363280 | b.d | żywe | nieogłowiona | 0 | 0 | 0 | 0 | 0 |
| 1448 | 18.08.2009 | 20,870250 | 52,363510 | 153 | żywe | nieogłowiona | 0 | 0 | 0 | 0 | 0 |
| 1449 | 18.08.2009 | 20,870220 | 52,363530 | 241 | żywe | nieogłowiona | 0 | 0 | 0 | 0 | 0 |
| 1450 | 18.08.2009 | 20,870900 | 52,363710 | 419 | żywe | nieogłowiona | 0 | 0 | 0 | 0 | 0 |
| 1451 | 18.08.2009 | 20,871140 | 52,363780 | b.d | żywe | nieogłowiona | 0 | 0 | 0 | 0 | 0 |
| 1452 | 18.08.2009 | 20,871350 | 52,363620 | 367 | żywe | nieogłowiona | >1000 | 0 | 0 | 0 | 0 |
| 1453 | 18.08.2009 | 20,871290 | 52,363560 | | martwe | | 0 | 0 | 0 | 0 | 0 |
| 1454 | 18.08.2009 | 20,871160 | 52,362990 | 251 | żywe | nieogłowiona | 0 | 0 | 0 | 0 | 0 |
| 1455 | 18.08.2009 | 20,870990 | 52,363070 | 227 | żywe | nieogłowiona | 0 | 0 | 0 | 0 | 0 |
| 1456 | 18.08.2009 | 20,870970 | 52,362620 | 286 | żywe | nieogłowiona | 0 | 0 | 0 | 0 | 0 |
| 1457 | 18.08.2009 | 20,867760 | 52,362720 | 53 | żywe | nieogłowiona | 0 | 0 | 0 | 0 | 0 |
| 1458 | 18.08.2009 | 20,868560 | 52,363730 | 292 | żywe | ogłowiona dawno | >100 | 6 kruszczyca | 0 | 0 | 0 |
| 1459 | 18.08.2009 | 20,868320 | 52,363730 | 438 | żywe | ogłowiona dawno | 0 | 0 | 0 | 0 | 0 |
| 1460 | 18.08.2009 | 20,867940 | 52,363810 | 312 | żywe | ogłowiona dawno | 10-100 | 0 | 0 | 0 | 0 |
| 1461 | 18.08.2009 | 20,867910 | 52,363780 | 325 | żywe | ogłowiona dawno | 0 | 0 | 0 | 0 | 0 |
| 1462 | 18.08.2009 | 20,867900 | 52,363810 | 176 | żywe | ogłowiona dawno | 10-100 | 0 | 0 | 0 | 0 |
| 1463 | 18.08.2009 | 20,867740 | 52,363820 | 85 | żywe | nieogłowiona | 0 | 0 | 0 | 0 | 0 |
| 1464 | 18.08.2009 | 20,867550 | 52,363860 | 73 | żywe | nieogłowiona | 0 | 0 | 0 | 0 | 0 |
| 1465 | 18.08.2009 | 20,867260 | 52,363850 | 117 | żywe | nieogłowiona | 0 | 0 | 0 | 0 | 0 |
| 1466 | 18.08.2009 | 20,866400 | 52,363620 | 156 | żywe | ogłowiona dawno | 0 | 0 | 0 | 0 | 0 |
| 1467 | 18.08.2009 | 20,866220 | 52,363360 | 172 | żywe | nieogłowiona | 0 | 0 | 0 | 0 | 0 |
| 1468 | 18.08.2009 | 20,865890 | 52,363080 | 52 | żywe | nieogłowiona | 0 | 0 | 0 | 0 | 0 |
| 1469 | 18.08.2009 | 20,865840 | 52,362870 | 51 | żywe | nieogłowiona | 0 | 0 | 0 | 0 | 0 |
| 1470 | 18.08.2009 | 20,866910 | 52,363330 | 155 | żywe | nieogłowiona | 0 | 0 | 0 | 0 | 0 |

| Lp. | Data badania | współrzędne | | wierzby | | | Próchnojady | pachnica dębowa | | | |
|------|--------------|-------------|-----------|------------|----------------|----------------------------|-------------|-----------------|-------|----------------|--------------|
| | | X | Y | Obwód [cm] | stan zdrowotny | OGŁOWIONE/ NIEOGLÓWIONA | Odchody | Kokolity | Larwy | Dorosłe martwe | Dorosłe żywe |
| 1471 | 18.08.2009 | 20,866860 | 52,363330 | 117 | żywe | nieogłowiona | 0 | 0 | 0 | 0 | 0 |
| 1472 | 18.08.2009 | 20,866900 | 52,363350 | 227 | żywe | nieogłowiona | 0 | 0 | 0 | 0 | 0 |
| 1473 | 18.08.2009 | 20,867190 | 52,363420 | 163 | żywe | nieogłowiona | 0 | 0 | 0 | 0 | 0 |
| 1474 | 18.08.2009 | 20,867370 | 52,363460 | 238 | częściowo | nieogłowiona | 0 | 0 | 0 | 0 | 0 |
| 1475 | 19.08.2009 | 20,885660 | 52,362830 | | żywe | nieogłowiona | >1000 | 0 | 0 | 0 | 0 |
| 1476 | 19.08.2009 | 20,885480 | 52,362850 | 42 | żywe | | 0 | 0 | 0 | 0 | 0 |
| 1477 | 19.08.2009 | 20,885700 | 52,363330 | 245 | żywe | ogłowiona dawno | 100-1000 | 0 | 0 | 0 | 0 |
| 1478 | 19.08.2009 | 20,885340 | 52,362620 | 352 | żywe | ogłowiona dawno | 0 | 0 | 0 | 0 | 0 |
| 1479 | 19.08.2009 | 20,885330 | 52,363000 | 533 | żywe | ogłowiona dawno | 10-100 | 0 | 0 | 0 | 0 |
| 1480 | 19.08.2009 | 20,885070 | 52,363560 | 417 | żywe | nieogłowiona | <10 | 0 | 0 | 0 | 0 |
| 1481 | 19.08.2009 | 20,886150 | 52,362960 | 286 | żywe | ogłowiona dawno | 0 | 0 | 0 | 0 | 0 |
| 1482 | 19.08.2009 | 20,886050 | 52,362920 | 230 | żywe | ogłowiona dawno | >1000 | 0 | 0 | 0 | 0 |
| 1483 | 19.08.2009 | 20,886100 | 52,363000 | 141 | martwe | ogłowiona dawno | >1000 | 6 | 0 | 0 | 0 |
| 1484 | 19.08.2009 | 20,886080 | 52,363100 | 145 | żywe | ogłowiona dawno | 0 | 0 | 0 | 0 | 0 |
| 1485 | 19.08.2009 | 20,886080 | 52,363100 | 271 | żywe | ogłowiona dawno | 100-1000 | 0 | 0 | 0 | 0 |
| 1486 | 19.08.2009 | 20,886080 | 52,363100 | 241 | żywe | ogłowiona dawno | 10-100 | 0 | 0 | 0 | 0 |
| 1487 | 19.08.2009 | 20,886000 | 52,363160 | 322 | częściowo | ogłowiona dawno | 100-1000 | 0 | 0 | 1 | 0 |
| 1488 | 19.08.2009 | 20,886140 | 52,363180 | 278 | żywe | ogłowiona dawno | >1000 | 0 | 0 | 0 | 0 |
| 1489 | 19.08.2009 | 20,885060 | 52,363980 | 38 | żywe | nieogłowiona | 0 | 0 | 0 | 0 | 0 |
| 1490 | 19.08.2009 | 20,885210 | 52,364810 | 318 | żywe | ogłowiona dawno | 0 | 0 | 0 | 0 | 0 |
| 1491 | 19.08.2009 | 20,885230 | 52,364880 | 266 | żywe | ogłowiona dawno | 0 | 0 | 0 | 0 | 0 |
| 1492 | 19.08.2009 | 20,885100 | 52,364900 | 273 | żywe | ogłowiona dawno | 0 | 0 | 0 | 0 | 0 |
| 1493 | 19.08.2009 | 20,885000 | 52,364860 | 298 | żywe | ogłowiona dawno | 0 | 0 | 0 | 0 | 0 |
| 1494 | 19.08.2009 | 20,885370 | 52,365120 | 55 | częściowo | nieogłowiona | 0 | 0 | 0 | 0 | 0 |
| 1495 | 19.08.2009 | 20,885380 | 52,365120 | 76 | żywe | nieogłowiona | 0 | 0 | 0 | 0 | 0 |
| 1496 | 19.08.2009 | 20,885350 | 52,365130 | 40 | żywe | nieogłowiona | 0 | 0 | 0 | 0 | 0 |
| 1497 | 19.08.2009 | 20,885670 | 52,365400 | 67 | żywe | nieogłowiona | 0 | 0 | 0 | 0 | 0 |
| 1498 | 19.08.2009 | 20,885090 | 52,365200 | 33 | żywe | nieogłowiona | 0 | 0 | 0 | 0 | 0 |
| 1499 | 19.08.2009 | 20,882260 | 52,362970 | 273 | żywe | ogłowiona dawno | 0 | 0 | 0 | 0 | 0 |
| 1500 | 19.08.2009 | 20,882210 | 52,362960 | 386 | żywe | ogłowiona dawno | 0 | 0 | 0 | 0 | 0 |
| 1501 | 19.08.2009 | 20,882200 | 52,362900 | 105 | martwe | nieogłowiona | <10 | 0 | 0 | 0 | 0 |
| 1502 | 19.08.2009 | 20,882150 | 52,362880 | 98 | żywe | | 0 | 0 | 0 | 0 | 0 |
| 1503 | 19.08.2009 | 20,881950 | 52,362830 | 53 | żywe | nieogłowiona | 0 | 0 | 0 | 0 | 0 |
| 1504 | 19.08.2009 | 20,882050 | 52,362800 | 49 | żywe | nieogłowiona | 0 | 0 | 0 | 0 | 0 |
| 1505 | 19.08.2009 | 20,882080 | 52,362790 | 55 | żywe | nieogłowiona | 0 | 0 | 0 | 0 | 0 |
| 1506 | 19.08.2009 | 20,881210 | 52,362260 | | martwe | ogłowiona dawno | 0 | 0 | 0 | 0 | 0 |
| 1507 | 19.08.2009 | 20,881140 | 52,362260 | 390 | żywe | ogłowiona dawno | 0 | 0 | 0 | 0 | 0 |
| 1508 | 19.08.2009 | 20,881120 | 52,362510 | 248 | żywe | ogłowiona dawno | 10-100 | 0 | 0 | 0 | 0 |

| Lp. | Data badania | współrzędne | | wierzby | | | Próchnojady | pachnica dębowa | | | | |
|------|--------------|-------------|-----------|------------|----------------|----------------------------|-------------|-----------------|-------|----------------|--------------|--|
| | | X | Y | Obwód [cm] | stan zdrowotny | OGŁOWIONE/ NIEOGŁOWIONA | Odchody | Kokolity | Larwy | Dorosłe martwe | Dorosłe żywe | |
| 1509 | 19.08.2009 | 20,880620 | 52,362560 | 305 | żywe | ogłowiona dawno | 0 | 0 | 0 | 0 | 0 | |
| 1510 | 19.08.2009 | 20,880540 | 52,362630 | 421 | żywe | ogłowiona dawno | 0 | 0 | 0 | 0 | 0 | |
| 1511 | 19.08.2009 | 20,882480 | 52,362070 | 65 | żywe | nieogłowiona | 0 | 0 | 0 | 0 | 0 | |
| 1512 | 19.08.2009 | 20,882560 | 52,362110 | 79 | żywe | nieogłowiona | 0 | 0 | 0 | 0 | 0 | |
| 1513 | 19.08.2009 | 20,882620 | 52,362080 | 73 | żywe | nieogłowiona | 0 | 0 | 0 | 0 | 0 | |
| 1514 | 19.08.2009 | 20,882610 | 52,362070 | 72 | żywe | nieogłowiona | 0 | 0 | 0 | 0 | 0 | |
| 1515 | 19.08.2009 | 20,882440 | 52,362020 | 231 | żywe | nieogłowiona | 0 | 0 | 0 | 0 | 0 | |
| 1516 | 19.08.2009 | 20,882410 | 52,361850 | 170 | żywe | nieogłowiona | 0 | 0 | 0 | 0 | 0 | |
| 1517 | 19.08.2009 | 20,882530 | 52,361660 | 52 | żywe | nieogłowiona | 0 | 0 | 0 | 0 | 0 | |
| 1518 | 19.08.2009 | 20,882460 | 52,361580 | 45 | żywe | nieogłowiona | 0 | 0 | 0 | 0 | 0 | |
| 1519 | 19.08.2009 | 20,881970 | 52,361590 | 20 | żywe | nieogłowiona | 0 | 0 | 0 | 0 | 0 | |
| 1520 | 19.08.2009 | 20,882120 | 52,361270 | 55 | żywe | nieogłowiona | 0 | 0 | 0 | 0 | 0 | |
| 1521 | 19.08.2009 | 20,882440 | 52,360490 | 425 | żywe | ogłowiona dawno | 0 | 0 | 0 | 0 | 0 | |
| 1522 | 19.08.2009 | 20,883140 | 52,360430 | 31 | żywe | nieogłowiona | 0 | 0 | 0 | 0 | 0 | |
| 1523 | 19.08.2009 | 20,883190 | 52,360440 | 67 | żywe | nieogłowiona | 0 | 0 | 0 | 0 | 0 | |
| 1524 | 19.08.2009 | 20,882860 | 52,360440 | 53 | żywe | nieogłowiona | 0 | 0 | 0 | 0 | 0 | |
| 1525 | 19.08.2009 | 20,882870 | 52,360450 | 29 | żywe | nieogłowiona | 0 | 0 | 0 | 0 | 0 | |
| 1526 | 19.08.2009 | 20,884030 | 52,360310 | 256 | częściowo | | 0 | 0 | 0 | 0 | 0 | |
| 1527 | 19.08.2009 | 20,882780 | 52,359590 | 48 | żywe | nieogłowiona | 0 | 0 | 0 | 0 | 0 | |
| 1528 | 19.08.2009 | 20,882190 | 52,358500 | 324 | żywe | ogłowiona dawno | 0 | 0 | 0 | 0 | 0 | |
| 1529 | 19.08.2009 | 20,880910 | 52,358820 | 42 | żywe | nieogłowiona | 0 | 0 | 0 | 0 | 0 | |
| 1530 | 19.08.2009 | 20,880830 | 52,358850 | 205 | częściowo | ogłowiona dawno | 0 | 0 | 0 | 0 | 0 | |
| 1531 | 19.08.2009 | 20,880850 | 52,358740 | 25 | żywe | nieogłowiona | 0 | 0 | 0 | 0 | 0 | |
| 1532 | 19.08.2009 | 20,880770 | 52,358760 | 27 | żywe | nieogłowiona | 0 | 0 | 0 | 0 | 0 | |
| 1533 | 19.08.2009 | 20,880740 | 52,358760 | 23 | żywe | nieogłowiona | 0 | 0 | 0 | 0 | 0 | |
| 1534 | 19.08.2009 | 20,880650 | 52,358760 | | żywe | | 0 | 0 | 0 | 0 | 0 | |
| 1535 | 19.08.2009 | 20,880530 | 52,358670 | 65 | żywe | nieogłowiona | 0 | 0 | 0 | 0 | 0 | |
| 1536 | 19.08.2009 | 20,880930 | 52,358540 | 47 | żywe | nieogłowiona | 0 | 0 | 0 | 0 | 0 | |
| 1537 | 19.08.2009 | 20,879870 | 52,358430 | 357 | żywe | nieogłowiona | 0 | 0 | 0 | 0 | 0 | |
| 1538 | 19.08.2009 | 20,879970 | 52,358400 | 389 | żywe | ogłowiona dawno | 10-100 | 0 | 0 | 0 | 0 | |
| 1539 | 19.08.2009 | 20,880760 | 52,358220 | 497 | żywe | ogłowiona dawno | 0 | 0 | 0 | 0 | 0 | |
| 1540 | 19.08.2009 | 20,880750 | 52,358220 | 347 | żywe | ogłowiona dawno | 0 | 0 | 0 | 0 | 0 | |
| 1541 | 19.08.2009 | 20,880600 | 52,358060 | 261 | żywe | ogłowiona dawno | 0 | 0 | 0 | 0 | 0 | |
| 1542 | 19.08.2009 | 20,880530 | 52,358020 | 199 | żywe | ogłowiona dawno | 0 | 0 | 0 | 0 | 0 | |
| 1543 | 19.08.2009 | 20,880460 | 52,358050 | 554 | żywe | ogłowiona dawno | 0 | 0 | 0 | 0 | 0 | |
| 1544 | 19.08.2009 | 20,880440 | 52,357980 | 567 | żywe | nieogłowiona | 0 | 0 | 0 | 0 | 0 | |
| 1545 | 19.08.2009 | 20,879470 | 52,357090 | 296 | żywe | ogłowiona dawno | 0 | 0 | 0 | 0 | 0 | |
| 1546 | 19.08.2009 | 20,878840 | 52,357410 | 69 | żywe | nieogłowiona | 0 | 0 | 0 | 0 | 0 | |

| Lp. | Data badania | współrzędne | | wierzby | | | Próchnojady | pachnica dębowa | | | |
|------|--------------|-------------|-----------|------------|----------------|----------------------------|-------------|-----------------|-------|----------------|--------------|
| | | X | Y | Obwód [cm] | stan zdrowotny | OGŁOWIONE/ NIEOGŁOWIONA | Odchody | Kokolity | Larwy | Dorosłe martwe | Dorosłe żywe |
| 1547 | 19.08.2009 | 20,877040 | 52,357460 | 320 | żywe | ogłowiona dawno | 0 | 0 | 0 | 0 | 0 |
| 1548 | 19.08.2009 | 20,876230 | 52,356400 | 299 | martwe | | >1000 | 1 | 1 | 1 | 0 |
| 1549 | 19.08.2009 | 20,876060 | 52,356500 | 381 | żywe | ogłowiona dawno | 0 | 0 | 0 | 0 | 0 |
| 1550 | 20.08.2009 | 20,881260 | 52,355880 | 321 | żywe | ogłowiona dawno | 0 | 0 | 0 | 0 | 0 |
| 1551 | 20.08.2009 | 20,880800 | 52,355750 | 240 | żywe | ogłowiona dawno | 0 | 0 | 0 | 0 | 0 |
| 1552 | 20.08.2009 | 20,880860 | 52,355830 | | częściowo | ogłowiona dawno | 100-1000 | 0 | 0 | 0 | 0 |
| 1553 | 20.08.2009 | 20,881480 | 52,356070 | | martwe | | 100-1000 | 0 | 0 | 0 | 0 |
| 1554 | 20.08.2009 | 20,881480 | 52,356090 | 182 | częściowo | ogłowiona dawno | 0 | 0 | 0 | 0 | 0 |
| 1555 | 20.08.2009 | 20,881500 | 52,356070 | 190 | martwe | ogłowiona dawno | 100-1000 | 1 | 0 | 0 | 0 |
| 1556 | 20.08.2009 | 20,881550 | 52,356110 | 243 | częściowo | ogłowiona dawno | >1000 | 0 | 0 | 0 | 0 |
| 1557 | 20.08.2009 | 20,881600 | 52,355810 | 234 | żywe | ogłowiona dawno | 0 | 0 | 0 | 0 | 0 |
| 1558 | 20.08.2009 | 20,881680 | 52,355770 | 200 | częściowo | | 0 | 0 | 0 | 0 | 0 |
| 1559 | 20.08.2009 | 20,881730 | 52,355810 | 214 | martwe | | 100-1000 | 0 | 0 | 0 | 0 |
| 1560 | 20.08.2009 | 20,881770 | 52,355890 | 293 | martwe | ogłowiona dawno | 10-100 | 0 | 0 | 0 | 0 |
| 1561 | 20.08.2009 | 20,881870 | 52,355950 | 247 | żywe | ogłowiona dawno | 0 | 0 | 0 | 0 | 0 |
| 1562 | 20.08.2009 | 20,881750 | 52,355910 | 307 | żywe | ogłowiona dawno | 0 | 0 | 0 | 0 | 0 |
| 1563 | 20.08.2009 | 20,881850 | 52,355930 | 261 | żywe | ogłowiona dawno | 0 | 0 | 0 | 0 | 0 |
| 1564 | 20.08.2009 | 20,882010 | 52,355990 | 272 | żywe | ogłowiona dawno | 0 | 0 | 0 | 0 | 0 |
| 1565 | 20.08.2009 | 20,882220 | 52,356080 | 312 | żywe | ogłowiona dawno | 0 | 0 | 0 | 0 | 0 |
| 1566 | 20.08.2009 | 20,882120 | 52,356200 | 266 | żywe | ogłowiona dawno | 0 | 0 | 0 | 0 | 0 |
| 1567 | 20.08.2009 | 20,882390 | 52,355920 | 235 | żywe | ogłowiona świeżo | 0 | 0 | 0 | 0 | 0 |
| 1568 | 20.08.2009 | 20,882060 | 52,356240 | 214 | żywe | ogłowiona dawno | 0 | 0 | 0 | 0 | 0 |
| 1569 | 20.08.2009 | 20,882040 | 52,356200 | | martwe | ogłowiona świeżo | 0 | 0 | 0 | 0 | 0 |
| 1570 | 20.08.2009 | 20,882010 | 52,356200 | 232 | martwe | ogłowiona świeżo | 0 | 0 | 0 | 0 | 0 |
| 1571 | 20.08.2009 | 20,881950 | 52,356230 | 258 | żywe | ogłowiona dawno | 10-100 | 0 | 0 | 0 | 0 |
| 1572 | 20.08.2009 | 20,881910 | 52,356230 | 207 | częściowo | ogłowiona dawno | <10 | 0 | 0 | 0 | 0 |
| 1573 | 20.08.2009 | 20,881730 | 52,356350 | 298 | żywe | ogłowiona dawno | 10-100 | 0 | 0 | 0 | 0 |
| 1574 | 20.08.2009 | 20,881700 | 52,356320 | 263 | żywe | ogłowiona dawno | 0 | 0 | 0 | 0 | 0 |
| 1575 | 20.08.2009 | 20,881720 | 52,356190 | 275 | żywe | ogłowiona dawno | 0 | 0 | 0 | 0 | 0 |
| 1576 | 20.08.2009 | 20,881690 | 52,356020 | 188 | częściowo | ogłowiona dawno | 0 | 0 | 0 | 0 | 0 |
| 1577 | 20.08.2009 | 20,882380 | 52,356160 | 363 | żywe | ogłowiona dawno | 0 | 0 | 0 | 0 | 0 |
| 1578 | 20.08.2009 | 20,882760 | 52,355830 | 327 | żywe | ogłowiona dawno | <10 | 0 | 0 | 0 | 0 |
| 1579 | 20.08.2009 | 20,882230 | 52,355850 | 42 | żywe | nieogłowiona | 0 | 0 | 0 | 0 | 0 |
| 1580 | 20.08.2009 | 20,883160 | 52,355270 | 253 | częściowo | ogłowiona dawno | 0 | 0 | 0 | 0 | 0 |
| 1581 | 20.08.2009 | 20,883780 | 52,355050 | 302 | żywe | ogłowiona dawno | 100-1000 | 0 | 0 | 0 | 0 |
| 1582 | 20.08.2009 | 20,883670 | 52,355060 | 205 | częściowo | ogłowiona dawno | 0 | 0 | 0 | 0 | 0 |
| 1583 | 20.08.2009 | 20,883760 | 52,355050 | 304 | żywe | ogłowiona dawno | >1000 | 0 | 0 | 1 | 0 |
| 1584 | 20.08.2009 | 20,883730 | 52,355000 | 264 | żywe | ogłowiona dawno | 100-1000 | 0 | 0 | 0 | 0 |

| Lp. | Data badania | współrzędne | | wierzby | | | Próchnojady | pachnica dębowa | | | |
|------|--------------|-------------|-----------|------------|----------------|----------------------------|-------------|-----------------|-------|----------------|--------------|
| | | X | Y | Obwód [cm] | stan zdrowotny | OGŁOWIONE/ NIEOGLÓWIONA | Odchody | Kokolity | Larwy | Dorosłe martwe | Dorosłe żywe |
| 1585 | 20.08.2009 | 20,883550 | 52,354970 | 302 | żywe | ogłowiona dawno | 0 | 0 | 0 | 0 | 0 |
| 1586 | 20.08.2009 | 20,883810 | 52,354740 | | martwe | | 0 | 0 | 0 | 0 | 0 |
| 1587 | 20.08.2009 | 20,883860 | 52,354740 | 238 | żywe | ogłowiona dawno | 0 | 0 | 0 | 0 | 0 |
| 1588 | 20.08.2009 | 20,884020 | 52,354760 | 273 | częściowo | ogłowiona dawno | >1000 | 0 | 0 | 0 | 0 |
| 1589 | 20.08.2009 | 20,884070 | 52,354730 | 253 | żywe | ogłowiona dawno | | 0 | 0 | 0 | 0 |
| 1590 | 20.08.2009 | 20,884240 | 52,354660 | 266 | częściowo | ogłowiona dawno | 10-100 | 0 | 0 | 0 | 0 |
| 1591 | 20.08.2009 | 20,884330 | 52,354660 | 256 | żywe | ogłowiona dawno | 0 | 0 | 0 | 0 | 0 |
| 1592 | 20.08.2009 | 20,884470 | 52,354710 | 86 | żywe | nieogłowiona | 0 | 0 | 0 | 0 | 0 |
| 1593 | 20.08.2009 | 20,884460 | 52,354790 | 72 | żywe | nieogłowiona | 0 | 0 | 0 | 0 | 0 |
| 1594 | 20.08.2009 | 20,884500 | 52,354860 | 107 | żywe | nieogłowiona | 0 | 0 | 0 | 0 | 0 |
| 1595 | 20.08.2009 | 20,884530 | 52,354900 | 75 | żywe | nieogłowiona | 0 | 0 | 0 | 0 | 0 |
| 1596 | 20.08.2009 | 20,884540 | 52,354950 | 102 | żywe | nieogłowiona | 0 | 0 | 0 | 0 | 0 |
| 1597 | 20.08.2009 | 20,884550 | 52,355000 | 74 | żywe | nieogłowiona | 0 | 0 | 0 | 0 | 0 |
| 1598 | 20.08.2009 | 20,884550 | 52,355010 | 48 | martwe | | 0 | 0 | 0 | 0 | 0 |
| 1599 | 20.08.2009 | 20,884570 | 52,355010 | 86 | żywe | nieogłowiona | 0 | 0 | 0 | 0 | 0 |
| 1600 | 20.08.2009 | 20,884610 | 52,355040 | 74 | żywe | nieogłowiona | 0 | 0 | 0 | 0 | 0 |
| 1601 | 20.08.2009 | 20,884670 | 52,355020 | 81 | żywe | nieogłowiona | 0 | 0 | 0 | 0 | 0 |
| 1602 | 20.08.2009 | 20,884680 | 52,355110 | 88 | żywe | nieogłowiona | 0 | 0 | 0 | 0 | 0 |
| 1603 | 20.08.2009 | 20,884790 | 52,355110 | 131 | żywe | nieogłowiona | 0 | 0 | 0 | 0 | 0 |
| 1604 | 20.08.2009 | 20,884810 | 52,355150 | 110 | żywe | nieogłowiona | 0 | 0 | 0 | 0 | 0 |
| 1605 | 20.08.2009 | 20,884830 | 52,355150 | 135 | żywe | nieogłowiona | 0 | 0 | 0 | 0 | 0 |
| 1606 | 20.08.2009 | 20,884750 | 52,355210 | 136 | żywe | nieogłowiona | 0 | 0 | 0 | 0 | 0 |
| 1607 | 20.08.2009 | 20,884790 | 52,355250 | 136 | żywe | nieogłowiona | 0 | 0 | 0 | 0 | 0 |
| 1608 | 20.08.2009 | 20,884820 | 52,355340 | 101 | żywe | nieogłowiona | 0 | 0 | 0 | 0 | 0 |
| 1609 | 20.08.2009 | 20,884900 | 52,355440 | 95 | żywe | nieogłowiona | 0 | 0 | 0 | 0 | 0 |
| 1610 | 20.08.2009 | 20,884960 | 52,355560 | 141 | żywe | nieogłowiona | 0 | 0 | 0 | 0 | 0 |
| 1611 | 20.08.2009 | 20,885020 | 52,355630 | 119 | częściowo | nieogłowiona | 0 | 0 | 0 | 0 | 0 |
| 1612 | 20.08.2009 | 20,885110 | 52,355690 | 154 | żywe | nieogłowiona | 0 | 0 | 0 | 0 | 0 |
| 1613 | 20.08.2009 | 20,885170 | 52,355770 | 125 | żywe | nieogłowiona | 0 | 0 | 0 | 0 | 0 |
| 1614 | 20.08.2009 | 20,885220 | 52,355790 | 117 | żywe | nieogłowiona | 0 | 0 | 0 | 0 | 0 |
| 1615 | 20.08.2009 | 20,885950 | 52,356660 | 69 | żywe | nieogłowiona | 0 | 0 | 0 | 0 | 0 |
| 1616 | 20.08.2009 | 20,885960 | 52,356650 | 79 | żywe | nieogłowiona | 0 | 0 | 0 | 0 | 0 |
| 1617 | 20.08.2009 | 20,887350 | 52,358180 | 138 | żywe | nieogłowiona | 0 | 0 | 0 | 0 | 0 |
| 1618 | 20.08.2009 | 20,887320 | 52,358240 | 105 | żywe | nieogłowiona | 0 | 0 | 0 | 0 | 0 |
| 1619 | 20.08.2009 | 20,887370 | 52,358250 | 121 | żywe | nieogłowiona | 0 | 0 | 0 | 0 | 0 |
| 1620 | 20.08.2009 | 20,887400 | 52,358280 | 104 | żywe | nieogłowiona | 0 | 0 | 0 | 0 | 0 |
| 1621 | 20.08.2009 | 20,887440 | 52,358310 | 103 | żywe | nieogłowiona | 0 | 0 | 0 | 0 | 0 |
| 1622 | 20.08.2009 | 20,887510 | 52,358370 | 75 | żywe | nieogłowiona | 0 | 0 | 0 | 0 | 0 |

| Lp. | Data badania | współrzędne | | wierzby | | | Próchnojady | pachnica dębowa | | | |
|------|--------------|-------------|-----------|------------|----------------|----------------------------|-------------|-----------------|-------|----------------|--------------|
| | | X | Y | Obwód [cm] | stan zdrowotny | OGŁOWIONE/ NIEOGLÓWIONA | Odchody | Kokolity | Larwy | Dorosłe martwe | Dorosłe żywe |
| 1623 | 20.08.2009 | 20,887520 | 52,358370 | 110 | żywe | nieogłowiona | 0 | 0 | 0 | 0 | 0 |
| 1624 | 20.08.2009 | 20,885450 | 52,358380 | 303 | żywe | ogłowiona dawno | 0 | 0 | 0 | 0 | 0 |
| 1625 | 20.08.2009 | 20,885420 | 52,358350 | 325 | żywe | ogłowiona dawno | 0 | 0 | 0 | 0 | 0 |
| 1626 | 20.08.2009 | 20,886710 | 52,358830 | 28 | żywe | nieogłowiona | 0 | 0 | 0 | 0 | 0 |
| 1627 | 20.08.2009 | 20,887740 | 52,358580 | 215 | żywe | nieogłowiona | 0 | 0 | 0 | 0 | 0 |
| 1628 | 20.08.2009 | 20,887680 | 52,358580 | | martwe | nieogłowiona | 0 | 0 | 0 | 0 | 0 |
| 1629 | 20.08.2009 | 20,887890 | 52,358440 | 111 | żywe | nieogłowiona | 0 | 0 | 0 | 0 | 0 |
| 1630 | 20.08.2009 | 20,887890 | 52,358420 | 86 | żywe | nieogłowiona | 0 | 0 | 0 | 0 | 0 |
| 1631 | 20.08.2009 | 20,887910 | 52,358350 | 72 | żywe | nieogłowiona | 0 | 0 | 0 | 0 | 0 |
| 1632 | 20.08.2009 | 20,887930 | 52,358340 | 78 | żywe | nieogłowiona | 0 | 0 | 0 | 0 | 0 |
| 1633 | 20.08.2009 | 20,887560 | 52,358520 | 66 | żywe | nieogłowiona | 0 | 0 | 0 | 0 | 0 |
| 1634 | 20.08.2009 | 20,887570 | 52,358560 | 53 | żywe | nieogłowiona | 0 | 0 | 0 | 0 | 0 |
| 1635 | 20.08.2009 | 20,887620 | 52,358610 | 79 | żywe | nieogłowiona | 0 | 0 | 0 | 0 | 0 |
| 1636 | 20.08.2009 | 20,887620 | 52,358650 | 81 | żywe | nieogłowiona | 0 | 0 | 0 | 0 | 0 |
| 1637 | 20.08.2009 | 20,887840 | 52,358690 | 70 | żywe | nieogłowiona | 0 | 0 | 0 | 0 | 0 |
| 1638 | 20.08.2009 | 20,887900 | 52,358720 | 79 | żywe | nieogłowiona | 0 | 0 | 0 | 0 | 0 |
| 1639 | 20.08.2009 | 20,887920 | 52,358760 | 140 | żywe | nieogłowiona | 0 | 0 | 0 | 0 | 0 |
| 1640 | 20.08.2009 | 20,887940 | 52,358790 | 56 | częściowo | nieogłowiona | 0 | 0 | 0 | 0 | 0 |
| 1641 | 20.08.2009 | 20,887870 | 52,358800 | 47 | żywe | nieogłowiona | 0 | 0 | 0 | 0 | 0 |
| 1642 | 20.08.2009 | 20,887910 | 52,358830 | 36 | częściowo | nieogłowiona | 0 | 0 | 0 | 0 | 0 |
| 1643 | 20.08.2009 | 20,887930 | 52,358860 | 82 | żywe | nieogłowiona | 0 | 0 | 0 | 0 | 0 |
| 1644 | 20.08.2009 | 20,887940 | 52,358880 | 73 | żywe | nieogłowiona | 0 | 0 | 0 | 0 | 0 |
| 1645 | 20.08.2009 | 20,887960 | 52,358880 | 71 | żywe | nieogłowiona | 0 | 0 | 0 | 0 | 0 |
| 1646 | 20.08.2009 | 20,887990 | 52,358890 | 115 | żywe | nieogłowiona | 0 | 0 | 0 | 0 | 0 |
| 1647 | 20.08.2009 | 20,888040 | 52,358970 | 83 | częściowo | nieogłowiona | 0 | 0 | 0 | 0 | 0 |
| 1648 | 20.08.2009 | 20,888110 | 52,359040 | 78 | żywe | nieogłowiona | 0 | 0 | 0 | 0 | 0 |
| 1649 | 20.08.2009 | 20,888110 | 52,359050 | 76 | żywe | nieogłowiona | 0 | 0 | 0 | 0 | 0 |
| 1650 | 20.08.2009 | 20,888100 | 52,359070 | 60 | żywe | nieogłowiona | 0 | 0 | 0 | 0 | 0 |
| 1651 | 20.08.2009 | 20,888110 | 52,359090 | 80 | żywe | nieogłowiona | 0 | 0 | 0 | 0 | 0 |
| 1652 | 20.08.2009 | 20,888110 | 52,359120 | 85 | żywe | nieogłowiona | 0 | 0 | 0 | 0 | 0 |
| 1653 | 20.08.2009 | 20,888130 | 52,359130 | 61 | żywe | nieogłowiona | 0 | 0 | 0 | 0 | 0 |
| 1654 | 20.08.2009 | 20,888170 | 52,359150 | | martwe | | 0 | 0 | 0 | 0 | 0 |
| 1655 | 20.08.2009 | 20,888190 | 52,359230 | | martwe | | 0 | 0 | 0 | 0 | 0 |
| 1656 | 20.08.2009 | 20,888180 | 52,359220 | 23 | żywe | nieogłowiona | 0 | 0 | 0 | 0 | 0 |
| 1657 | 20.08.2009 | 20,888220 | 52,359240 | 56 | żywe | nieogłowiona | 0 | 0 | 0 | 0 | 0 |
| 1658 | 20.08.2009 | 20,888250 | 52,359250 | 97 | żywe | nieogłowiona | 0 | 0 | 0 | 0 | 0 |
| 1659 | 20.08.2009 | 20,888290 | 52,359300 | 92 | częściowo | nieogłowiona | 0 | 0 | 0 | 0 | 0 |
| 1660 | 20.08.2009 | 20,888270 | 52,359320 | 77 | żywe | nieogłowiona | 0 | 0 | 0 | 0 | 0 |

| Lp. | Data badania | współrzędne | | wierzby | | | Próchnojady | pachnica dębowa | | | |
|------|--------------|-------------|-----------|------------|----------------|----------------------------|-------------|-----------------|-------|----------------|--------------|
| | | X | Y | Obwód [cm] | stan zdrowotny | OGŁOWIONE/ NIEOGLÓWIONA | Odchody | Kokolity | Larwy | Dorosłe martwe | Dorosłe żywe |
| 1661 | 20.08.2009 | 20,888330 | 52,359340 | 91 | żywe | nieogłowiona | 0 | 0 | 0 | 0 | 0 |
| 1662 | 20.08.2009 | 20,888340 | 52,359350 | 106 | żywe | nieogłowiona | 0 | 0 | 0 | 0 | 0 |
| 1663 | 20.08.2009 | 20,888320 | 52,359360 | 101 | żywe | nieogłowiona | 0 | 0 | 0 | 0 | 0 |
| 1664 | 20.08.2009 | 20,888270 | 52,359370 | | martwe | | 0 | 0 | 0 | 0 | 0 |
| 1665 | 20.08.2009 | 20,888290 | 52,359420 | 275 | żywe | nieogłowiona | 0 | 0 | 0 | 0 | 0 |
| 1666 | 20.08.2009 | 20,888370 | 52,359460 | 61 | żywe | nieogłowiona | 0 | 0 | 0 | 0 | 0 |
| 1667 | 20.08.2009 | 20,888400 | 52,359500 | 58 | żywe | nieogłowiona | 0 | 0 | 0 | 0 | 0 |
| 1668 | 20.08.2009 | 20,888420 | 52,359480 | 73 | żywe | nieogłowiona | 0 | 0 | 0 | 0 | 0 |
| 1669 | 20.08.2009 | 20,888490 | 52,359540 | 47 | żywe | nieogłowiona | 0 | 0 | 0 | 0 | 0 |
| 1670 | 20.08.2009 | 20,888550 | 52,359560 | 107 | żywe | nieogłowiona | 0 | 0 | 0 | 0 | 0 |
| 1671 | 20.08.2009 | 20,888580 | 52,359610 | 87 | żywe | nieogłowiona | 0 | 0 | 0 | 0 | 0 |
| 1672 | 20.08.2009 | 20,888610 | 52,359650 | 33 | żywe | nieogłowiona | 0 | 0 | 0 | 0 | 0 |
| 1673 | 20.08.2009 | 20,888660 | 52,359690 | 101 | żywe | nieogłowiona | 0 | 0 | 0 | 0 | 0 |
| 1674 | 20.08.2009 | 20,888630 | 52,359720 | 50 | żywe | nieogłowiona | 0 | 0 | 0 | 0 | 0 |
| 1675 | 20.08.2009 | 20,888590 | 52,359760 | 126 | żywe | nieogłowiona | 0 | 0 | 0 | 0 | 0 |
| 1676 | 20.08.2009 | 20,888640 | 52,359770 | 120 | żywe | nieogłowiona | 0 | 0 | 0 | 0 | 0 |
| 1677 | 20.08.2009 | 20,888650 | 52,359820 | 77 | żywe | nieogłowiona | 0 | 0 | 0 | 0 | 0 |
| 1678 | 20.08.2009 | 20,888640 | 52,359860 | 88 | żywe | nieogłowiona | 0 | 0 | 0 | 0 | 0 |
| 1679 | 20.08.2009 | 20,888700 | 52,359880 | 123 | żywe | nieogłowiona | 0 | 0 | 0 | 0 | 0 |
| 1680 | 20.08.2009 | 20,888700 | 52,359870 | 89 | żywe | nieogłowiona | 0 | 0 | 0 | 0 | 0 |
| 1681 | 20.08.2009 | 20,888700 | 52,359870 | 117 | żywe | nieogłowiona | 0 | 0 | 0 | 0 | 0 |
| 1682 | 20.08.2009 | 20,888740 | 52,359930 | 121 | żywe | nieogłowiona | 0 | 0 | 0 | 0 | 0 |
| 1683 | 20.08.2009 | 20,888700 | 52,359980 | 68 | żywe | nieogłowiona | 0 | 0 | 0 | 0 | 0 |
| 1684 | 20.08.2009 | 20,888760 | 52,360030 | 104 | żywe | nieogłowiona | 0 | 0 | 0 | 0 | 0 |
| 1685 | 20.08.2009 | 20,888810 | 52,360070 | 102 | żywe | nieogłowiona | 0 | 0 | 0 | 0 | 0 |
| 1686 | 20.08.2009 | 20,888860 | 52,360100 | 122 | żywe | nieogłowiona | 0 | 0 | 0 | 0 | 0 |
| 1687 | 20.08.2009 | 20,888840 | 52,360100 | 107 | żywe | nieogłowiona | 0 | 0 | 0 | 0 | 0 |
| 1688 | 20.08.2009 | 20,888830 | 52,360180 | 188 | żywe | nieogłowiona | 0 | 0 | 0 | 0 | 0 |
| 1689 | 20.08.2009 | 20,888830 | 52,360180 | 85 | żywe | nieogłowiona | 0 | 0 | 0 | 0 | 0 |
| 1690 | 24.08.2009 | 20,888580 | 52,360210 | | częściowo | ogłowiona dawno | 0 | 0 | 0 | 0 | 0 |
| 1691 | 24.08.2009 | 20,888580 | 52,360210 | 246 | żywe | ogłowiona dawno | 0 | 0 | 0 | 0 | 0 |
| 1692 | 24.08.2009 | 20,888580 | 52,360210 | 252 | żywe | ogłowiona dawno | 0 | 0 | 0 | 0 | 0 |
| 1693 | 24.08.2009 | 20,884260 | 52,354370 | 207 | żywe | ogłowiona dawno | 10-100 | 0 | 0 | 0 | 0 |
| 1694 | 24.08.2009 | 20,884510 | 52,354490 | | częściowo | ogłowiona dawno | 0 | 0 | 0 | 0 | 0 |
| 1695 | 24.08.2009 | 20,885100 | 52,354630 | 128 | żywe | nieogłowiona | 0 | 0 | 0 | 0 | 0 |
| 1696 | 24.08.2009 | 20,885200 | 52,354580 | 119 | żywe | nieogłowiona | 0 | 0 | 0 | 0 | 0 |
| 1697 | 24.08.2009 | 20,885180 | 52,354520 | 161 | żywe | nieogłowiona | 0 | 0 | 0 | 0 | 0 |
| 1698 | 24.08.2009 | 20,885210 | 52,354510 | 148 | żywe | nieogłowiona | 0 | 0 | 0 | 0 | 0 |

| Lp. | Data badania | współrzędne | | wierzby | | | Próchnojady | pachnica dębowa | | | |
|------|--------------|-------------|-----------|--------------|----------------|----------------------------|-------------|-----------------|-------|----------------|--------------|
| | | X | Y | Obwód [cm] | stan zdrowotny | OGŁOWIONE/ NIEOGLÓWIONA | Odchody | Kokolity | Larwy | Dorosłe martwe | Dorosłe żywe |
| 1699 | 24.08.2009 | 20,885200 | 52,354480 | 140 | żywe | nieogłowiona | 0 | 0 | 0 | 0 | 0 |
| 1700 | 24.08.2009 | 20,885440 | 52,354270 | 146 | żywe | ogłowiona dawno | >1000 | 0 | 0 | 0 | 0 |
| 1701 | 24.08.2009 | 20,885350 | 52,354120 | 228 | częściowo | ogłowiona dawno | 0 | 0 | 0 | 0 | 0 |
| 1702 | 24.08.2009 | 20,885390 | 52,354060 | 171 | żywe | ogłowiona dawno | 0 | 0 | 0 | 0 | 0 |
| 1703 | 24.08.2009 | 20,885330 | 52,354120 | 200 | żywe | ogłowiona dawno | 0 | 0 | 0 | 0 | 0 |
| 1704 | 24.08.2009 | 20,885340 | 52,354110 | 151 | martwe | | 100-1000 | 0 | 0 | 1 | 0 |
| 1705 | 24.08.2009 | 20,885710 | 52,354100 | 336 | żywe | ogłowiona dawno | 0 | 0 | 0 | 0 | 0 |
| 1706 | 24.08.2009 | 20,886420 | 52,353940 | 360 | częściowo | ogłowiona dawno | 100-1000 | 0 | 0 | 1 | 0 |
| 1707 | 24.08.2009 | 20,886600 | 52,353640 | 190 | żywe | ogłowiona dawno | 0 | 0 | 0 | 0 | 0 |
| 1708 | 24.08.2009 | 20,886590 | 52,353600 | 218 | żywe | ogłowiona dawno | 0 | 0 | 0 | 0 | 0 |
| 1709 | 24.08.2009 | 20,886590 | 52,353590 | 226 | żywe | ogłowiona dawno | 0 | 0 | 0 | 0 | 0 |
| 1710 | 24.08.2009 | 20,886860 | 52,353450 | 222 | żywe | nieogłowiona | 0 | 0 | 0 | 0 | 0 |
| 1711 | 24.08.2009 | 20,888720 | 52,352480 | 93 | żywe | nieogłowiona | 0 | 0 | 0 | 0 | 0 |
| 1712 | 24.08.2009 | 20,888970 | 52,352320 | 115 | żywe | nieogłowiona | 0 | 0 | 0 | 0 | 0 |
| 1713 | 24.08.2009 | 20,891530 | 52,354170 | 221 | żywe | nieogłowiona | 10-100 | 0 | 0 | 0 | 0 |
| 1714 | 24.08.2009 | 20,892440 | 52,354360 | 31 | żywe | | 0 | 0 | 0 | 0 | 0 |
| 1715 | 24.08.2009 | 20,892420 | 52,354550 | 83 | żywe | nieogłowiona | 0 | 0 | 0 | 0 | 0 |
| 1716 | 24.08.2009 | 20,892460 | 52,354560 | 79 | żywe | nieogłowiona | 0 | 0 | 0 | 0 | 0 |
| 1717 | 24.08.2009 | 20,892460 | 52,354570 | 101 | żywe | nieogłowiona | 0 | 0 | 0 | 0 | 0 |
| 1718 | 24.08.2009 | 20,892520 | 52,354690 | 75 | żywe | nieogłowiona | 0 | 0 | 0 | 0 | 0 |
| 1719 | 24.08.2009 | 20,892610 | 52,354700 | 81 | żywe | nieogłowiona | 0 | 0 | 0 | 0 | 0 |
| 1720 | 24.08.2009 | 20,892660 | 52,354250 | 127 | żywe | nieogłowiona | 0 | 0 | 0 | 0 | 0 |
| 1721 | 24.08.2009 | 20,892640 | 52,354260 | 71 | żywe | nieogłowiona | 0 | 0 | 0 | 0 | 0 |
| 1722 | 24.08.2009 | 20,892660 | 52,354180 | brak dostępu | żywe | nieogłowiona | 0 | 0 | 0 | 0 | 0 |
| 1723 | 24.08.2009 | 20,890200 | 52,351720 | 65 | żywe | nieogłowiona | 0 | 0 | 0 | 0 | 0 |
| 1724 | 24.08.2009 | 20,890380 | 52,351540 | 170 | żywe | ogłowiona dawno | 10-100 | 0 | 0 | 0 | 0 |
| 1725 | 24.08.2009 | 20,890470 | 52,351510 | 180 | żywe | nieogłowiona | 0 | 0 | 0 | 0 | 0 |
| 1726 | 24.08.2009 | 20,894080 | 52,352230 | 286 | żywe | nieogłowiona | 0 | 0 | 0 | 0 | 0 |
| 1727 | 24.08.2009 | 20,893970 | 52,352390 | 251 | żywe | nieogłowiona | 0 | 0 | 0 | 0 | 0 |
| 1728 | 24.08.2009 | 20,894240 | 52,352130 | 298 | żywe | nieogłowiona | 0 | 0 | 0 | 0 | 0 |
| 1729 | 24.08.2009 | 20,894510 | 52,351900 | 27 | żywe | nieogłowiona | 0 | 0 | 0 | 0 | 0 |
| 1730 | 24.08.2009 | 20,894500 | 52,351870 | 100 | żywe | nieogłowiona | 0 | 0 | 0 | 0 | 0 |
| 1731 | 24.08.2009 | 20,894550 | 52,351870 | | częściowo | | 0 | 0 | 0 | 0 | 0 |
| 1732 | 24.08.2009 | 20,894790 | 52,351770 | 269 | częściowo | nieogłowiona | 0 | 0 | 0 | 0 | 0 |
| 1733 | 24.08.2009 | 20,895030 | 52,351730 | | | | | | | | |
| 1734 | 24.08.2009 | 20,895300 | 52,351610 | | żywe | | 0 | 0 | 0 | 0 | 0 |
| 1735 | 24.08.2009 | 20,895530 | 52,351420 | 234 | żywe | nieogłowiona | 0 | 0 | 0 | 0 | 0 |
| 1736 | 24.08.2009 | 20,895610 | 52,351390 | | częściowo | nieogłowiona | 0 | 0 | 0 | 0 | 0 |

| Lp. | Data badania | współrzędne | | wierzby | | | Próchnojady | pachnica dębowa | | | |
|------|--------------|-------------|-----------|------------|----------------|----------------------------|-------------|-----------------|-------|----------------|--------------|
| | | X | Y | Obwód [cm] | stan zdrowotny | OGŁOWIONE/ NIEOGLÓWIONA | Odchody | Kokolity | Larwy | Dorosłe martwe | Dorosłe żywe |
| 1737 | 24.08.2009 | 20,895630 | 52,351400 | | martwe | | 0 | 0 | 0 | 0 | 0 |
| 1738 | 24.08.2009 | 20,895990 | 52,351220 | 130 | żywe | nieogłowiona | 0 | 0 | 0 | 0 | 0 |
| 1739 | 24.08.2009 | 20,895880 | 52,351210 | 121 | żywe | nieogłowiona | 0 | 0 | 0 | 0 | 0 |
| 1740 | 24.08.2009 | 20,895910 | 52,351340 | 210 | żywe | nieogłowiona | 0 | 0 | 0 | 0 | 0 |
| 1741 | 24.08.2009 | 20,895890 | 52,351390 | 224 | żywe | nieogłowiona | 0 | 0 | 0 | 0 | 0 |
| 1742 | 24.08.2009 | 20,895610 | 52,351500 | 147 | częściowo | nieogłowiona | 0 | 0 | 0 | 0 | 0 |
| 1743 | 24.08.2009 | 20,896070 | 52,351350 | 170 | żywe | nieogłowiona | 0 | 0 | 0 | 0 | 0 |
| 1744 | 24.08.2009 | 20,895980 | 52,351260 | 136 | żywe | nieogłowiona | 0 | 0 | 0 | 0 | 0 |
| 1745 | 24.08.2009 | 20,896190 | 52,351110 | 217 | żywe | ogłowiona dawno | 0 | 0 | 0 | 0 | 0 |
| 1746 | 24.08.2009 | 20,896240 | 52,350970 | 173 | żywe | ogłowiona dawno | 0 | 0 | 0 | 0 | 0 |
| 1747 | 24.08.2009 | 20,896410 | 52,350960 | | żywe | nieogłowiona | 0 | 0 | 0 | 0 | 0 |
| 1748 | 24.08.2009 | 20,894110 | 52,349810 | 262 | żywe | ogłowiona dawno | 0 | 0 | 0 | 0 | 0 |
| 1749 | 24.08.2009 | 20,893940 | 52,349770 | 157 | żywe | ogłowiona dawno | 0 | 0 | 0 | 0 | 0 |
| 1750 | 24.08.2009 | 20,893910 | 52,349760 | 236 | żywe | ogłowiona dawno | 0 | 0 | 0 | 0 | 0 |
| 1751 | 24.08.2009 | 20,893900 | 52,349790 | 182 | żywe | ogłowiona dawno | 0 | 0 | 0 | 0 | 0 |
| 1752 | 24.08.2009 | 20,895100 | 52,349150 | | martwe | | 0 | 0 | 0 | 0 | 0 |
| 1753 | 24.08.2009 | 20,895180 | 52,349180 | | żywe | ogłowiona dawno | <10 | 0 | 0 | 0 | 0 |
| 1754 | 24.08.2009 | 20,894520 | 52,348340 | 101 | żywe | nieogłowiona | 0 | 0 | 0 | 0 | 0 |
| 1755 | 24.08.2009 | 20,894450 | 52,348310 | 103 | żywe | nieogłowiona | 0 | 0 | 0 | 0 | 0 |
| 1756 | 24.08.2009 | 20,896450 | 52,348470 | | martwe | | 0 | 0 | 0 | 0 | 0 |
| 1757 | 24.08.2009 | 20,896450 | 52,348470 | | martwe | | 0 | 0 | 0 | 0 | 0 |
| 1758 | 24.08.2009 | 20,896680 | 52,348450 | | martwe | | 0 | 0 | 0 | 0 | 0 |
| 1759 | 24.08.2009 | 20,899600 | 52,349410 | 348 | żywe | ogłowiona dawno | >1000 | 0 | 0 | 0 | 0 |
| 1760 | 24.08.2009 | 20,899530 | 52,349380 | 210 | częściowo | ogłowiona dawno | 100-1000 | 0 | 0 | 0 | 0 |
| 1761 | 24.08.2009 | 20,899480 | 52,349480 | | martwe | | 100-1000 | 0 | 0 | 0 | 0 |
| 1762 | 24.08.2009 | 20,899340 | 52,349520 | | martwe | | 100-1000 | 0 | 0 | 0 | 0 |
| 1763 | 24.08.2009 | 20,899370 | 52,349500 | 207 | żywe | | 0 | 0 | 0 | 0 | 0 |
| 1764 | 24.08.2009 | 20,899410 | 52,349490 | | częściowo | nieogłowiona | 0 | 0 | 0 | 0 | 0 |
| 1765 | 24.08.2009 | 20,899470 | 52,349440 | 287 | żywe | nieogłowiona | 0 | 0 | 0 | 0 | 0 |
| 1766 | 24.08.2009 | 20,899060 | 52,349510 | 336 | żywe | nieogłowiona | 0 | 0 | 0 | 0 | 0 |
| 1767 | 24.08.2009 | 20,899000 | 52,349460 | 217 | żywe | nieogłowiona | 0 | 0 | 0 | 0 | 0 |
| 1768 | 24.08.2009 | 20,899010 | 52,349570 | 294 | żywe | nieogłowiona | 0 | 0 | 0 | 0 | 0 |
| 1769 | 24.08.2009 | 20,898560 | 52,349590 | 273 | żywe | nieogłowiona | 0 | 0 | 0 | 0 | 0 |
| 1770 | 24.08.2009 | 20,898510 | 52,349540 | | częściowo | nieogłowiona | 0 | 0 | 0 | 0 | 0 |
| 1771 | 24.08.2009 | 20,898460 | 52,349450 | 275 | żywe | nieogłowiona | 0 | 0 | 0 | 0 | 0 |
| 1772 | 24.08.2009 | 20,898390 | 52,349490 | 114 | częściowo | nieogłowiona | 0 | 0 | 0 | 0 | 0 |
| 1773 | 24.08.2009 | 20,898330 | 52,349600 | 213 | żywe | nieogłowiona | 0 | 0 | 0 | 0 | 0 |
| 1774 | 24.08.2009 | 20,898330 | 52,349750 | 172 | żywe | nieogłowiona | 0 | 0 | 0 | 0 | 0 |

| Lp. | Data badania | współrzędne | | wierzby | | | Próchnojady | pachnica dębowa | | | |
|------|--------------|-------------|-----------|------------|----------------|----------------------------|-------------|-----------------|-------|----------------|--------------|
| | | X | Y | Obwód [cm] | stan zdrowotny | OGŁOWIONE/ NIEOGLÓWIONA | Odchody | Kokolity | Larwy | Dorosłe martwe | Dorosłe żywe |
| 1775 | 24.08.2009 | 20,898370 | 52,349740 | | częściowo | nieogłowiona | 0 | 0 | 0 | 0 | 0 |
| 1776 | 24.08.2009 | 20,899680 | 52,349360 | | żywe | ogłowiona dawno | 0 | 0 | 0 | 0 | 0 |
| 1777 | 24.08.2009 | 20,899880 | 52,349330 | 252 | żywe | ogłowiona dawno | 0 | 0 | 0 | 0 | 0 |
| 1778 | 24.08.2009 | 20,899800 | 52,349320 | 151 | częściowo | ogłowiona dawno | 0 | 0 | 0 | 0 | 0 |
| 1779 | 24.08.2009 | 20,899840 | 52,349310 | 271 | żywe | ogłowiona dawno | 0 | 0 | 0 | 0 | 0 |
| 1780 | 24.08.2009 | 20,899840 | 52,349330 | 260 | żywe | ogłowiona dawno | 0 | 0 | 0 | 0 | 0 |
| 1781 | 24.08.2009 | 20,899990 | 52,349160 | 78 | częściowo | | 0 | 0 | 0 | 0 | 0 |
| 1782 | 24.08.2009 | 20,900090 | 52,349180 | | martwe | | 0 | 0 | 0 | 0 | 0 |
| 1783 | 24.08.2009 | 20,900130 | 52,349240 | 310 | żywe | ogłowiona dawno | 0 | 0 | 0 | 0 | 0 |
| 1784 | 24.08.2009 | 20,899890 | 52,347000 | 75 | żywe | nieogłowiona | 0 | 0 | 0 | 0 | 0 |
| 1785 | 24.08.2009 | 20,899250 | 52,346230 | 159 | martwe | nieogłowiona | 0 | 0 | 0 | 0 | 0 |
| 1786 | 24.08.2009 | 20,899230 | 52,346250 | 172 | żywe | nieogłowiona | 0 | 0 | 0 | 0 | 0 |
| 1787 | 24.08.2009 | 20,899060 | 52,346330 | 290 | częściowo | nieogłowiona | 0 | 0 | 0 | 0 | 0 |
| 1788 | 24.08.2009 | 20,899040 | 52,346280 | 252 | częściowo | nieogłowiona | 0 | 0 | 0 | 0 | 0 |
| 1789 | 24.08.2009 | 20,898850 | 52,346440 | 110 | żywe | nieogłowiona | 0 | 0 | 0 | 0 | 0 |
| 1790 | 24.08.2009 | 20,898710 | 52,346360 | 150 | żywe | nieogłowiona | 0 | 0 | 0 | 0 | 0 |
| 1791 | 24.08.2009 | 20,898340 | 52,346220 | 149 | żywe | nieogłowiona | 0 | 0 | 0 | 0 | 0 |
| 1792 | 24.08.2009 | 20,898540 | 52,346050 | 203 | częściowo | nieogłowiona | 100-1000 | 0 | 0 | 0 | 0 |
| 1793 | 24.08.2009 | 20,898680 | 52,346120 | 135 | żywe | nieogłowiona | 0 | 0 | 0 | 0 | 0 |
| 1794 | 24.08.2009 | 20,898670 | 52,346040 | 129 | żywe | nieogłowiona | 0 | 0 | 0 | 0 | 0 |
| 1795 | 24.08.2009 | 20,898930 | 52,346110 | 130 | żywe | nieogłowiona | 0 | 0 | 0 | 0 | 0 |
| 1796 | 24.08.2009 | 20,899140 | 52,346040 | 261 | żywe | nieogłowiona | 0 | 0 | 0 | 0 | 0 |
| 1797 | 24.08.2009 | 20,899220 | 52,346000 | 283 | martwe | nieogłowiona | 0 | 0 | 0 | 0 | 0 |
| 1798 | 24.08.2009 | 20,899200 | 52,346020 | | żywe | nieogłowiona | 0 | 0 | 0 | 0 | 0 |
| 1799 | 24.08.2009 | 20,899090 | 52,345980 | 193 | żywe | nieogłowiona | 0 | 0 | 0 | 0 | 0 |
| 1800 | 24.08.2009 | 20,898800 | 52,345840 | 300 | częściowo | nieogłowiona | 10-100 | 0 | 0 | 0 | 0 |
| 1801 | 24.08.2009 | 20,899080 | 52,345960 | 253 | martwe | | 0 | 0 | 0 | 0 | 0 |
| 1802 | 24.08.2009 | 20,898300 | 52,345110 | 289 | częściowo | nieogłowiona | 0 | 0 | 0 | 0 | 0 |
| 1803 | 24.08.2009 | 20,897700 | 52,344460 | 236 | martwe | nieogłowiona | 10-100 | 0 | 0 | 0 | 0 |
| 1804 | 24.08.2009 | 20,897580 | 52,344340 | 242 | żywe | nieogłowiona | 0 | 0 | 0 | 0 | 0 |
| 1805 | 24.08.2009 | 20,897450 | 52,344260 | 115 | żywe | nieogłowiona | 0 | 0 | 0 | 0 | 0 |
| 1806 | 24.08.2009 | 20,896980 | 52,343620 | 201 | żywe | ogłowiona dawno | 0 | 0 | 0 | 0 | 0 |
| 1807 | 24.08.2009 | 20,896240 | 52,343080 | 351 | częściowo | ogłowiona dawno | 0 | 0 | 0 | 0 | 0 |
| 1808 | 24.08.2009 | 20,896130 | 52,342950 | | częściowo | ogłowiona dawno | 0 | 0 | 0 | 0 | 0 |
| 1809 | 24.08.2009 | 20,896060 | 52,342860 | 285 | żywe | ogłowiona dawno | 0 | 0 | 0 | 0 | 0 |
| 1810 | 24.08.2009 | 20,895590 | 52,342550 | 278 | żywe | ogłowiona dawno | 100-1000 | 0 | 0 | 0 | 0 |
| 1811 | 25.08.2009 | 20,870940 | 52,365480 | 486 | żywe | ogłowiona dawno | 100-1000 | 2 | 0 | 0 | 0 |
| 1812 | 25.08.2009 | 20,870770 | 52,365590 | 257 | żywe | ogłowiona dawno | 0 | 0 | 0 | 0 | 0 |

| Lp. | Data badania | współrzędne | | wierzby | | | Próchnojady | pachnica dębowa | | | |
|------|--------------|-------------|-----------|------------|----------------|----------------------------|-------------|-----------------|-------|----------------|--------------|
| | | X | Y | Obwód [cm] | stan zdrowotny | OGŁOWIONE/ NIEOGLÓWIONA | Odchody | Kokolity | Larwy | Dorosłe martwe | Dorosłe żywe |
| 1813 | 25.08.2009 | 20,870770 | 52,365610 | | martwe | | 0 | 0 | 0 | 0 | 0 |
| 1814 | 25.08.2009 | 20,870360 | 52,365110 | 264 | żywe | nieogłowiona | 0 | 0 | 0 | 0 | 0 |
| 1815 | 25.08.2009 | 20,870340 | 52,365070 | 391 | martwe | nieogłowiona | 0 | 0 | 0 | 0 | 0 |
| 1816 | 25.08.2009 | 20,870360 | 52,365050 | | martwe | | 0 | 0 | 0 | 0 | 0 |
| 1817 | 25.08.2009 | 20,870340 | 52,365090 | 374 | częściowo | | 0 | 0 | 0 | 0 | 0 |
| 1818 | 25.08.2009 | 20,870310 | 52,365080 | 112 | żywe | | 0 | 0 | 0 | 0 | 0 |
| 1819 | 25.08.2009 | 20,869950 | 52,364720 | 160 | żywe | ogłowiona dawno | 0 | 0 | 0 | 0 | 0 |
| 1820 | 25.08.2009 | 20,869750 | 52,364250 | 307 | żywe | nieogłowiona | 0 | 0 | 0 | 0 | 0 |
| 1821 | 25.08.2009 | 20,869860 | 52,364230 | 120 | żywe | nieogłowiona | 0 | 0 | 0 | 0 | 0 |
| 1822 | 25.08.2009 | 20,870270 | 52,364100 | 114 | żywe | nieogłowiona | 0 | 0 | 0 | 0 | 0 |
| 1823 | 25.08.2009 | 20,870400 | 52,364120 | 88 | żywe | nieogłowiona | 0 | 0 | 0 | 0 | 0 |
| 1824 | 25.08.2009 | 20,870240 | 52,364110 | 390 | żywe | ogłowiona dawno | 0 | 0 | 0 | 0 | 0 |
| 1825 | 25.08.2009 | 20,870160 | 52,364120 | 261 | żywe | ogłowiona dawno | 0 | 0 | 0 | 0 | 0 |
| 1826 | 25.08.2009 | 20,870150 | 52,364250 | 320 | żywe | ogłowiona dawno | 0 | 0 | 0 | 0 | 0 |
| 1827 | 25.08.2009 | 20,872060 | 52,365250 | 425 | żywe | ogłowiona dawno | 0 | 0 | 0 | 0 | 0 |
| 1828 | 25.08.2009 | 20,872260 | 52,365210 | 431 | częściowo | ogłowiona dawno | 0 | 0 | 0 | 0 | 0 |
| 1829 | 25.08.2009 | 20,873840 | 52,364720 | 247 | żywe | ogłowiona dawno | 0 | 0 | 0 | 0 | 0 |
| 1830 | 25.08.2009 | 20,873840 | 52,364700 | 512 | żywe | nieogłowiona | 0 | 0 | 0 | 0 | 0 |
| 1831 | 25.08.2009 | 20,873970 | 52,364580 | 295 | żywe | ogłowiona dawno | 0 | 0 | 0 | 0 | 0 |
| 1832 | 25.08.2009 | 20,874000 | 52,364600 | 312 | żywe | ogłowiona dawno | 100-1000 | 0 | 0 | 0 | 0 |
| 1833 | 25.08.2009 | 20,874280 | 52,365000 | 398 | częściowo | ogłowiona dawno | 100-1000 | 0 | 0 | 0 | 0 |
| 1834 | 25.08.2009 | 20,877410 | 52,364860 | 435 | żywe | ogłowiona dawno | 0 | 0 | 0 | 0 | 0 |
| 1835 | 25.08.2009 | 20,878250 | 52,363870 | 120 | żywe | nieogłowiona | 0 | 0 | 0 | 0 | 0 |
| 1836 | 25.08.2009 | 20,878390 | 52,363940 | 94 | żywe | nieogłowiona | 0 | 0 | 0 | 0 | 0 |
| 1837 | 25.08.2009 | 20,878360 | 52,363950 | 103 | żywe | nieogłowiona | 0 | 0 | 0 | 0 | 0 |
| 1838 | 25.08.2009 | 20,878330 | 52,363950 | 93 | żywe | nieogłowiona | 0 | 0 | 0 | 0 | 0 |
| 1839 | 25.08.2009 | 20,879020 | 52,365120 | 30 | żywe | nieogłowiona | 0 | 0 | 0 | 0 | 0 |
| 1840 | 25.08.2009 | 20,878940 | 52,365110 | 57 | żywe | nieogłowiona | 0 | 0 | 0 | 0 | 0 |
| 1841 | 25.08.2009 | 20,878940 | 52,365190 | 124 | żywe | nieogłowiona | 0 | 0 | 0 | 0 | 0 |
| 1842 | 25.08.2009 | 20,878730 | 52,365310 | 122 | żywe | nieogłowiona | 0 | 0 | 0 | 0 | 0 |
| 1843 | 25.08.2009 | 20,878280 | 52,365600 | 185 | żywe | nieogłowiona | 0 | 0 | 0 | 0 | 0 |
| 1844 | 25.08.2009 | 20,878240 | 52,365560 | 130 | żywe | nieogłowiona | 0 | 0 | 0 | 0 | 0 |
| 1845 | 25.08.2009 | 20,878090 | 52,365630 | 158 | żywe | nieogłowiona | 0 | 0 | 0 | 0 | 0 |
| 1846 | 25.08.2009 | 20,878080 | 52,365640 | 156 | żywe | nieogłowiona | 0 | 0 | 0 | 0 | 0 |
| 1847 | 25.08.2009 | 20,878020 | 52,365640 | 84 | żywe | ogłowiona dawno | 0 | 0 | 0 | 0 | 0 |
| 1848 | 25.08.2009 | 20,877940 | 52,365710 | 51 | żywe | nieogłowiona | 0 | 0 | 0 | 0 | 0 |
| 1849 | 25.08.2009 | 20,877780 | 52,365810 | 49 | żywe | nieogłowiona | 0 | 0 | 0 | 0 | 0 |
| 1850 | 25.08.2009 | 20,877350 | 52,366020 | 51 | żywe | nieogłowiona | 0 | 0 | 0 | 0 | 0 |

| Lp. | Data badania | współrzędne | | wierzby | | | Próchnojady | pachnica dębowa | | | |
|------|--------------|-------------|-----------|------------|----------------|----------------------------|-------------|-----------------|-------|----------------|--------------|
| | | X | Y | Obwód [cm] | stan zdrowotny | OGŁOWIONE/ NIEOGLÓWIONA | Odchody | Kokolity | Larwy | Dorosłe martwe | Dorosłe żywe |
| 1851 | 25.08.2009 | 20,876940 | 52,366350 | 77 | żywe | ogłowiona dawno | 0 | 0 | 0 | 0 | 0 |
| 1852 | 25.08.2009 | 20,876910 | 52,366340 | 56 | żywe | nieogłowiona | 0 | 0 | 0 | 0 | 0 |
| 1853 | 25.08.2009 | 20,876660 | 52,366370 | 103 | żywe | nieogłowiona | 0 | 0 | 0 | 0 | 0 |
| 1854 | 25.08.2009 | 20,876390 | 52,366700 | 104 | żywe | nieogłowiona | 0 | 0 | 0 | 0 | 0 |
| 1855 | 25.08.2009 | 20,876520 | 52,366870 | 96 | żywe | nieogłowiona | 0 | 0 | 0 | 0 | 0 |
| 1856 | 25.08.2009 | 20,876540 | 52,366890 | 99 | żywe | nieogłowiona | 0 | 0 | 0 | 0 | 0 |
| 1857 | 25.08.2009 | 20,876490 | 52,366880 | 98 | żywe | nieogłowiona | 0 | 0 | 0 | 0 | 0 |
| 1858 | 25.08.2009 | 20,876480 | 52,366850 | 69 | żywe | nieogłowiona | 0 | 0 | 0 | 0 | 0 |
| 1859 | 25.08.2009 | 20,876500 | 52,366880 | 70 | żywe | nieogłowiona | 0 | 0 | 0 | 0 | 0 |
| 1860 | 25.08.2009 | 20,876580 | 52,367120 | 85 | żywe | nieogłowiona | 0 | 0 | 0 | 0 | 0 |
| 1861 | 25.08.2009 | 20,876570 | 52,367080 | 75 | żywe | nieogłowiona | 0 | 0 | 0 | 0 | 0 |
| 1862 | 25.08.2009 | 20,876680 | 52,367000 | 123 | żywe | nieogłowiona | 0 | 0 | 0 | 0 | 0 |
| 1863 | 25.08.2009 | 20,876760 | 52,366920 | 205 | żywe | nieogłowiona | 0 | 0 | 0 | 0 | 0 |
| 1864 | 25.08.2009 | 20,876770 | 52,366930 | 140 | martwe | | 0 | 0 | 0 | 0 | 0 |
| 1865 | 25.08.2009 | 20,876750 | 52,366970 | | martwe | | 0 | 0 | 0 | 0 | 0 |
| 1866 | 25.08.2009 | 20,876690 | 52,366910 | 184 | żywe | nieogłowiona | 0 | 0 | 0 | 0 | 0 |
| 1867 | 25.08.2009 | 20,876790 | 52,367000 | 309 | żywe | nieogłowiona | 0 | 0 | 0 | 0 | 0 |
| 1868 | 25.08.2009 | 20,876710 | 52,367110 | b. dost | żywe | nieogłowiona | 0 | 0 | 0 | 0 | 0 |
| 1869 | 25.08.2009 | 20,876670 | 52,367190 | b. dost | żywe | nieogłowiona | 0 | 0 | 0 | 0 | 0 |
| 1870 | 25.08.2009 | 20,876190 | 52,367530 | b. dost | żywe | ogłowiona dawno | 0 | 0 | 0 | 0 | 0 |
| 1871 | 25.08.2009 | 20,876250 | 52,367750 | b. dost | żywe | nieogłowiona | 0 | 0 | 0 | 0 | 0 |
| 1872 | 25.08.2009 | 20,875980 | 52,368520 | 278 | żywe | nieogłowiona | 0 | 0 | 0 | 0 | 0 |
| 1873 | 25.08.2009 | 20,875780 | 52,369130 | b. dost | żywe | ogłowiona dawno | 0 | 0 | 0 | 0 | 0 |
| 1874 | 25.08.2009 | 20,875760 | 52,369160 | b. dost | żywe | ogłowiona dawno | 0 | 0 | 0 | 0 | 0 |
| 1875 | 25.08.2009 | 20,875120 | 52,367460 | 114 | żywe | nieogłowiona | 0 | 0 | 0 | 0 | 0 |
| 1876 | 25.08.2009 | 20,875150 | 52,367620 | 27 | żywe | nieogłowiona | 0 | 0 | 0 | 0 | 0 |
| 1877 | 25.08.2009 | 20,875370 | 52,367420 | 203 | żywe | nieogłowiona | 0 | 0 | 0 | 0 | 0 |
| 1878 | 25.08.2009 | 20,875630 | 52,367250 | 184 | żywe | nieogłowiona | 0 | 0 | 0 | 0 | 0 |
| 1879 | 25.08.2009 | 20,875630 | 52,367250 | 137 | żywe | nieogłowiona | 0 | 0 | 0 | 0 | 0 |
| 1880 | 25.08.2009 | 20,875990 | 52,366790 | 129 | żywe | nieogłowiona | 0 | 0 | 0 | 0 | 0 |
| 1881 | 25.08.2009 | 20,875980 | 52,366740 | 132 | żywe | nieogłowiona | 0 | 0 | 0 | 0 | 0 |
| 1882 | 25.08.2009 | 20,876140 | 52,366680 | 94 | żywe | nieogłowiona | 0 | 0 | 0 | 0 | 0 |
| 1883 | 25.08.2009 | 20,876150 | 52,366680 | 97 | żywe | nieogłowiona | 0 | 0 | 0 | 0 | 0 |
| 1884 | 25.08.2009 | 20,879480 | 52,365020 | 115 | żywe | nieogłowiona | 0 | 0 | 0 | 0 | 0 |
| 1885 | 25.08.2009 | 20,879840 | 52,365160 | 78 | żywe | ogłowiona dawno | 0 | 0 | 0 | 0 | 0 |
| 1886 | 25.08.2009 | 20,879880 | 52,365260 | 211 | żywe | ogłowiona dawno | 0 | 0 | 0 | 0 | 0 |
| 1887 | 25.08.2009 | 20,879950 | 52,365330 | 99 | żywe | nieogłowiona | 0 | 0 | 0 | 0 | 0 |
| 1888 | 25.08.2009 | 20,880070 | 52,365420 | 89 | żywe | nieogłowiona | 0 | 0 | 0 | 0 | 0 |

| Lp. | Data badania | współrzędne | | wierzby | | | Próchnojady | pachnica dębowa | | | | |
|------|--------------|-------------|-----------|------------|----------------|----------------------------|-------------|-----------------|-------|----------------|--------------|--|
| | | X | Y | Obwód [cm] | stan zdrowotny | OGŁOWIONE/ NIEOGLÓWIONA | Odchody | Kokolity | Larwy | Dorośle martwe | Dorośle żywe | |
| 1889 | 25.08.2009 | 20,880140 | 52,365510 | 138 | żywe | nieogłowiona | 0 | 0 | 0 | 0 | 0 | |
| 1890 | 25.08.2009 | 20,880190 | 52,365560 | 310 | żywe | ogłowiona dawno | 0 | 0 | 0 | 0 | 0 | |
| 1891 | 25.08.2009 | 20,880240 | 52,365600 | 83 | żywe | nieogłowiona | 0 | 0 | 0 | 0 | 0 | |
| 1892 | 25.08.2009 | 20,880330 | 52,365630 | | żywe | ogłowiona dawno | 10-100 | 0 | 0 | 0 | 0 | |
| 1893 | 25.08.2009 | 20,880490 | 52,365670 | 29 | żywe | nieogłowiona | 0 | 0 | 0 | 0 | 0 | |
| 1894 | 25.08.2009 | 20,882120 | 52,365990 | b. dost | żywe | ogłowiona dawno | 0 | 0 | 0 | 0 | 0 | |
| 1895 | 25.08.2009 | 20,882250 | 52,364430 | | | | 0 | 0 | 0 | 0 | 0 | |
| 1896 | 25.08.2009 | 20,882650 | 52,364380 | 87 | żywe | nieogłowiona | 0 | 0 | 0 | 0 | 0 | |
| 1897 | 25.08.2009 | 20,888600 | 52,363060 | 326 | żywe | ogłowiona świeżo | 0 | 0 | 0 | 0 | 0 | |
| 1898 | 25.08.2009 | 20,888640 | 52,363020 | 240 | żywe | ogłowiona świeżo | 0 | 0 | 0 | 0 | 0 | |
| 1899 | 25.08.2009 | 20,888730 | 52,363020 | 276 | żywe | ogłowiona świeżo | 0 | 0 | 0 | 0 | 0 | |
| 1900 | 25.08.2009 | 20,888950 | 52,362960 | 262 | żywe | ogłowiona dawno | 0 | 0 | 0 | 0 | 0 | |
| 1901 | 25.08.2009 | 20,889030 | 52,362980 | 331 | żywe | ogłowiona dawno | 100-1000 | 0 | 0 | 0 | 0 | |
| 1902 | 25.08.2009 | 20,889050 | 52,362960 | 346 | żywe | ogłowiona dawno | >1000 | 0 | 0 | 0 | 0 | |
| 1903 | 25.08.2009 | 20,889480 | 52,362830 | 301 | żywe | ogłowiona dawno | 10-100 | 0 | 0 | 0 | 0 | |
| 1904 | 25.08.2009 | 20,889470 | 52,362780 | 248 | żywe | ogłowiona dawno | 0 | 0 | 0 | 0 | 0 | |
| 1905 | 25.08.2009 | 20,889470 | 52,362780 | 162 | żywe | ogłowiona dawno | 0 | 0 | 0 | 0 | 0 | |
| 1906 | 25.08.2009 | 20,889420 | 52,362770 | 296 | żywe | ogłowiona dawno | 10-100 | 0 | 0 | 0 | 0 | |
| 1907 | 25.08.2009 | 20,889430 | 52,362710 | 287 | żywe | ogłowiona dawno | 0 | 0 | 0 | 0 | 0 | |
| 1908 | 25.08.2009 | 20,889480 | 52,362710 | 254 | żywe | ogłowiona dawno | 10-100 | 0 | 0 | 0 | 0 | |
| 1909 | 25.08.2009 | 20,890310 | 52,362520 | | częściowo | ogłowiona dawno | 0 | 0 | 0 | 0 | 0 | |
| 1910 | 25.08.2009 | 20,890320 | 52,362440 | 291 | żywe | ogłowiona dawno | <10 | 0 | 0 | 0 | 0 | |
| 1911 | 25.08.2009 | 20,890300 | 52,362400 | 174 | żywe | ogłowiona dawno | 0 | 0 | 0 | 0 | 0 | |
| 1912 | 25.08.2009 | 20,890470 | 52,362370 | 249 | żywe | ogłowiona dawno | 0 | 0 | 0 | 0 | 0 | |
| 1913 | 25.08.2009 | 20,890570 | 52,362350 | | martwe | | 0 | 0 | 0 | 0 | 0 | |
| 1914 | 25.08.2009 | 20,890780 | 52,362330 | | żywe | ogłowiona dawno | 0 | 0 | 0 | 0 | 0 | |
| 1915 | 25.08.2009 | 20,890870 | 52,362310 | 170 | żywe | ogłowiona dawno | 0 | 0 | 0 | 0 | 0 | |
| 1916 | 25.08.2009 | 20,890860 | 52,362320 | 100 | żywe | nieogłowiona | 0 | 0 | 0 | 0 | 0 | |
| 1917 | 25.08.2009 | 20,890870 | 52,362270 | 41 | żywe | nieogłowiona | 0 | 0 | 0 | 0 | 0 | |
| 1918 | 25.08.2009 | 20,890850 | 52,362240 | 82 | żywe | nieogłowiona | 0 | 0 | 0 | 0 | 0 | |
| 1919 | 25.08.2009 | 20,890840 | 52,362250 | 124 | żywe | nieogłowiona | 0 | 0 | 0 | 0 | 0 | |
| 1920 | 25.08.2009 | 20,890850 | 52,362210 | 187 | żywe | nieogłowiona | 0 | 0 | 0 | 0 | 0 | |
| 1921 | 25.08.2009 | 20,890810 | 52,362190 | 132 | żywe | nieogłowiona | 0 | 0 | 0 | 0 | 0 | |
| 1922 | 25.08.2009 | 20,890740 | 52,362180 | 39 | żywe | nieogłowiona | 0 | 0 | 0 | 0 | 0 | |
| 1923 | 25.08.2009 | 20,890710 | 52,362130 | 143 | żywe | nieogłowiona | 0 | 0 | 0 | 0 | 0 | |
| 1924 | 25.08.2009 | 20,890670 | 52,362070 | 125 | żywe | nieogłowiona | 0 | 0 | 0 | 0 | 0 | |
| 1925 | 25.08.2009 | 20,890670 | 52,362040 | 48 | żywe | nieogłowiona | 0 | 0 | 0 | 0 | 0 | |
| 1926 | 25.08.2009 | 20,890650 | 52,362030 | 133 | żywe | nieogłowiona | 0 | 0 | 0 | 0 | 0 | |

| Lp. | Data badania | współrzędne | | wierzby | | | Próchnojady | pachnica dębowa | | | |
|------|--------------|-------------|-----------|------------|----------------|----------------------------|-------------|-----------------|-------|----------------|--------------|
| | | X | Y | Obwód [cm] | stan zdrowotny | OGŁOWIONE/ NIEOGLÓWIONA | Odchody | Kokolity | Larwy | Dorosłe martwe | Dorosłe żywe |
| 1927 | 25.08.2009 | 20,890660 | 52,361990 | 142 | żywe | nieogłowiona | 0 | 0 | 0 | 0 | 0 |
| 1928 | 25.08.2009 | 20,890640 | 52,362030 | 108 | żywe | nieogłowiona | 0 | 0 | 0 | 0 | 0 |
| 1929 | 25.08.2009 | 20,890650 | 52,362010 | 93 | żywe | nieogłowiona | 0 | 0 | 0 | 0 | 0 |
| 1930 | 25.08.2009 | 20,890530 | 52,361950 | 120 | żywe | nieogłowiona | 0 | 0 | 0 | 0 | 0 |
| 1931 | 25.08.2009 | 20,890530 | 52,361910 | 165 | żywe | nieogłowiona | 0 | 0 | 0 | 0 | 0 |
| 1932 | 25.08.2009 | 20,890490 | 52,361860 | 133 | żywe | nieogłowiona | 0 | 0 | 0 | 0 | 0 |
| 1933 | 25.08.2009 | 20,890450 | 52,361810 | 147 | żywe | nieogłowiona | 0 | 0 | 0 | 0 | 0 |
| 1934 | 25.08.2009 | 20,890410 | 52,361720 | 138 | żywe | nieogłowiona | 0 | 0 | 0 | 0 | 0 |
| 1935 | 25.08.2009 | 20,890380 | 52,361710 | 143 | żywe | nieogłowiona | 0 | 0 | 0 | 0 | 0 |
| 1936 | 25.08.2009 | 20,890400 | 52,361690 | 118 | żywe | nieogłowiona | 0 | 0 | 0 | 0 | 0 |
| 1937 | 25.08.2009 | 20,890370 | 52,361650 | 187 | żywe | nieogłowiona | 0 | 0 | 0 | 0 | 0 |
| 1938 | 25.08.2009 | 20,890330 | 52,361620 | 95 | żywe | nieogłowiona | 0 | 0 | 0 | 0 | 0 |
| 1939 | 25.08.2009 | 20,890340 | 52,361630 | 122 | żywe | nieogłowiona | 0 | 0 | 0 | 0 | 0 |
| 1940 | 25.08.2009 | 20,890300 | 52,361600 | 151 | żywe | nieogłowiona | 0 | 0 | 0 | 0 | 0 |
| 1941 | 25.08.2009 | 20,890300 | 52,361580 | 159 | żywe | nieogłowiona | 0 | 0 | 0 | 0 | 0 |
| 1942 | 25.08.2009 | 20,890270 | 52,361550 | 59 | żywe | nieogłowiona | 0 | 0 | 0 | 0 | 0 |
| 1943 | 25.08.2009 | 20,890220 | 52,361520 | 201 | żywe | nieogłowiona | 0 | 0 | 0 | 0 | 0 |
| 1944 | 25.08.2009 | 20,890240 | 52,361470 | 123 | żywe | nieogłowiona | 0 | 0 | 0 | 0 | 0 |
| 1945 | 25.08.2009 | 20,890150 | 52,361430 | 112 | żywe | nieogłowiona | 0 | 0 | 0 | 0 | 0 |
| 1946 | 25.08.2009 | 20,890150 | 52,361400 | 108 | żywe | nieogłowiona | 0 | 0 | 0 | 0 | 0 |
| 1947 | 25.08.2009 | 20,890150 | 52,361380 | 102 | żywe | nieogłowiona | 0 | 0 | 0 | 0 | 0 |
| 1948 | 25.08.2009 | 20,890120 | 52,361360 | 146 | żywe | nieogłowiona | 0 | 0 | 0 | 0 | 0 |
| 1949 | 25.08.2009 | 20,890060 | 52,361380 | 120 | żywe | nieogłowiona | 0 | 0 | 0 | 0 | 0 |
| 1950 | 25.08.2009 | 20,889860 | 52,361230 | 186 | żywe | nieogłowiona | 0 | 0 | 0 | 0 | 0 |
| 1951 | 25.08.2009 | 20,889870 | 52,361220 | 102 | żywe | nieogłowiona | 0 | 0 | 0 | 0 | 0 |
| 1952 | 25.08.2009 | 20,889870 | 52,361200 | 82 | żywe | nieogłowiona | 0 | 0 | 0 | 0 | 0 |
| 1953 | 25.08.2009 | 20,889910 | 52,361170 | 152 | żywe | nieogłowiona | 0 | 0 | 0 | 0 | 0 |
| 1954 | 25.08.2009 | 20,889920 | 52,361150 | 99 | żywe | nieogłowiona | 0 | 0 | 0 | 0 | 0 |
| 1955 | 25.08.2009 | 20,889880 | 52,361130 | 100 | żywe | nieogłowiona | 0 | 0 | 0 | 0 | 0 |
| 1956 | 25.08.2009 | 20,889810 | 52,361020 | 145 | żywe | nieogłowiona | 0 | 0 | 0 | 0 | 0 |
| 1957 | 25.08.2009 | 20,889770 | 52,360970 | 52 | żywe | nieogłowiona | 0 | 0 | 0 | 0 | 0 |
| 1958 | 25.08.2009 | 20,889740 | 52,360950 | 149 | żywe | nieogłowiona | 0 | 0 | 0 | 0 | 0 |
| 1959 | 25.08.2009 | 20,889770 | 52,360930 | 114 | żywe | nieogłowiona | 0 | 0 | 0 | 0 | 0 |
| 1960 | 25.08.2009 | 20,889740 | 52,360910 | 126 | żywe | nieogłowiona | 0 | 0 | 0 | 0 | 0 |
| 1961 | 25.08.2009 | 20,889730 | 52,360910 | 169 | żywe | nieogłowiona | 0 | 0 | 0 | 0 | 0 |
| 1962 | 25.08.2009 | 20,889660 | 52,360920 | 151 | żywe | nieogłowiona | 0 | 0 | 0 | 0 | 0 |
| 1963 | 25.08.2009 | 20,889650 | 52,360920 | 142 | żywe | nieogłowiona | 0 | 0 | 0 | 0 | 0 |
| 1964 | 25.08.2009 | 20,889590 | 52,360850 | 154 | żywe | nieogłowiona | 0 | 0 | 0 | 0 | 0 |

| Lp. | Data badania | współrzędne | | wierzby | | | Próchnojady | pachnica dębowa | | | |
|------|--------------|-------------|-----------|------------|----------------|----------------------------|-------------|-----------------|-------|----------------|--------------|
| | | X | Y | Obwód [cm] | stan zdrowotny | OGŁOWIONE/ NIEOĞŁOWIONA | Odchody | Kokolity | Larwy | Dorosłe martwe | Dorosłe żywe |
| 1965 | 25.08.2009 | 20,889530 | 52,360770 | 56 | żywe | nieogłowiona | 0 | 0 | 0 | 0 | 0 |
| 1966 | 25.08.2009 | 20,889480 | 52,360760 | 84 | żywe | nieogłowiona | 0 | 0 | 0 | 0 | 0 |
| 1967 | 25.08.2009 | 20,889430 | 52,360740 | 148 | żywe | nieogłowiona | 0 | 0 | 0 | 0 | 0 |
| 1968 | 25.08.2009 | 20,889390 | 52,360660 | 84 | żywe | nieogłowiona | 0 | 0 | 0 | 0 | 0 |
| 1969 | 25.08.2009 | 20,889490 | 52,360580 | 104 | żywe | nieogłowiona | 0 | 0 | 0 | 0 | 0 |
| 1970 | 25.08.2009 | 20,889460 | 52,360560 | 138 | żywe | nieogłowiona | 0 | 0 | 0 | 0 | 0 |
| 1971 | 25.08.2009 | 20,889440 | 52,360560 | 149 | żywe | nieogłowiona | 0 | 0 | 0 | 0 | 0 |
| 1972 | 25.08.2009 | 20,889430 | 52,360540 | 160 | żywe | nieogłowiona | 0 | 0 | 0 | 0 | 0 |
| 1973 | 25.08.2009 | 20,889380 | 52,360490 | 116 | żywe | nieogłowiona | 0 | 0 | 0 | 0 | 0 |
| 1974 | 25.08.2009 | 20,889300 | 52,360630 | 152 | żywe | nieogłowiona | 0 | 0 | 0 | 0 | 0 |
| 1975 | 25.08.2009 | 20,889200 | 52,360570 | 132 | żywe | nieogłowiona | 0 | 0 | 0 | 0 | 0 |
| 1976 | 25.08.2009 | 20,889210 | 52,360540 | 56 | żywe | nieogłowiona | 0 | 0 | 0 | 0 | 0 |
| 1977 | 25.08.2009 | 20,889130 | 52,360520 | 162 | żywe | nieogłowiona | 0 | 0 | 0 | 0 | 0 |
| 1978 | 25.08.2009 | 20,889080 | 52,360500 | 121 | żywe | nieogłowiona | 0 | 0 | 0 | 0 | 0 |
| 1979 | 25.08.2009 | 20,889060 | 52,360490 | 27 | żywe | nieogłowiona | 0 | 0 | 0 | 0 | 0 |
| 1980 | 25.08.2009 | 20,889080 | 52,360440 | 142 | żywe | nieogłowiona | 0 | 0 | 0 | 0 | 0 |
| 1981 | 25.08.2009 | 20,888990 | 52,360370 | 190 | żywe | nieogłowiona | 0 | 0 | 0 | 0 | 0 |
| 1982 | 25.08.2009 | 20,888990 | 52,360330 | 158 | żywe | nieogłowiona | 0 | 0 | 0 | 0 | 0 |
| 1983 | 25.08.2009 | 20,888960 | 52,360290 | 130 | żywe | nieogłowiona | 0 | 0 | 0 | 0 | 0 |
| 1984 | 25.08.2009 | 20,888560 | 52,360360 | 301 | żywe | nieogłowiona | 0 | 0 | 0 | 0 | 0 |
| 1985 | 25.08.2009 | 20,888560 | 52,360430 | 278 | żywe | ogłowiona dawno | 0 | 0 | 0 | 0 | 0 |
| 1986 | 25.08.2009 | 20,888210 | 52,360310 | | częściowo | ogłowiona dawno | >1000 | 0 | 0 | 0 | 0 |
| 1987 | 25.08.2009 | 20,887820 | 52,360180 | 303 | żywe | ogłowiona dawno | 0 | 0 | 0 | 0 | 0 |
| 1988 | 25.08.2009 | 20,887780 | 52,360160 | 24 | żywe | nieogłowiona | 0 | 0 | 0 | 0 | 0 |
| 1989 | 25.08.2009 | 20,887670 | 52,360100 | 320 | żywe | ogłowiona dawno | 0 | 0 | 0 | 0 | 0 |
| 1990 | 25.08.2009 | 20,887260 | 52,360410 | | częściowo | nieogłowiona | 0 | 0 | 0 | 0 | 0 |
| 1991 | 25.08.2009 | 20,886850 | 52,360000 | 358 | martwe | | 0 | 0 | 0 | 0 | 0 |
| 1992 | 25.08.2009 | 20,886330 | 52,359850 | 78 | żywe | nieogłowiona | 0 | 0 | 0 | 0 | 0 |
| 1993 | 26.08.2009 | 20,898230 | 52,366840 | 61 | żywe | nieogłowiona | 0 | 0 | 0 | 0 | 0 |
| 1994 | 26.08.2009 | 20,898680 | 52,366960 | 74 | żywe | | 0 | 0 | 0 | 0 | 0 |
| 1995 | 26.08.2009 | 20,898660 | 52,366980 | 93 | żywe | nieogłowiona | 0 | 0 | 0 | 0 | 0 |
| 1996 | 26.08.2009 | 20,898730 | 52,367060 | 49 | żywe | nieogłowiona | 0 | 0 | 0 | 0 | 0 |
| 1997 | 26.08.2009 | 20,898650 | 52,367130 | 52 | żywe | nieogłowiona | 0 | 0 | 0 | 0 | 0 |
| 1998 | 26.08.2009 | 20,898690 | 52,367220 | 83 | żywe | nieogłowiona | 0 | 0 | 0 | 0 | 0 |
| 1999 | 26.08.2009 | 20,898690 | 52,367230 | 84 | żywe | nieogłowiona | 0 | 0 | 0 | 0 | 0 |
| 2000 | 26.08.2009 | 20,898690 | 52,367000 | 72 | żywe | nieogłowiona | 0 | 0 | 0 | 0 | 0 |
| 2001 | 26.08.2009 | 20,898690 | 52,367010 | 65 | żywe | nieogłowiona | 0 | 0 | 0 | 0 | 0 |
| 2002 | 26.08.2009 | 20,898600 | 52,366960 | 98 | żywe | nieogłowiona | 0 | 0 | 0 | 0 | 0 |

| Lp. | Data badania | współrzędne | | wierzby | | | Próchnojady | pachnica dębowa | | | |
|------|--------------|-------------|-----------|------------|----------------|----------------------------|-------------|-----------------|-------|----------------|--------------|
| | | X | Y | Obwód [cm] | stan zdrowotny | OGŁOWIONE/ NIEOĞŁOWIONA | Odchody | Kokolity | Larwy | Dorosłe martwe | Dorosłe żywe |
| 1965 | 25.08.2009 | 20,889530 | 52,360770 | 56 | żywe | nieogłowiona | 0 | 0 | 0 | 0 | 0 |
| 1966 | 25.08.2009 | 20,889480 | 52,360760 | 84 | żywe | nieogłowiona | 0 | 0 | 0 | 0 | 0 |
| 1967 | 25.08.2009 | 20,889430 | 52,360740 | 148 | żywe | nieogłowiona | 0 | 0 | 0 | 0 | 0 |
| 1968 | 25.08.2009 | 20,889390 | 52,360660 | 84 | żywe | nieogłowiona | 0 | 0 | 0 | 0 | 0 |
| 1969 | 25.08.2009 | 20,889490 | 52,360580 | 104 | żywe | nieogłowiona | 0 | 0 | 0 | 0 | 0 |
| 1970 | 25.08.2009 | 20,889460 | 52,360560 | 138 | żywe | nieogłowiona | 0 | 0 | 0 | 0 | 0 |
| 1971 | 25.08.2009 | 20,889440 | 52,360560 | 149 | żywe | nieogłowiona | 0 | 0 | 0 | 0 | 0 |
| 1972 | 25.08.2009 | 20,889430 | 52,360540 | 160 | żywe | nieogłowiona | 0 | 0 | 0 | 0 | 0 |
| 1973 | 25.08.2009 | 20,889380 | 52,360490 | 116 | żywe | nieogłowiona | 0 | 0 | 0 | 0 | 0 |
| 1974 | 25.08.2009 | 20,889300 | 52,360630 | 152 | żywe | nieogłowiona | 0 | 0 | 0 | 0 | 0 |
| 1975 | 25.08.2009 | 20,889200 | 52,360570 | 132 | żywe | nieogłowiona | 0 | 0 | 0 | 0 | 0 |
| 1976 | 25.08.2009 | 20,889210 | 52,360540 | 56 | żywe | nieogłowiona | 0 | 0 | 0 | 0 | 0 |
| 1977 | 25.08.2009 | 20,889130 | 52,360520 | 162 | żywe | nieogłowiona | 0 | 0 | 0 | 0 | 0 |
| 1978 | 25.08.2009 | 20,889080 | 52,360500 | 121 | żywe | nieogłowiona | 0 | 0 | 0 | 0 | 0 |
| 1979 | 25.08.2009 | 20,889060 | 52,360490 | 27 | żywe | nieogłowiona | 0 | 0 | 0 | 0 | 0 |
| 1980 | 25.08.2009 | 20,889080 | 52,360440 | 142 | żywe | nieogłowiona | 0 | 0 | 0 | 0 | 0 |
| 1981 | 25.08.2009 | 20,888990 | 52,360370 | 190 | żywe | nieogłowiona | 0 | 0 | 0 | 0 | 0 |
| 1982 | 25.08.2009 | 20,888990 | 52,360330 | 158 | żywe | nieogłowiona | 0 | 0 | 0 | 0 | 0 |
| 1983 | 25.08.2009 | 20,888960 | 52,360290 | 130 | żywe | nieogłowiona | 0 | 0 | 0 | 0 | 0 |
| 1984 | 25.08.2009 | 20,888560 | 52,360360 | 301 | żywe | nieogłowiona | 0 | 0 | 0 | 0 | 0 |
| 1985 | 25.08.2009 | 20,888560 | 52,360430 | 278 | żywe | ogłowiona dawno | 0 | 0 | 0 | 0 | 0 |
| 1986 | 25.08.2009 | 20,888210 | 52,360310 | | częściowo | ogłowiona dawno | >1000 | 0 | 0 | 0 | 0 |
| 1987 | 25.08.2009 | 20,887820 | 52,360180 | 303 | żywe | ogłowiona dawno | 0 | 0 | 0 | 0 | 0 |
| 1988 | 25.08.2009 | 20,887780 | 52,360160 | 24 | żywe | nieogłowiona | 0 | 0 | 0 | 0 | 0 |
| 1989 | 25.08.2009 | 20,887670 | 52,360100 | 320 | żywe | ogłowiona dawno | 0 | 0 | 0 | 0 | 0 |
| 1990 | 25.08.2009 | 20,887260 | 52,360410 | | częściowo | nieogłowiona | 0 | 0 | 0 | 0 | 0 |
| 1991 | 25.08.2009 | 20,886850 | 52,360000 | 358 | martwe | | 0 | 0 | 0 | 0 | 0 |
| 1992 | 25.08.2009 | 20,886330 | 52,359850 | 78 | żywe | nieogłowiona | 0 | 0 | 0 | 0 | 0 |
| 1993 | 26.08.2009 | 20,898230 | 52,366840 | 61 | żywe | nieogłowiona | 0 | 0 | 0 | 0 | 0 |
| 1994 | 26.08.2009 | 20,898680 | 52,366960 | 74 | żywe | | 0 | 0 | 0 | 0 | 0 |
| 1995 | 26.08.2009 | 20,898660 | 52,366980 | 93 | żywe | nieogłowiona | 0 | 0 | 0 | 0 | 0 |
| 1996 | 26.08.2009 | 20,898730 | 52,367060 | 49 | żywe | nieogłowiona | 0 | 0 | 0 | 0 | 0 |
| 1997 | 26.08.2009 | 20,898650 | 52,367130 | 52 | żywe | nieogłowiona | 0 | 0 | 0 | 0 | 0 |
| 1998 | 26.08.2009 | 20,898690 | 52,367220 | 83 | żywe | nieogłowiona | 0 | 0 | 0 | 0 | 0 |
| 1999 | 26.08.2009 | 20,898690 | 52,367230 | 84 | żywe | nieogłowiona | 0 | 0 | 0 | 0 | 0 |
| 2000 | 26.08.2009 | 20,898690 | 52,367000 | 72 | żywe | nieogłowiona | 0 | 0 | 0 | 0 | 0 |
| 2001 | 26.08.2009 | 20,898690 | 52,367010 | 65 | żywe | nieogłowiona | 0 | 0 | 0 | 0 | 0 |
| 2002 | 26.08.2009 | 20,898600 | 52,366960 | 98 | żywe | nieogłowiona | 0 | 0 | 0 | 0 | 0 |

| Lp. | Data badania | współrzędne | | wierzby | | | Próchnojady | pachnica dębowa | | | |
|------|--------------|-------------|-----------|------------|----------------|----------------------------|-------------|-----------------|-------|----------------|--------------|
| | | X | Y | Obwód [cm] | stan zdrowotny | OGŁOWIONE/ NIEOGŁOWIONA | Odchody | Kokolity | Larwy | Dorosłe martwe | Dorosłe żywe |
| 2003 | 26.08.2009 | 20,898610 | 52,366960 | 92 | żywe | ogłowiona świeżo | 0 | 0 | 0 | 0 | 0 |
| 2004 | 26.08.2009 | 20,897670 | 52,367000 | 100 | żywe | nieogłowiona | 0 | 0 | 0 | 0 | 0 |
| 2005 | 26.08.2009 | 20,897470 | 52,366930 | 290 | żywe | ogłowiona dawno | 0 | 0 | 0 | 0 | 0 |
| 2006 | 26.08.2009 | 20,897420 | 52,367130 | 269 | żywe | ogłowiona dawno | 0 | 0 | 0 | 0 | 0 |
| 2007 | 26.08.2009 | 20,897220 | 52,367140 | 366 | żywe | ogłowiona dawno | 100-1000 | 0 | 0 | 0 | 0 |
| 2008 | 26.08.2009 | 20,896980 | 52,367250 | 351 | żywe | ogłowiona dawno | 0 | 0 | 0 | 0 | 0 |
| 2009 | 26.08.2009 | 20,896970 | 52,367180 | 401 | żywe | ogłowiona dawno | 10-100 | 0 | 0 | 0 | 0 |
| 2010 | 26.08.2009 | 20,896710 | 52,367310 | 43 | żywe | nieogłowiona | 0 | 0 | 0 | 0 | 0 |
| 2011 | 26.08.2009 | 20,896320 | 52,367440 | 326 | żywe | ogłowiona dawno | 0 | 0 | 0 | 0 | 0 |
| 2012 | 26.08.2009 | 20,895930 | 52,367390 | 48 | żywe | nieogłowiona | 0 | 0 | 0 | 0 | 0 |
| 2013 | 26.08.2009 | 20,895430 | 52,367520 | 317 | żywe | ogłowiona dawno | >1000 | 0 | 0 | 0 | 0 |
| 2014 | 26.08.2009 | 20,895300 | 52,367600 | 281 | żywe | ogłowiona dawno | 100-1000 | 0 | 0 | 0 | 0 |
| 2015 | 26.08.2009 | 20,895380 | 52,367820 | 257 | żywe | ogłowiona dawno | 10-100 | 0 | 0 | 0 | 0 |
| 2016 | 26.08.2009 | 20,895300 | 52,367880 | 240 | żywe | ogłowiona dawno | | 0 | 0 | 0 | 0 |
| 2017 | 26.08.2009 | 20,895360 | 52,367790 | 238 | żywe | ogłowiona dawno | <10 | 0 | 0 | 0 | 0 |
| 2018 | 26.08.2009 | 20,895260 | 52,367750 | 346 | żywe | ogłowiona dawno | 0 | 0 | 0 | 0 | 0 |
| 2019 | 26.08.2009 | 20,894960 | 52,367710 | 91 | żywe | nieogłowiona | 0 | 0 | 0 | 0 | 0 |
| 2020 | 26.08.2009 | 20,894780 | 52,367740 | | martwe | ogłowiona dawno | 10-100 | 0 | 0 | 0 | 0 |
| 2021 | 26.08.2009 | 20,894760 | 52,367760 | 363 | żywe | | 0 | 0 | 0 | 0 | 0 |
| 2022 | 26.08.2009 | 20,894780 | 52,367840 | 321 | żywe | ogłowiona dawno | 0 | 0 | 0 | 0 | 0 |
| 2023 | 26.08.2009 | 20,894850 | 52,367850 | 297 | żywe | ogłowiona dawno | 0 | 0 | 0 | 0 | 0 |
| 2024 | 26.08.2009 | 20,894640 | 52,367910 | 367 | martwe | ogłowiona dawno | >1000 | 1 | 0 | 0 | 0 |
| 2025 | 26.08.2009 | 20,894520 | 52,367920 | 230 | martwe | | 0 | 0 | 0 | 0 | 0 |
| 2026 | 26.08.2009 | 20,894460 | 52,367950 | 249 | żywe | ogłowiona świeżo | >1000 | 1 | 0 | 0 | 0 |
| 2027 | 26.08.2009 | 20,895120 | 52,367980 | | żywe | nieogłowiona | 0 | 0 | 0 | 0 | 0 |
| 2028 | 26.08.2009 | 20,895340 | 52,368060 | 238 | żywe | ogłowiona dawno | 0 | 0 | 0 | 0 | 0 |
| 2029 | 26.08.2009 | 20,895370 | 52,368080 | 71 | żywe | nieogłowiona | 0 | 0 | 0 | 0 | 0 |
| 2030 | 26.08.2009 | 20,895370 | 52,368080 | 203 | żywe | ogłowiona dawno | 0 | 0 | 0 | 0 | 0 |
| 2031 | 26.08.2009 | 20,895320 | 52,368300 | 192 | żywe | nieogłowiona | 0 | 0 | 0 | 0 | 0 |
| 2032 | 26.08.2009 | 20,895290 | 52,368290 | | martwe | | 10-100 | 0 | 0 | 0 | 0 |
| 2033 | 26.08.2009 | 20,895360 | 52,368370 | | martwe | | | 0 | 0 | 0 | 0 |
| 2034 | 26.08.2009 | 20,895250 | 52,368710 | 305 | żywe | ogłowiona dawno | >1000 | 0 | 0 | 0 | 0 |
| 2035 | 26.08.2009 | 20,895290 | 52,368730 | 158 | żywe | nieogłowiona | 10-100 | 0 | 0 | 0 | 0 |
| 2036 | 26.08.2009 | 20,895250 | 52,368860 | 281 | żywe | nieogłowiona | 0 | 0 | 0 | 0 | 0 |
| 2037 | 26.08.2009 | 20,895330 | 52,368950 | 82 | żywe | nieogłowiona | 0 | 0 | 0 | 0 | 0 |
| 2038 | 26.08.2009 | 20,895320 | 52,368970 | 284 | żywe | nieogłowiona | 10-100 | 0 | 0 | 0 | 0 |
| 2039 | 26.08.2009 | 20,895290 | 52,369020 | 326 | żywe | ogłowiona dawno | 0 | 0 | 0 | 0 | 0 |
| 2040 | 26.08.2009 | 20,895330 | 52,369060 | 193 | żywe | ogłowiona dawno | 100-1000 | 0 | 0 | 0 | 0 |

| Lp. | Data badania | współrzędne | | wierzby | | | Próchnojady | pachnica dębowa | | | |
|------|--------------|-------------|-----------|------------|----------------|----------------------------|-------------|-----------------|-------|----------------|--------------|
| | | X | Y | Obwód [cm] | stan zdrowotny | OGŁOWIONE/ NIEOGLÓWIONA | Odchody | Kokolity | Larwy | Dorosłe martwe | Dorosłe żywe |
| 2041 | 26.08.2009 | 20,895280 | 52,369090 | | martwe | | 0 | 0 | 0 | 0 | 0 |
| 2042 | 26.08.2009 | 20,894300 | 52,367970 | 264 | żywe | ogłowiona dawno | 10-100 | 0 | 0 | 0 | 0 |
| 2043 | 26.08.2009 | 20,894200 | 52,368050 | 340 | żywe | ogłowiona dawno | 10-100 | 0 | 0 | 0 | 0 |
| 2044 | 26.08.2009 | 20,894090 | 52,368110 | 285 | żywe | ogłowiona dawno | 0 | 0 | 0 | 0 | 0 |
| 2045 | 26.08.2009 | 20,893980 | 52,368120 | 375 | żywe | ogłowiona dawno | 0 | 0 | 0 | 0 | 0 |
| 2046 | 26.08.2009 | 20,893950 | 52,368060 | 198 | żywe | ogłowiona świeżo | 0 | 0 | 0 | 0 | 0 |
| 2047 | 26.08.2009 | 20,893890 | 52,368040 | 277 | żywe | ogłowiona dawno | 0 | 0 | 0 | 0 | 0 |
| 2048 | 26.08.2009 | 20,893620 | 52,367970 | 281 | żywe | ogłowiona dawno | 0 | 0 | 0 | 0 | 0 |
| 2049 | 26.08.2009 | 20,893380 | 52,368060 | 167 | żywe | ogłowiona dawno | 0 | 0 | 0 | 0 | 0 |
| 2050 | 26.08.2009 | 20,892920 | 52,367810 | 362 | żywe | nieogłowiona | 0 | 0 | 0 | 0 | 0 |
| 2051 | 26.08.2009 | 20,892920 | 52,368220 | 273 | żywe | ogłowiona dawno | 10-100 | 0 | 0 | 0 | 0 |
| 2052 | 26.08.2009 | 20,892960 | 52,368310 | 198 | żywe | ogłowiona dawno | 10-100 | 0 | 0 | 0 | 0 |
| 2053 | 26.08.2009 | 20,893010 | 52,368460 | 202 | żywe | ogłowiona dawno | 0 | 0 | 0 | 0 | 0 |
| 2054 | 26.08.2009 | 20,893000 | 52,368990 | b. dost | żywe | ogłowiona dawno | 0 | 0 | 0 | 0 | 0 |
| 2055 | 26.08.2009 | 20,892970 | 52,370360 | | żywe | ogłowiona świeżo | 0 | 0 | 0 | 0 | 0 |
| 2056 | 26.08.2009 | 20,892960 | 52,370390 | | żywe | ogłowiona świeżo | 0 | 0 | 0 | 0 | 0 |
| 2057 | 26.08.2009 | 20,892970 | 52,370440 | | żywe | ogłowiona świeżo | 0 | 0 | 0 | 0 | 0 |
| 2058 | 26.08.2009 | 20,892980 | 52,370580 | | żywe | ogłowiona świeżo | 0 | 0 | 0 | 0 | 0 |
| 2059 | 26.08.2009 | 20,892980 | 52,370620 | | żywe | ogłowiona świeżo | 0 | 0 | 0 | 0 | 0 |
| 2060 | 26.08.2009 | 20,892990 | 52,370680 | | żywe | ogłowiona świeżo | 0 | 0 | 0 | 0 | 0 |
| 2061 | 26.08.2009 | 20,893000 | 52,370820 | | żywe | ogłowiona świeżo | 0 | 0 | 0 | 0 | 0 |
| 2062 | 26.08.2009 | 20,893010 | 52,370850 | | żywe | ogłowiona świeżo | 0 | 0 | 0 | 0 | 0 |
| 2063 | 26.08.2009 | 20,893020 | 52,370870 | | żywe | ogłowiona świeżo | 0 | 0 | 0 | 0 | 0 |
| 2064 | 26.08.2009 | 20,893030 | 52,370900 | | żywe | ogłowiona świeżo | 0 | 0 | 0 | 0 | 0 |
| 2065 | 26.08.2009 | 20,893030 | 52,370940 | | żywe | ogłowiona świeżo | 0 | 0 | 0 | 0 | 0 |
| 2066 | 26.08.2009 | 20,893010 | 52,371100 | | żywe | ogłowiona świeżo | 0 | 0 | 0 | 0 | 0 |
| 2067 | 26.08.2009 | 20,893010 | 52,371130 | | żywe | ogłowiona świeżo | 0 | 0 | 0 | 0 | 0 |
| 2068 | 26.08.2009 | 20,893000 | 52,371150 | | żywe | ogłowiona świeżo | 0 | 0 | 0 | 0 | 0 |
| 2069 | 26.08.2009 | 20,893000 | 52,371170 | | żywe | ogłowiona świeżo | 0 | 0 | 0 | 0 | 0 |
| 2070 | 26.08.2009 | 20,892980 | 52,371290 | | żywe | ogłowiona świeżo | 0 | 0 | 0 | 0 | 0 |
| 2071 | 26.08.2009 | 20,892990 | 52,371320 | | żywe | ogłowiona świeżo | 0 | 0 | 0 | 0 | 0 |
| 2072 | 26.08.2009 | 20,893000 | 52,371360 | | żywe | ogłowiona świeżo | 0 | 0 | 0 | 0 | 0 |
| 2073 | 26.08.2009 | 20,893010 | 52,371390 | | żywe | ogłowiona świeżo | 0 | 0 | 0 | 0 | 0 |
| 2074 | 26.08.2009 | 20,893020 | 52,371420 | | żywe | ogłowiona świeżo | 0 | 0 | 0 | 0 | 0 |
| 2075 | 26.08.2009 | 20,893060 | 52,369040 | 209 | żywe | ogłowiona dawno | 0 | 0 | 0 | 0 | 0 |
| 2076 | 26.08.2009 | 20,893060 | 52,369040 | 249 | żywe | ogłowiona dawno | <10 | 0 | 0 | 0 | 0 |
| 2077 | 26.08.2009 | 20,893060 | 52,369040 | 340 | żywe | ogłowiona dawno | 0 | 0 | 0 | 0 | 0 |
| 2078 | 26.08.2009 | 20,891500 | 52,368220 | 247 | żywe | nieogłowiona | 0 | 0 | 0 | 0 | 0 |

| Lp. | Data badania | współrzędne | | wierzby | | | Próchnojady | pachnica dębowa | | | |
|------|--------------|-------------|-----------|------------|----------------|----------------------------|-------------|-----------------|-------|----------------|--------------|
| | | X | Y | Obwód [cm] | stan zdrowotny | OGŁOWIONE/ NIEOGŁOWIONA | Odchody | Kokolity | Larwy | Dorosłe martwe | Dorosłe żywe |
| 2079 | 26.08.2009 | 20,891230 | 52,368260 | 129 | żywe | nieogłowiona | 0 | 0 | 0 | 0 | 0 |
| 2080 | 26.08.2009 | 20,891020 | 52,368240 | 148 | żywe | nieogłowiona | 0 | 0 | 0 | 0 | 0 |
| 2081 | 26.08.2009 | 20,890930 | 52,369230 | 370 | żywe | nieogłowiona | 0 | 0 | 0 | 0 | 0 |
| 2082 | 26.08.2009 | 20,888710 | 52,368340 | 411 | żywe | ogłowiona dawno | 0 | 0 | 0 | 0 | 0 |
| 2083 | 26.08.2009 | 20,887940 | 52,368140 | 307 | żywe | ogłowiona dawno | 10-100 | 0 | 0 | 0 | 0 |
| 2084 | 26.08.2009 | 20,887850 | 52,368100 | 284 | żywe | ogłowiona dawno | 0 | 0 | 0 | 0 | 0 |
| 2085 | 26.08.2009 | 20,887800 | 52,368140 | 275 | żywe | ogłowiona dawno | <10 | 0 | 0 | 0 | 0 |
| 2086 | 26.08.2009 | 20,887990 | 52,368030 | 267 | żywe | ogłowiona dawno | 0 | 0 | 0 | 0 | 0 |
| 2087 | 26.08.2009 | 20,888300 | 52,363020 | | martwe | | 0 | 0 | 0 | 0 | 0 |
| 2088 | 26.08.2009 | 20,889440 | 52,363820 | 109 | żywe | nieogłowiona | 0 | 0 | 0 | 0 | 0 |
| 2089 | 26.08.2009 | 20,889950 | 52,364650 | 210 | żywe | ogłowiona dawno | 0 | 0 | 0 | 0 | 0 |
| 2090 | 26.08.2009 | 20,890190 | 52,364960 | 301 | żywe | ogłowiona dawno | 0 | 0 | 0 | 0 | 0 |
| 2091 | 26.08.2009 | 20,890200 | 52,365100 | 98 | żywe | nieogłowiona | 0 | 0 | 0 | 0 | 0 |
| 2092 | 26.08.2009 | 20,890310 | 52,365140 | 75 | żywe | nieogłowiona | 0 | 0 | 0 | 0 | 0 |
| 2093 | 26.08.2009 | 20,890660 | 52,365250 | 90 | żywe | nieogłowiona | 0 | 0 | 0 | 0 | 0 |
| 2094 | 26.08.2009 | 20,891110 | 52,365570 | 283 | żywe | ogłowiona dawno | 0 | 0 | 0 | 0 | 0 |
| 2095 | 26.08.2009 | 20,892380 | 52,364440 | 204 | żywe | nieogłowiona | 0 | 0 | 0 | 0 | 0 |
| 2096 | 26.08.2009 | 20,893190 | 52,364810 | 287 | żywe | ogłowiona dawno | 0 | 0 | 0 | 0 | 0 |
| 2097 | 26.08.2009 | 20,893210 | 52,364880 | 69 | żywe | nieogłowiona | 0 | 0 | 0 | 0 | 0 |
| 2098 | 26.08.2009 | 20,893410 | 52,364880 | 248 | żywe | ogłowiona dawno | 0 | 0 | 0 | 0 | 0 |
| 2099 | 26.08.2009 | 20,893450 | 52,365000 | 225 | żywe | ogłowiona dawno | 0 | 0 | 0 | 0 | 0 |
| 2100 | 26.08.2009 | 20,893440 | 52,365050 | 227 | żywe | ogłowiona dawno | 0 | 0 | 0 | 0 | 0 |
| 2101 | 26.08.2009 | 20,893440 | 52,365130 | 204 | martwe | | 0 | 0 | 0 | 0 | 0 |
| 2102 | 26.08.2009 | 20,893580 | 52,365040 | 206 | żywe | ogłowiona dawno | 0 | 0 | 0 | 0 | 0 |
| 2103 | 26.08.2009 | 20,893550 | 52,365030 | 248 | żywe | ogłowiona dawno | 0 | 0 | 0 | 0 | 0 |
| 2104 | 26.08.2009 | 20,893470 | 52,365310 | 290 | żywe | ogłowiona dawno | 0 | 0 | 0 | 0 | 0 |
| 2105 | 26.08.2009 | 20,893570 | 52,365100 | 135 | żywe | ogłowiona dawno | 0 | 0 | 0 | 0 | 0 |
| 2106 | 26.08.2009 | 20,893610 | 52,365130 | 218 | żywe | ogłowiona dawno | 0 | 0 | 0 | 0 | 0 |
| 2107 | 26.08.2009 | 20,893620 | 52,365220 | 121 | żywe | | 0 | 0 | 0 | 0 | 0 |
| 2108 | 26.08.2009 | 20,893660 | 52,365200 | 213 | żywe | ogłowiona dawno | 0 | 0 | 0 | 0 | 0 |
| 2109 | 26.08.2009 | 20,893510 | 52,365260 | 497 | żywe | ogłowiona dawno | 0 | 0 | 0 | 0 | 0 |
| 2110 | 26.08.2009 | 20,893620 | 52,365220 | 176 | żywe | ogłowiona dawno | 0 | 0 | 0 | 0 | 0 |
| 2111 | 26.08.2009 | 20,893650 | 52,365210 | 148 | żywe | ogłowiona dawno | 0 | 0 | 0 | 0 | 0 |
| 2112 | 26.08.2009 | 20,893710 | 52,365110 | 261 | żywe | ogłowiona dawno | 0 | 0 | 0 | 0 | 0 |
| 2113 | 26.08.2009 | 20,893830 | 52,365210 | 309 | żywe | ogłowiona dawno | 0 | 0 | 0 | 0 | 0 |
| 2114 | 26.08.2009 | 20,893830 | 52,365280 | 261 | żywe | ogłowiona dawno | 0 | 0 | 0 | 0 | 0 |
| 2115 | 26.08.2009 | 20,893680 | 52,365150 | 293 | żywe | ogłowiona dawno | >1000 | 0 | 0 | 0 | 0 |
| 2116 | 26.08.2009 | 20,893620 | 52,365010 | 301 | żywe | ogłowiona dawno | 0 | 0 | 0 | 0 | 0 |

| Lp. | Data badania | współrzędne | | wierzby | | | Próchnojady | pachnica dębowa | | | | |
|------|--------------|-------------|-----------|------------|----------------|----------------------------|-------------|-----------------|-------|----------------|--------------|--|
| | | X | Y | Obwód [cm] | stan zdrowotny | OGŁOWIONE/ NIEOGLÓWIONA | Odchody | Kokolity | Larwy | Dorosłe martwe | Dorosłe żywe | |
| 2117 | 26.08.2009 | 20,893600 | 52,364800 | 207 | żywe | ogłowiona dawno | 0 | 0 | 0 | 0 | 0 | |
| 2118 | 26.08.2009 | 20,893650 | 52,364790 | 263 | żywe | ogłowiona dawno | 0 | 0 | 0 | 0 | 0 | |
| 2119 | 26.08.2009 | 20,893710 | 52,364690 | 198 | żywe | ogłowiona dawno | 100-1000 | 0 | 0 | 0 | 0 | |
| 2120 | 26.08.2009 | 20,893560 | 52,364750 | 309 | żywe | ogłowiona dawno | 0 | 0 | 0 | 0 | 0 | |
| 2121 | 26.08.2009 | 20,893550 | 52,364730 | 204 | żywe | ogłowiona dawno | 0 | 0 | 0 | 0 | 0 | |
| 2122 | 26.08.2009 | 20,893470 | 52,364690 | 232 | żywe | ogłowiona dawno | 0 | 0 | 0 | 0 | 0 | |
| 2123 | 26.08.2009 | 20,893210 | 52,364360 | | martwe | ogłowiona dawno | 0 | 0 | 0 | 0 | 0 | |
| 2124 | 26.08.2009 | 20,893150 | 52,364360 | | częściowo | ogłowiona dawno | 0 | 0 | 0 | 0 | 0 | |
| 2125 | 28.08.2009 | 20,897500 | 52,342190 | 103 | żywe | nieogłowiona | 0 | 0 | 0 | 0 | 0 | |
| 2126 | 28.08.2009 | 20,898160 | 52,342600 | 327 | żywe | nieogłowiona | 0 | 0 | 0 | 0 | 0 | |
| 2127 | 28.08.2009 | 20,898240 | 52,342720 | 169 | żywe | ogłowiona świeżo | 0 | 0 | 0 | 0 | 0 | |
| 2128 | 28.08.2009 | 20,898300 | 52,342790 | 168 | żywe | ogłowiona świeżo | 0 | 0 | 0 | 0 | 0 | |
| 2129 | 28.08.2009 | 20,898390 | 52,342960 | 163 | żywe | nieogłowiona | 0 | 0 | 0 | 0 | 0 | |
| 2130 | 28.08.2009 | 20,899180 | 52,343660 | 249 | żywe | nieogłowiona | 0 | 0 | 0 | 0 | 0 | |
| 2131 | 28.08.2009 | 20,899300 | 52,343790 | 245 | żywe | nieogłowiona | 0 | 0 | 0 | 0 | 0 | |
| 2132 | 28.08.2009 | 20,899370 | 52,343860 | 124 | żywe | nieogłowiona | 0 | 0 | 0 | 0 | 0 | |
| 2133 | 28.08.2009 | 20,899400 | 52,343900 | 77 | częściowo | nieogłowiona | 0 | 0 | 0 | 0 | 0 | |
| 2134 | 28.08.2009 | 20,899390 | 52,343900 | 94 | żywe | nieogłowiona | 0 | 0 | 0 | 0 | 0 | |
| 2135 | 28.08.2009 | 20,899460 | 52,344050 | 152 | żywe | nieogłowiona | 0 | 0 | 0 | 0 | 0 | |
| 2136 | 28.08.2009 | 20,899500 | 52,344090 | 134 | żywe | nieogłowiona | 0 | 0 | 0 | 0 | 0 | |
| 2137 | 28.08.2009 | 20,899540 | 52,344140 | 104 | żywe | nieogłowiona | 0 | 0 | 0 | 0 | 0 | |
| 2138 | 28.08.2009 | 20,899580 | 52,344190 | 207 | żywe | nieogłowiona | 0 | 0 | 0 | 0 | 0 | |
| 2139 | 28.08.2009 | 20,899620 | 52,344210 | 110 | żywe | nieogłowiona | 0 | 0 | 0 | 0 | 0 | |
| 2140 | 28.08.2009 | 20,899600 | 52,344260 | 155 | żywe | nieogłowiona | 0 | 0 | 0 | 0 | 0 | |
| 2141 | 28.08.2009 | 20,899550 | 52,344330 | 180 | żywe | nieogłowiona | 0 | 0 | 0 | 0 | 0 | |
| 2142 | 28.08.2009 | 20,899830 | 52,344310 | 203 | żywe | nieogłowiona | 0 | 0 | 0 | 0 | 0 | |
| 2143 | 28.08.2009 | 20,899880 | 52,344390 | 106 | żywe | nieogłowiona | 0 | 0 | 0 | 0 | 0 | |
| 2144 | 28.08.2009 | 20,899950 | 52,344470 | 23 | żywe | nieogłowiona | 0 | 0 | 0 | 0 | 0 | |
| 2145 | 28.08.2009 | 20,900080 | 52,344690 | 113 | żywe | nieogłowiona | 0 | 0 | 0 | 0 | 0 | |
| 2146 | 28.08.2009 | 20,900070 | 52,344730 | 178 | żywe | nieogłowiona | 0 | 0 | 0 | 0 | 0 | |
| 2147 | 28.08.2009 | 20,900090 | 52,344730 | 96 | żywe | nieogłowiona | 0 | 0 | 0 | 0 | 0 | |
| 2148 | 28.08.2009 | 20,900110 | 52,344830 | 195 | żywe | nieogłowiona | 0 | 0 | 0 | 0 | 0 | |
| 2149 | 28.08.2009 | 20,900260 | 52,344880 | 240 | żywe | nieogłowiona | 0 | 0 | 0 | 0 | 0 | |
| 2150 | 28.08.2009 | 20,900300 | 52,344930 | 181 | żywe | nieogłowiona | 0 | 0 | 0 | 0 | 0 | |
| 2151 | 28.08.2009 | 20,900300 | 52,345030 | 111 | żywe | nieogłowiona | 0 | 0 | 0 | 0 | 0 | |
| 2152 | 28.08.2009 | 20,900780 | 52,345140 | 66 | żywe | nieogłowiona | 0 | 0 | 0 | 0 | 0 | |
| 2153 | 28.08.2009 | 20,900780 | 52,345180 | 67 | żywe | nieogłowiona | 0 | 0 | 0 | 0 | 0 | |
| 2154 | 28.08.2009 | 20,900840 | 52,345250 | 81 | żywe | nieogłowiona | 0 | 0 | 0 | 0 | 0 | |

| Lp. | Data badania | współrzędne | | wierzby | | | Próchnojady | pachnica dębowa | | | |
|------|--------------|-------------|-----------|------------|----------------|------------------------------|-------------|-----------------|-------|----------------|--------------|
| | | X | Y | Obwód [cm] | stan zdrowotny | OGŁOWIONE/ NIEOGLÓWIONA | Odchody | Kokolity | Larwy | Dorosłe martwe | Dorosłe żywe |
| 2155 | 28.08.2009 | 20,900840 | 52,345270 | 64 | żywe | nieogłowiona | 0 | 0 | 0 | 0 | 0 |
| 2156 | 28.08.2009 | 20,900360 | 52,345230 | 264 | żywe | nieogłowiona | 0 | 0 | 0 | 0 | 0 |
| 2157 | 28.08.2009 | 20,900220 | 52,345280 | | martwe | nieogłowiona | 0 | 0 | 0 | 0 | 0 |
| 2158 | 28.08.2009 | 20,899890 | 52,345400 | 301 | martwe | nieogłowiona | 0 | 0 | 0 | 0 | 0 |
| 2159 | 28.08.2009 | 20,899530 | 52,345530 | 265 | żywe | ogłowiona dawno | 0 | 0 | 0 | 0 | 0 |
| 2160 | 28.08.2009 | 20,899540 | 52,345540 | 148 | żywe | nieogłowiona | 0 | 0 | 0 | 0 | 0 |
| 2161 | 28.08.2009 | 20,899710 | 52,345560 | 220 | żywe | nieogłowiona | 0 | 0 | 0 | 0 | 0 |
| 2162 | 28.08.2009 | 20,899570 | 52,345480 | 72 | żywe | nieogłowiona | 0 | 0 | 0 | 0 | 0 |
| 2163 | 28.08.2009 | 20,899390 | 52,345610 | 191 | żywe | nieogłowiona | 0 | 0 | 0 | 0 | 0 |
| 2164 | 28.08.2009 | 20,899220 | 52,345590 | 202 | żywe | nieogłowiona | 0 | 0 | 0 | 0 | 0 |
| 2165 | 28.08.2009 | 20,898990 | 52,345700 | 292 | żywe | ogłowiona dawno | 0 | 0 | 0 | 0 | 0 |
| 2166 | 28.08.2009 | 20,898910 | 52,345780 | 202 | żywe | nieogłowiona | 0 | 0 | 0 | 0 | 0 |
| 2167 | 28.08.2009 | 20,899220 | 52,345960 | 333 | żywe | nieogłowiona | 0 | 0 | 0 | 0 | 0 |
| 2168 | 28.08.2009 | 20,899410 | 52,346060 | 52 | żywe | nieogłowiona | 0 | 0 | 0 | 0 | 0 |
| 2169 | 28.08.2009 | 20,899540 | 52,346000 | 240 | żywe | ogłowiona dawno/nieogłowiona | 0 | 0 | 0 | 0 | 0 |
| 2170 | 28.08.2009 | 20,899440 | 52,346140 | 128 | żywe | | 0 | 0 | 0 | 0 | 0 |
| 2171 | 28.08.2009 | 20,899540 | 52,346040 | 157 | żywe | nieogłowiona | 0 | 0 | 0 | 0 | 0 |
| 2172 | 28.08.2009 | 20,900870 | 52,345910 | 71 | żywe | nieogłowiona | 0 | 0 | 0 | 0 | 0 |
| 2173 | 28.08.2009 | 20,901020 | 52,345800 | 38 | żywe | nieogłowiona | 0 | 0 | 0 | 0 | 0 |
| 2174 | 28.08.2009 | 20,901090 | 52,346280 | 161 | żywe | nieogłowiona | 0 | 0 | 0 | 0 | 0 |
| 2175 | 28.08.2009 | 20,899200 | 52,346270 | | martwe | | 0 | 0 | 0 | 0 | 0 |
| 2176 | 28.08.2009 | 20,900270 | 52,347410 | 98 | żywe | nieogłowiona | 0 | 0 | 0 | 0 | 0 |
| 2177 | 28.08.2009 | 20,900440 | 52,347640 | 128 | żywe | nieogłowiona | 0 | 0 | 0 | 0 | 0 |
| 2178 | 28.08.2009 | 20,900540 | 52,347780 | 171 | żywe | nieogłowiona | 0 | 0 | 0 | 0 | 0 |
| 2179 | 28.08.2009 | 20,901450 | 52,348300 | 164 | żywe | nieogłowiona | 0 | 0 | 0 | 0 | 0 |
| 2180 | 28.08.2009 | 20,901540 | 52,348200 | 279 | żywe | nieogłowiona | 0 | 0 | 0 | 0 | 0 |
| 2181 | 28.08.2009 | 20,901680 | 52,348100 | 278 | żywe | nieogłowiona | 0 | 0 | 0 | 0 | 0 |
| 2182 | 28.08.2009 | 20,901780 | 52,348090 | 189 | częściowo | nieogłowiona | 0 | 0 | 0 | 0 | 0 |
| 2183 | 28.08.2009 | 20,901880 | 52,348120 | 284 | częściowo | nieogłowiona | 0 | 0 | 0 | 0 | 0 |
| 2184 | 28.08.2009 | 20,902030 | 52,348180 | 279 | żywe | nieogłowiona | 0 | 0 | 0 | 0 | 0 |
| 2185 | 28.08.2009 | 20,902060 | 52,348250 | 303 | żywe | nieogłowiona | 0 | 0 | 0 | 0 | 0 |
| 2186 | 28.08.2009 | 20,902570 | 52,348660 | 267 | żywe | nieogłowiona | 0 | 0 | 0 | 0 | 0 |
| 2187 | 28.08.2009 | 20,902780 | 52,348620 | 168 | częściowo | nieogłowiona | 0 | 0 | 0 | 0 | 0 |
| 2188 | 28.08.2009 | 20,902850 | 52,348520 | 73 | żywe | nieogłowiona | 0 | 0 | 0 | 0 | 0 |
| 2189 | 28.08.2009 | 20,902800 | 52,348480 | 99 | żywe | nieogłowiona | 0 | 0 | 0 | 0 | 0 |
| 2190 | 28.08.2009 | 20,902820 | 52,348450 | 84 | żywe | nieogłowiona | 0 | 0 | 0 | 0 | 0 |
| 2191 | 28.08.2009 | 20,902930 | 52,348310 | 297 | żywe | nieogłowiona | 0 | 0 | 0 | 0 | 0 |

| Lp. | Data badania | współrzędne | | wierzby | | | Próchnojady | pachnica dębowa | | | |
|------|--------------|-------------|-----------|------------|----------------|----------------------------|-------------|-----------------|-------|----------------|--------------|
| | | X | Y | Obwód [cm] | stan zdrowotny | OGŁOWIONE/ NIEOGLÓWIONA | Odchody | Kokolity | Larwy | Dorosłe martwe | Dorosłe żywe |
| 2192 | 28.08.2009 | 20,902340 | 52,348780 | 312 | żywe | nieogłowiona | 0 | 0 | 0 | 0 | 0 |
| 2193 | 28.08.2009 | 20,902360 | 52,348830 | 163 | żywe | nieogłowiona | 0 | 0 | 0 | 0 | 0 |
| 2194 | 28.08.2009 | 20,902370 | 52,348850 | 114 | żywe | nieogłowiona | 0 | 0 | 0 | 0 | 0 |
| 2195 | 28.08.2009 | 20,902440 | 52,348870 | 172 | żywe | nieogłowiona | 0 | 0 | 0 | 0 | 0 |
| 2196 | 28.08.2009 | 20,902450 | 52,348910 | 151 | żywe | nieogłowiona | 0 | 0 | 0 | 0 | 0 |
| 2197 | 28.08.2009 | 20,902590 | 52,348990 | 142 | żywe | nieogłowiona | 0 | 0 | 0 | 0 | 0 |
| 2198 | 28.08.2009 | 20,902640 | 52,349030 | 52 | żywe | nieogłowiona | 0 | 0 | 0 | 0 | 0 |
| 2199 | 28.08.2009 | 20,902650 | 52,349070 | 76 | żywe | nieogłowiona | 0 | 0 | 0 | 0 | 0 |
| 2200 | 28.08.2009 | 20,902710 | 52,349110 | 121 | żywe | nieogłowiona | 0 | 0 | 0 | 0 | 0 |
| 2201 | 28.08.2009 | 20,902780 | 52,349170 | 84 | żywe | nieogłowiona | 0 | 0 | 0 | 0 | 0 |
| 2202 | 28.08.2009 | 20,902770 | 52,349180 | 122 | żywe | nieogłowiona | >1000 | 0 | 1 | 0 | 0 |
| 2203 | 28.08.2009 | 20,902740 | 52,349240 | 88 | żywe | nieogłowiona | 0 | 0 | 0 | 0 | 0 |
| 2204 | 28.08.2009 | 20,902820 | 52,349270 | 57 | żywe | nieogłowiona | 0 | 0 | 0 | 0 | 0 |
| 2205 | 28.08.2009 | 20,902870 | 52,349280 | 171 | częściowo | nieogłowiona | 0 | 0 | 0 | 0 | 0 |
| 2206 | 28.08.2009 | 20,902630 | 52,349300 | 152 | żywe | nieogłowiona | <10 | 0 | 0 | 0 | 0 |
| 2207 | 28.08.2009 | 20,902650 | 52,349310 | 112 | żywe | nieogłowiona | 0 | 0 | 0 | 0 | 0 |
| 2208 | 28.08.2009 | 20,902570 | 52,349340 | 42 | żywe | nieogłowiona | 0 | 0 | 0 | 0 | 0 |
| 2209 | 28.08.2009 | 20,902430 | 52,349410 | 59 | żywe | nieogłowiona | 0 | 0 | 0 | 0 | 0 |
| 2210 | 28.08.2009 | 20,902030 | 52,349280 | 152 | żywe | nieogłowiona | 0 | 0 | 0 | 0 | 0 |
| 2211 | 28.08.2009 | 20,902150 | 52,349220 | 66 | żywe | nieogłowiona | 0 | 0 | 0 | 0 | 0 |
| 2212 | 28.08.2009 | 20,902360 | 52,349380 | 274 | żywe | nieogłowiona | 0 | 0 | 0 | 0 | 0 |
| 2213 | 28.08.2009 | 20,902340 | 52,349410 | 198 | żywe | nieogłowiona | 0 | 0 | 0 | 0 | 0 |
| 2214 | 28.08.2009 | 20,902320 | 52,349370 | 153 | żywe | nieogłowiona | 100-1000 | 0 | 0 | 0 | 0 |
| 2215 | 28.08.2009 | 20,902140 | 52,349370 | 310 | żywe | ogłowiona dawno | 100-1000 | 0 | 0 | 0 | 0 |
| 2216 | 28.08.2009 | 20,902070 | 52,349410 | 356 | żywe | nieogłowiona | 0 | 0 | 0 | 0 | 0 |
| 2217 | 28.08.2009 | 20,902200 | 52,349500 | 142 | żywe | nieogłowiona | 0 | 0 | 0 | 0 | 0 |
| 2218 | 28.08.2009 | 20,902000 | 52,349450 | 145 | żywe | nieogłowiona | 0 | 0 | 0 | 0 | 0 |
| 2219 | 28.08.2009 | 20,902020 | 52,349410 | 151 | żywe | nieogłowiona | 0 | 0 | 0 | 0 | 0 |
| 2220 | 28.08.2009 | 20,902990 | 52,349540 | 36 | żywe | | 0 | 0 | 0 | 0 | 0 |
| 2221 | 28.08.2009 | 20,903390 | 52,349940 | | częściowo | ogłowiona świeżo | 0 | 0 | 0 | 0 | 0 |
| 2222 | 28.08.2009 | 20,904040 | 52,350520 | | częściowo | | 0 | 0 | 0 | 0 | 0 |
| 2223 | 28.08.2009 | 20,904140 | 52,350610 | 294 | żywe | ogłowiona dawno | 0 | 0 | 0 | 0 | 0 |
| 2224 | 28.08.2009 | 20,904220 | 52,350670 | 153 | żywe | ogłowiona dawno | 0 | 0 | 0 | 0 | 0 |
| 2225 | 28.08.2009 | 20,904460 | 52,351040 | 200 | żywe | ogłowiona świeżo | 10-100 | 0 | 0 | 0 | 0 |
| 2226 | 28.08.2009 | 20,904470 | 52,351120 | 243 | żywe | ogłowiona świeżo | >1000 | 1 | 0 | 1 | 0 |
| 2227 | 28.08.2009 | 20,904550 | 52,351290 | | żywe | ogłowiona świeżo | 100-1000 | 2 | 0 | 0 | 0 |
| 2228 | 28.08.2009 | 20,904580 | 52,351270 | 63 | żywe | nieogłowiona | 0 | 0 | 0 | 0 | 0 |
| 2229 | 28.08.2009 | 20,904740 | 52,351440 | 146 | żywe | nieogłowiona | 0 | 0 | 0 | 0 | 0 |

| Lp. | Data badania | współrzędne | | wierzy | | | Próchnojady | pachnica dębowa | | | |
|------|--------------|-------------|-----------|------------|----------------|--------------------------------------|-------------|-----------------|-------|----------------|--------------|
| | | X | Y | Obwód [cm] | stan zdrowotny | OGŁOWIONE/ NIEOGLÓWIONA | Odchody | Kokolity | Larwy | Dorosłe martwe | Dorosłe żywe |
| 2230 | 28.08.2009 | 20,904930 | 52,351600 | 340 | żywe | ogłowiona dawno | 10-100 | 0 | 0 | 0 | 0 |
| 2231 | 28.08.2009 | 20,905140 | 52,351790 | 196 | żywe | ogłowiona świeżo | 0 | 0 | 0 | 0 | 0 |
| 2232 | 28.08.2009 | 20,905140 | 52,351790 | 141 | żywe | ogłowiona świeżo | 0 | 0 | 0 | 0 | 0 |
| 2233 | 28.08.2009 | 20,905100 | 52,351850 | 190 | żywe | ogłowiona świeżo | 0 | 0 | 0 | 0 | 0 |
| 2234 | 28.08.2009 | 20,905210 | 52,351890 | 198 | żywe | ogłowiona dawno | 0 | 0 | 0 | 0 | 0 |
| 2235 | 28.08.2009 | 20,905360 | 52,352040 | | częściowo | ogłowiona dawno | 0 | 0 | 0 | 0 | 0 |
| 2236 | 28.08.2009 | 20,905420 | 52,352050 | 153 | żywe | ogłowiona dawno | 0 | 0 | 0 | 0 | 0 |
| 2237 | 28.08.2009 | 20,905420 | 52,352070 | 151 | żywe | ogłowiona dawno | 0 | 0 | 0 | 0 | 0 |
| 2238 | 28.08.2009 | 20,905450 | 52,352120 | 42 | żywe | nieogłowiona | 0 | 0 | 0 | 0 | 0 |
| 2239 | 28.08.2009 | 20,905490 | 52,352150 | 58 | żywe | nieogłowiona | 0 | 0 | 0 | 0 | 0 |
| 2240 | 28.08.2009 | 20,905590 | 52,352230 | 236 | żywe | ogłowiona dawno | 0 | 0 | 0 | 0 | 0 |
| 2241 | 28.08.2009 | 20,905700 | 52,352260 | 247 | żywe | ogłowiona dawno | 0 | 0 | 0 | 0 | 0 |
| 2242 | 28.08.2009 | 20,907520 | 52,352560 | 97 | żywe | nieogłowiona | 0 | 0 | 0 | 0 | 0 |
| 2243 | 28.08.2009 | 20,907810 | 52,352690 | 78 | częściowo | nieogłowiona | 0 | 0 | 0 | 0 | 0 |
| 2244 | 28.08.2009 | 20,907830 | 52,352770 | 102 | żywe | nieogłowiona | 0 | 0 | 0 | 0 | 0 |
| 2245 | 28.08.2009 | 20,907270 | 52,352180 | 49 | żywe | nieogłowiona | 0 | 0 | 0 | 0 | 0 |
| 2246 | 28.08.2009 | 20,907340 | 52,351970 | 328 | żywe | ogłowiona dawno | 0 | 0 | 0 | 0 | 0 |
| 2247 | 28.08.2009 | 20,907080 | 52,351620 | 214 | żywe | nieogłowiona | 0 | 0 | 0 | 0 | 0 |
| 2248 | 28.08.2009 | 20,906960 | 52,351450 | 52 | żywe | nieogłowiona | 0 | 0 | 0 | 0 | 0 |
| 2249 | 28.08.2009 | 20,907150 | 52,351430 | 93 | żywe | nieogłowiona | 0 | 0 | 0 | 0 | 0 |
| 2250 | 28.08.2009 | 20,907070 | 52,351400 | 91 | żywe | nieogłowiona | 0 | 0 | 0 | 0 | 0 |
| 2251 | 28.08.2009 | 20,906960 | 52,351420 | 112 | żywe | nieogłowiona | 0 | 0 | 0 | 0 | 0 |
| 2252 | 28.08.2009 | 20,902840 | 52,350930 | 63 | żywe | nieogłowiona | 0 | 0 | 0 | 0 | 0 |
| 2253 | 28.08.2009 | 20,902540 | 52,351000 | 111 | żywe | nieogłowiona | 0 | 0 | 0 | 0 | 0 |
| 2254 | 28.08.2009 | 20,901730 | 52,351560 | | żywe | | 0 | 0 | 0 | 0 | 0 |
| 2255 | 28.08.2009 | 20,901190 | 52,352030 | 42 | żywe | nieogłowiona | 0 | 0 | 0 | 0 | 0 |
| 2256 | 28.08.2009 | 20,900570 | 52,352410 | 310 | żywe | ogłowiona dawno | 0 | 0 | 0 | 0 | 0 |
| 2257 | 28.08.2009 | 20,900460 | 52,352560 | 344 | żywe | ogłowiona dawno | 0 | 0 | 0 | 0 | 0 |
| 2258 | 28.08.2009 | 20,900410 | 52,352470 | 95 | żywe | nieogłowiona | 0 | 0 | 0 | 0 | 0 |
| 2259 | 28.08.2009 | 20,900250 | 52,352490 | 359 | żywe | ogłowiona dawno | 0 | 0 | 0 | 0 | 0 |
| 2260 | 28.08.2009 | 20,899700 | 52,352750 | 221 | żywe | nieogłowiona | 0 | 0 | 0 | 0 | 0 |
| 2261 | 28.08.2009 | 20,899640 | 52,352610 | 348 | żywe | nieogłowiona/ ogłowiona świeżo | 0 | 0 | 0 | 0 | 0 |
| 2262 | 28.08.2009 | 20,899380 | 52,352490 | 304 | żywe | nieogłowiona | 0 | 0 | 0 | 0 | 0 |
| 2263 | 28.08.2009 | 20,899240 | 52,352380 | 295 | żywe | ogłowiona dawno | 0 | 0 | 0 | 0 | 0 |
| 2264 | 28.08.2009 | 20,898810 | 52,352680 | 189 | żywe | nieogłowiona | 0 | 0 | 0 | 0 | 0 |
| 2265 | 28.08.2009 | 20,898710 | 52,352590 | 162 | żywe | nieogłowiona | 0 | 0 | 0 | 0 | 0 |
| 2266 | 28.08.2009 | 20,897320 | 52,351760 | 305 | żywe | nieogłowiona | 0 | 0 | 0 | 0 | 0 |

| Lp. | Data badania | współrzędne | | wierzby | | | Próchnojady | pachnica dębowa | | | | |
|------|--------------|-------------|-----------|------------|----------------|----------------------------|-------------|-----------------|-------|----------------|--------------|--|
| | | X | Y | Obwód [cm] | stan zdrowotny | OGŁOWIONE/ NIEOGŁOWIONA | Odchody | Kokolity | Larwy | Dorosłe martwe | Dorosłe żywe | |
| 2267 | 28.08.2009 | 20,897580 | 52,351750 | 262 | żywe | nieogłowiona | 0 | 0 | 0 | 0 | 0 | |
| 2268 | 28.08.2009 | 20,897690 | 52,351580 | 230 | żywe | nieogłowiona | 0 | 0 | 0 | 0 | 0 | |
| 2269 | 28.08.2009 | 20,897660 | 52,351600 | 225 | martwe | nieogłowiona | 0 | 0 | 0 | 0 | 0 | |
| 2270 | 28.08.2009 | 20,897780 | 52,351650 | 266 | żywe | nieogłowiona | 0 | 0 | 0 | 0 | 0 | |
| 2271 | 28.08.2009 | 20,897810 | 52,351620 | 87 | żywe | nieogłowiona | 0 | 0 | 0 | 0 | 0 | |
| 2272 | 28.08.2009 | 20,897990 | 52,351580 | 94 | żywe | nieogłowiona | 0 | 0 | 0 | 0 | 0 | |
| 2273 | 28.08.2009 | 20,898180 | 52,351440 | 118 | częściowo | nieogłowiona | 0 | 0 | 0 | 0 | 0 | |
| 2274 | 28.08.2009 | 20,898340 | 52,351300 | 115 | żywe | nieogłowiona | 0 | 0 | 0 | 0 | 0 | |
| 2275 | 28.08.2009 | 20,901170 | 52,351830 | 286 | żywe | ogłowiona dawno | 0 | 0 | 0 | 0 | 0 | |
| 2276 | 28.08.2009 | 20,901050 | 52,351760 | 261 | żywe | ogłowiona dawno | 0 | 0 | 0 | 0 | 0 | |
| 2277 | 28.08.2009 | 20,900990 | 52,351730 | 247 | żywe | ogłowiona dawno | 0 | 0 | 0 | 0 | 0 | |
| 2278 | 28.08.2009 | 20,900940 | 52,351580 | 276 | żywe | ogłowiona dawno | 0 | 0 | 0 | 0 | 0 | |
| 2279 | 28.08.2009 | 20,900810 | 52,351400 | 397 | żywe | ogłowiona dawno | 100-1000 | 0 | 0 | 0 | 0 | |
| 2280 | 28.08.2009 | 20,900670 | 52,351320 | 146 | częściowo | ogłowiona dawno | 100-1000 | 0 | 0 | 0 | 0 | |
| 2281 | 28.08.2009 | 20,900680 | 52,351330 | 237 | żywe | ogłowiona dawno | >1000 | 0 | 2 | 0 | 0 | |
| 2282 | 28.08.2009 | 20,900780 | 52,351340 | 276 | żywe | ogłowiona dawno | >1000 | 3 | 0 | 0 | 0 | |
| 2283 | 28.08.2009 | 20,900690 | 52,351200 | 285 | żywe | ogłowiona dawno | 0 | 0 | 0 | 0 | 0 | |
| 2284 | 28.08.2009 | 20,900520 | 52,351110 | 232 | żywe | ogłowiona dawno | 0 | 0 | 0 | 0 | 0 | |
| 2285 | 28.08.2009 | 20,900470 | 52,351070 | 242 | żywe | ogłowiona dawno | 0 | 0 | 0 | 0 | 0 | |
| 2286 | 28.08.2009 | 20,900390 | 52,351040 | 221 | żywe | ogłowiona dawno | 0 | 0 | 0 | 0 | 0 | |
| 2287 | 28.08.2009 | 20,900360 | 52,350970 | 274 | żywe | ogłowiona dawno | 0 | 0 | 0 | 0 | 0 | |
| 2288 | 28.08.2009 | 20,900330 | 52,350950 | 257 | żywe | ogłowiona dawno | 0 | 0 | 0 | 0 | 0 | |
| 2289 | 28.08.2009 | 20,900110 | 52,350740 | 299 | żywe | ogłowiona dawno | 0 | 0 | 0 | 0 | 0 | |
| 2290 | 28.08.2009 | 20,899940 | 52,350510 | 261 | żywe | ogłowiona dawno | 0 | 0 | 0 | 0 | 0 | |
| 2291 | 28.08.2009 | 20,899880 | 52,350440 | 78 | żywe | nieogłowiona | 0 | 0 | 0 | 0 | 0 | |
| 2292 | 28.08.2009 | 20,899930 | 52,350410 | 376 | żywe | ogłowiona dawno | 0 | 0 | 0 | 0 | 0 | |
| 2293 | 28.08.2009 | 20,899930 | 52,350410 | 119 | żywe | ogłowiona dawno | 0 | 0 | 0 | 0 | 0 | |
| 2294 | 28.08.2009 | 20,899800 | 52,350310 | 170 | żywe | ogłowiona dawno | 0 | 0 | 0 | 0 | 0 | |
| 2295 | 28.08.2009 | 20,899720 | 52,350260 | 71 | żywe | nieogłowiona | 0 | 0 | 0 | 0 | 0 | |
| 2296 | 28.08.2009 | 20,899670 | 52,350230 | 114 | żywe | nieogłowiona | 0 | 0 | 0 | 0 | 0 | |
| 2297 | 28.08.2009 | 20,899580 | 52,350140 | 348 | żywe | ogłowiona dawno | 100-1000 | 0 | 0 | 0 | 0 | |
| 2298 | 28.08.2009 | 20,899440 | 52,350000 | | martwe | | >1000 | 1 | 0 | 0 | 0 | |
| 2299 | 28.08.2009 | 20,899390 | 52,350100 | 52 | żywe | nieogłowiona | 0 | 0 | 0 | 0 | 0 | |
| 2300 | 28.08.2009 | 20,899380 | 52,350040 | 63 | żywe | nieogłowiona | 0 | 0 | 0 | 0 | 0 | |
| 2301 | 28.08.2009 | 20,899320 | 52,349960 | 31 | żywe | nieogłowiona | 0 | 0 | 0 | 0 | 0 | |
| 2302 | 28.08.2009 | 20,899290 | 52,349950 | 76 | żywe | nieogłowiona | 0 | 0 | 0 | 0 | 0 | |
| 2303 | 28.08.2009 | 20,899300 | 52,349940 | 288 | żywe | ogłowiona dawno | 0 | 0 | 0 | 0 | 0 | |
| 2304 | 28.08.2009 | 20,899300 | 52,349920 | 312 | żywe | nieogłowiona | 0 | 0 | 0 | 0 | 0 | |

| Lp. | Data badania | współrzędne | | wierzby | | | Próchnojady | pachnica dębowa | | | |
|------|--------------|-------------|-----------|------------|----------------|----------------------------|-------------|-----------------|-------|----------------|--------------|
| | | X | Y | Obwód [cm] | stan zdrowotny | OGŁOWIONE/ NIEOGLÓWIONA | Odchody | Kokolity | Larwy | Dorosłe martwe | Dorosłe żywe |
| 2305 | 28.08.2009 | 20,899190 | 52,349890 | 317 | żywe | ogłowiona dawno | 0 | 0 | 0 | 0 | 0 |
| 2306 | 28.08.2009 | 20,899490 | 52,349750 | 124 | żywe | nieogłowiona | 0 | 0 | 0 | 0 | 0 |
| 2307 | 28.08.2009 | 20,899670 | 52,349690 | 160 | żywe | nieogłowiona | 0 | 0 | 0 | 0 | 0 |
| 2308 | 28.08.2009 | 20,899670 | 52,349640 | 145 | żywe | nieogłowiona | 0 | 0 | 0 | 0 | 0 |
| 2309 | 28.08.2009 | 20,899940 | 52,349640 | 131 | żywe | nieogłowiona | 0 | 0 | 0 | 0 | 0 |
| 2310 | 28.08.2009 | 20,900020 | 52,349640 | 163 | żywe | ogłowiona dawno | 0 | 0 | 0 | 0 | 0 |
| 2311 | 28.08.2009 | 20,900410 | 52,349830 | 60 | żywe | nieogłowiona | 0 | 0 | 0 | 0 | 0 |
| 2312 | 28.08.2009 | 20,900450 | 52,349880 | 70 | żywe | nieogłowiona | 0 | 0 | 0 | 0 | 0 |
| 2313 | 28.08.2009 | 20,900790 | 52,350180 | 71 | żywe | nieogłowiona | 0 | 0 | 0 | 0 | 0 |
| 2314 | 28.08.2009 | 20,900900 | 52,350360 | b. dost | żywe | ogłowiona dawno | 0 | 0 | 0 | 0 | 0 |
| 2315 | 28.08.2009 | 20,902660 | 52,348530 | 269 | żywe | ogłowiona dawno | <10 | 0 | 0 | 0 | 0 |
| 2316 | 28.08.2009 | 20,902720 | 52,348390 | 54 | żywe | nieogłowiona | 0 | 0 | 0 | 0 | 0 |
| 2317 | 28.08.2009 | 20,902710 | 52,348380 | 187 | żywe | nieogłowiona | 0 | 0 | 0 | 0 | 0 |
| 2318 | 28.08.2009 | 20,902730 | 52,348390 | 95 | żywe | nieogłowiona | 0 | 0 | 0 | 0 | 0 |
| 2319 | 28.08.2009 | 20,902820 | 52,348460 | 84 | częściowo | nieogłowiona | 0 | 0 | 0 | 0 | 0 |
| 2320 | 28.08.2009 | 20,902750 | 52,348380 | 177 | żywe | nieogłowiona | 0 | 0 | 0 | 0 | 0 |
| 2321 | 28.08.2009 | 20,902710 | 52,348320 | 196 | żywe | nieogłowiona | 0 | 0 | 0 | 0 | 0 |
| 2322 | 28.08.2009 | 20,902710 | 52,348300 | 76 | żywe | nieogłowiona | 0 | 0 | 0 | 0 | 0 |
| 2323 | 28.08.2009 | 20,902810 | 52,348230 | 142 | żywe | nieogłowiona | 0 | 0 | 0 | 0 | 0 |
| 2324 | 28.08.2009 | 20,902820 | 52,348210 | 62 | żywe | nieogłowiona | 0 | 0 | 0 | 0 | 0 |
| 2325 | 28.08.2009 | 20,903330 | 52,347920 | 76 | żywe | nieogłowiona | 0 | 0 | 0 | 0 | 0 |
| 2326 | 28.08.2009 | 20,903300 | 52,347950 | 71 | żywe | nieogłowiona | 0 | 0 | 0 | 0 | 0 |
| 2327 | 28.08.2009 | 20,903330 | 52,347750 | 164 | żywe | nieogłowiona | 0 | 0 | 0 | 0 | 0 |
| 2328 | 28.08.2009 | 20,903320 | 52,347760 | 231 | żywe | nieogłowiona | 0 | 0 | 0 | 0 | 0 |
| 2329 | 28.08.2009 | 20,903560 | 52,347660 | 85 | żywe | nieogłowiona | 0 | 0 | 0 | 0 | 0 |
| 2330 | 28.08.2009 | 20,904310 | 52,347230 | 89 | żywe | nieogłowiona | 0 | 0 | 0 | 0 | 0 |
| 2331 | 28.08.2009 | 20,904230 | 52,347040 | 108 | żywe | nieogłowiona | 0 | 0 | 0 | 0 | 0 |
| 2332 | 28.08.2009 | 20,902440 | 52,346490 | 114 | żywe | nieogłowiona | 0 | 0 | 0 | 0 | 0 |
| 2333 | 28.08.2009 | 20,902270 | 52,346520 | 84 | żywe | nieogłowiona | 0 | 0 | 0 | 0 | 0 |
| 2334 | 28.08.2009 | 20,902260 | 52,346530 | 97 | żywe | nieogłowiona | 0 | 0 | 0 | 0 | 0 |
| 2335 | 28.08.2009 | 20,902260 | 52,346530 | 103 | żywe | nieogłowiona | 0 | 0 | 0 | 0 | 0 |
| 2336 | 28.08.2009 | 20,902200 | 52,346550 | 120 | żywe | nieogłowiona | 0 | 0 | 0 | 0 | 0 |
| 2337 | 28.08.2009 | 20,902280 | 52,346540 | 79 | żywe | nieogłowiona | 0 | 0 | 0 | 0 | 0 |
| 2338 | 28.08.2009 | 20,902220 | 52,346520 | 65 | żywe | nieogłowiona | 0 | 0 | 0 | 0 | 0 |
| 2339 | 28.08.2009 | 20,902190 | 52,346520 | 43 | żywe | nieogłowiona | 0 | 0 | 0 | 0 | 0 |
| 2340 | 28.08.2009 | 20,902170 | 52,346510 | 48 | żywe | nieogłowiona | 0 | 0 | 0 | 0 | 0 |
| 2341 | 28.08.2009 | 20,902130 | 52,346530 | 127 | żywe | nieogłowiona | 0 | 0 | 0 | 0 | 0 |
| 2342 | 28.08.2009 | 20,902180 | 52,346550 | 117 | żywe | nieogłowiona | 0 | 0 | 0 | 0 | 0 |

| Lp. | Data badania | współrzędne | | wierzby | | | Próchnojady | pachnica dębowa | | | |
|------|--------------|-------------|-----------|------------|----------------|----------------------------|-------------|-----------------|-------|----------------|--------------|
| | | X | Y | Obwód [cm] | stan zdrowotny | OGŁOWIONE/ NIEOGLÓWIONA | Odchody | Kokolity | Larwy | Dorosłe martwe | Dorosłe żywe |
| 2343 | 28.08.2009 | 20,902150 | 52,346560 | 121 | żywe | nieogłowiona | 0 | 0 | 0 | 0 | 0 |
| 2344 | 28.08.2009 | 20,902130 | 52,346560 | 130 | żywe | nieogłowiona | 0 | 0 | 0 | 0 | 0 |
| 2345 | 28.08.2009 | 20,902100 | 52,346580 | 87 | żywe | nieogłowiona | 0 | 0 | 0 | 0 | 0 |
| 2346 | 28.08.2009 | 20,902070 | 52,346650 | 79 | żywe | nieogłowiona | 0 | 0 | 0 | 0 | 0 |
| 2347 | 28.08.2009 | 20,902030 | 52,346690 | 85 | żywe | nieogłowiona | 0 | 0 | 0 | 0 | 0 |
| 2348 | 28.08.2009 | 20,902020 | 52,346690 | 38 | żywe | nieogłowiona | 0 | 0 | 0 | 0 | 0 |
| 2349 | 28.08.2009 | 20,902000 | 52,346710 | | | | | | | | |
| 2350 | 30.08.2009 | 20,897970 | 52,352750 | 208 | żywe | nieogłowiona | 0 | 0 | 0 | 0 | 0 |
| 2351 | 30.08.2009 | 20,897870 | 52,352740 | 61 | żywe | nieogłowiona | 0 | 0 | 0 | 0 | 0 |
| 2352 | 30.08.2009 | 20,897840 | 52,352670 | 56 | żywe | nieogłowiona | 0 | 0 | 0 | 0 | 0 |
| 2353 | 30.08.2009 | 20,897810 | 52,352480 | 177 | żywe | nieogłowiona | 0 | 0 | 0 | 0 | 0 |
| 2354 | 30.08.2009 | 20,897700 | 52,352470 | | martwe | | 0 | 0 | 0 | 0 | 0 |
| 2355 | 30.08.2009 | 20,897620 | 52,352540 | 36 | żywe | nieogłowiona | 0 | 0 | 0 | 0 | 0 |
| 2356 | 30.08.2009 | 20,897520 | 52,352580 | 38 | żywe | nieogłowiona | 0 | 0 | 0 | 0 | 0 |
| 2357 | 30.08.2009 | 20,897960 | 52,352800 | 169 | żywe | ogłowiona dawno | 0 | 0 | 0 | 0 | 0 |
| 2358 | 30.08.2009 | 20,897880 | 52,352810 | | częściowo | ogłowiona dawno | 0 | 0 | 0 | 0 | 0 |
| 2359 | 30.08.2009 | 20,897810 | 52,352800 | 229 | żywe | ogłowiona dawno | 0 | 0 | 0 | 0 | 0 |
| 2360 | 30.08.2009 | 20,897810 | 52,352810 | 157 | żywe | ogłowiona dawno | 0 | 0 | 0 | 0 | 0 |
| 2361 | 30.08.2009 | 20,897650 | 52,352850 | 167 | żywe | nieogłowiona | 0 | 0 | 0 | 0 | 0 |
| 2362 | 30.08.2009 | 20,897390 | 52,352960 | 189 | żywe | nieogłowiona | 0 | 0 | 0 | 0 | 0 |
| 2363 | 30.08.2009 | 20,897310 | 52,353010 | 249 | żywe | nieogłowiona | 0 | 0 | 0 | 0 | 0 |
| 2364 | 30.08.2009 | 20,897320 | 52,353010 | 88 | martwe | | 0 | 0 | 0 | 0 | 0 |
| 2365 | 30.08.2009 | 20,897320 | 52,353030 | 151 | żywe | nieogłowiona | 0 | 0 | 0 | 0 | 0 |
| 2366 | 30.08.2009 | 20,897330 | 52,353020 | 200 | żywe | nieogłowiona | 0 | 0 | 0 | 0 | 0 |
| 2367 | 30.08.2009 | 20,897350 | 52,353010 | 236 | częściowo | nieogłowiona | 0 | 0 | 0 | 0 | 0 |
| 2368 | 30.08.2009 | 20,897350 | 52,353010 | 258 | żywe | nieogłowiona | 0 | 0 | 0 | 0 | 0 |
| 2369 | 30.08.2009 | 20,897240 | 52,353060 | 257 | żywe | ogłowiona dawno | 0 | 0 | 0 | 0 | 0 |
| 2370 | 30.08.2009 | 20,897020 | 52,353090 | 63 | żywe | nieogłowiona | 0 | 0 | 0 | 0 | 0 |
| 2371 | 30.08.2009 | 20,897300 | 52,356060 | 380 | żywe | ogłowiona świeżo | 0 | 0 | 0 | 0 | 0 |
| 2372 | 30.08.2009 | 20,898230 | 52,356490 | 93 | żywe | nieogłowiona | 0 | 0 | 0 | 0 | 0 |
| 2373 | 30.08.2009 | 20,898490 | 52,356760 | 74 | żywe | nieogłowiona | 0 | 0 | 0 | 0 | 0 |
| 2374 | 30.08.2009 | 20,898120 | 52,356750 | 100 | żywe | nieogłowiona | 0 | 0 | 0 | 0 | 0 |
| 2375 | 30.08.2009 | 20,898520 | 52,356270 | b. dost | | | | | | | |
| 2376 | 30.08.2009 | 20,895050 | 52,355880 | 245 | żywe | ogłowiona świeżo | 0 | 0 | 0 | 0 | 0 |
| 2377 | 30.08.2009 | 20,894900 | 52,356000 | 310 | żywe | ogłowiona świeżo | 0 | 0 | 0 | 0 | 0 |
| 2378 | 30.08.2009 | 20,894890 | 52,356100 | 261 | żywe | ogłowiona świeżo | 0 | 0 | 0 | 0 | 0 |
| 2379 | 30.08.2009 | 20,894700 | 52,356230 | 314 | żywe | ogłowiona świeżo | 0 | 0 | 0 | 0 | 0 |
| 2380 | 30.08.2009 | 20,894870 | 52,356470 | 384 | żywe | ogłowiona świeżo | 0 | 0 | 0 | 0 | 0 |

| Lp. | Data badania | współrzędne | | wierzby | | | Próchnojady | pachnica dębowa | | | |
|------|--------------|-------------|-----------|----------------|----------------|----------------------------|-------------|-----------------|-------|----------------|--------------|
| | | X | Y | Obwód [cm] | stan zdrowotny | OGŁOWIONE/ NIEOGŁOWIONA | Odchody | Kokolity | Larwy | Dorosłe martwe | Dorosłe żywe |
| 2381 | 30.08.2009 | 20,894830 | 52,356520 | 269 | żywe | ogłowiona świeżo | 0 | 0 | 0 | 0 | 0 |
| 2382 | 30.08.2009 | 20,894800 | 52,356560 | 188 | częściowo | ogłowiona świeżo | 0 | 0 | 0 | 0 | 0 |
| 2383 | 30.08.2009 | 20,894850 | 52,356610 | 255 | żywe | ogłowiona świeżo | 0 | 0 | 0 | 0 | 0 |
| 2384 | 30.08.2009 | 20,894870 | 52,356610 | 310 | żywe | ogłowiona świeżo | <10 | 0 | 0 | 0 | 0 |
| 2385 | 30.08.2009 | 20,894890 | 52,356680 | 54 | żywe | nieogłowiona | 0 | 0 | 0 | 0 | 0 |
| 2386 | 30.08.2009 | 20,895090 | 52,356830 | 58 | żywe | nieogłowiona | 0 | 0 | 0 | 0 | 0 |
| 2387 | 30.08.2009 | 20,895200 | 52,356880 | kiedyś ok. 400 | żywe | ogłowiona świeżo | 0 | 0 | 0 | 0 | 0 |
| 2388 | 30.08.2009 | 20,895270 | 52,357000 | 45 | żywe | nieogłowiona | 0 | 0 | 0 | 0 | 0 |
| 2389 | 30.08.2009 | 20,895280 | 52,357010 | | martwe | nieogłowiona | 10-100 | 0 | 0 | 0 | 0 |
| 2390 | 30.08.2009 | 20,895390 | 52,357240 | 65 | żywe | nieogłowiona | 0 | 0 | 0 | 0 | 0 |
| 2391 | 30.08.2009 | 20,895510 | 52,357270 | 43 | żywe | nieogłowiona | 0 | 0 | 0 | 0 | 0 |
| 2392 | 30.08.2009 | 20,895540 | 52,357290 | | martwe | | 0 | 0 | 0 | 0 | 0 |
| 2393 | 30.08.2009 | 20,895580 | 52,357340 | 67 | żywe | nieogłowiona | 0 | 0 | 0 | 0 | 0 |
| 2394 | 30.08.2009 | 20,895720 | 52,357520 | 82 | żywe | nieogłowiona | 0 | 0 | 0 | 0 | 0 |
| 2395 | 30.08.2009 | 20,896070 | 52,357480 | 103 | żywe | nieogłowiona | 0 | 0 | 0 | 0 | 0 |
| 2396 | 30.08.2009 | 20,896430 | 52,356480 | 236 | żywe | ogłowiona dawno | 0 | 0 | 0 | 0 | 0 |
| 2397 | 30.08.2009 | 20,896520 | 52,356560 | | żywe | ogłowiona dawno | 10-100 | 0 | 0 | 0 | 0 |
| 2398 | 30.08.2009 | 20,896760 | 52,356620 | 331 | żywe | ogłowiona dawno | 0 | 0 | 0 | 0 | 0 |
| 2399 | 30.08.2009 | 20,896770 | 52,356640 | 182 | żywe | ogłowiona dawno | 0 | 0 | 0 | 0 | 0 |
| 2400 | 30.08.2009 | 20,896770 | 52,356730 | 299 | częściowo | | 0 | 0 | 0 | 0 | 0 |
| 2401 | 30.08.2009 | 20,896770 | 52,356810 | 224 | częściowo | ogłowiona dawno | 10-100 | 0 | 0 | 0 | 0 |
| 2402 | 30.08.2009 | 20,896690 | 52,356870 | | martwe | | 0 | 0 | 0 | 0 | 0 |
| 2403 | 30.08.2009 | 20,896730 | 52,356930 | 364 | żywe | ogłowiona dawno | 0 | 0 | 0 | 0 | 0 |
| 2404 | 30.08.2009 | 20,896910 | 52,356990 | | martwe | | 0 | 0 | 0 | 0 | 0 |
| 2405 | 30.08.2009 | 20,897020 | 52,357070 | | martwe | | 0 | 0 | 0 | 0 | 0 |
| 2406 | 30.08.2009 | 20,897100 | 52,357150 | | martwe | ogłowiona dawno | 0 | 0 | 0 | 0 | 0 |
| 2407 | 30.08.2009 | 20,897070 | 52,357190 | 253 | żywe | | 0 | 0 | 0 | 0 | 0 |
| 2408 | 30.08.2009 | 20,897250 | 52,357360 | 273 | żywe | ogłowiona dawno | 0 | 0 | 0 | 0 | 0 |
| 2409 | 30.08.2009 | 20,897270 | 52,357400 | 191 | żywe | ogłowiona dawno | 0 | 0 | 0 | 0 | 0 |
| 2410 | 30.08.2009 | 20,897330 | 52,357460 | 367 | żywe | ogłowiona dawno | 0 | 0 | 0 | 0 | 0 |
| 2411 | 30.08.2009 | 20,897410 | 52,357470 | 279 | żywe | ogłowiona świeżo | 10-100 | 0 | 0 | 0 | 0 |
| 2412 | 30.08.2009 | 20,897430 | 52,357550 | 286 | żywe | ogłowiona dawno | >1000 | 1 | 0 | 1 | 0 |
| 2413 | 30.08.2009 | 20,897510 | 52,357560 | 210 | żywe | ogłowiona dawno | 0 | 0 | 0 | 0 | 0 |
| 2414 | 30.08.2009 | 20,896850 | 52,358050 | 264 | żywe | ogłowiona dawno | 0 | 0 | 0 | 0 | 0 |
| 2415 | 30.08.2009 | 20,896890 | 52,358030 | 367 | żywe | ogłowiona dawno | 0 | 0 | 0 | 0 | 0 |
| 2416 | 30.08.2009 | 20,897020 | 52,358020 | | martwe | | 0 | 0 | 0 | 0 | 0 |
| 2417 | 30.08.2009 | 20,897260 | 52,358330 | | martwe | | >1000 | 2 | 0 | 0 | 0 |
| 2418 | 30.08.2009 | 20,897300 | 52,358400 | 501 | żywe | ogłowiona dawno | 0 | 0 | 0 | 0 | 0 |

| Lp. | Data badania | współrzędne | | wierzby | | | Próchnojady | pachnica dębowa | | | | |
|------|--------------|-------------|-----------|------------|----------------|----------------------------|-------------|-----------------|-------|----------------|--------------|---|
| | | X | Y | Obwód [cm] | stan zdrowotny | OGŁOWIONE/ NIEOGŁOWIONA | Odchody | Kokolity | Larwy | Dorosłe martwe | Dorosłe żywe | |
| 2419 | 30.08.2009 | 20,897230 | 52,358530 | 369 | żywe | ogłowiona dawno | 100--1000 | 0 | 0 | 0 | 0 | 0 |
| 2420 | 30.08.2009 | 20,897390 | 52,358710 | 280 | żywe | ogłowiona dawno | 0 | 0 | 0 | 0 | 0 | 0 |
| 2421 | 30.08.2009 | 20,897460 | 52,358700 | 350 | żywe | ogłowiona dawno | 10-100 | 0 | 0 | 0 | 0 | 0 |
| 2422 | 30.08.2009 | 20,897630 | 52,358870 | 279 | żywe | ogłowiona dawno | 0 | 0 | 0 | 0 | 0 | 0 |
| 2423 | 30.08.2009 | 20,897800 | 52,359000 | 487 | żywe | ogłowiona dawno | <10 | 0 | 0 | 0 | 0 | 0 |
| 2424 | 30.08.2009 | 20,897880 | 52,359010 | 250 | częściowo | | 100-1000 | 0 | 0 | 0 | 0 | 0 |
| 2425 | 30.08.2009 | 20,898390 | 52,358620 | 260 | żywe | ogłowiona świeżo | 0 | 0 | 0 | 0 | 0 | 0 |
| 2426 | 30.08.2009 | 20,898380 | 52,358490 | 336 | żywe | ogłowiona świeżo | >1000 | 0 | 0 | 0 | 0 | 0 |
| 2427 | 30.08.2009 | 20,898710 | 52,358970 | 208 | martwe | | 0 | 0 | 0 | 0 | 0 | 0 |
| 2428 | 30.08.2009 | 20,898840 | 52,359120 | 84 | żywe | nieogłowiona | 0 | 0 | 0 | 0 | 0 | 0 |
| 2429 | 30.08.2009 | 20,898920 | 52,359190 | | martwe | | 0 | 0 | 0 | 0 | 0 | 0 |
| 2430 | 30.08.2009 | 20,898960 | 52,359240 | | martwe | | 0 | 0 | 0 | 0 | 0 | 0 |
| 2431 | 30.08.2009 | 20,899000 | 52,359280 | 284 | żywe | ogłowiona dawno | 0 | 0 | 0 | 0 | 0 | 0 |
| 2432 | 30.08.2009 | 20,899040 | 52,359300 | 311 | częściowo | ogłowiona dawno | <10 | 0 | 0 | 0 | 0 | 0 |
| 2433 | 30.08.2009 | 20,899100 | 52,359300 | 330 | częściowo | ogłowiona dawno | 0 | 0 | 0 | 0 | 0 | 0 |
| 2434 | 30.08.2009 | 20,899100 | 52,359340 | 61 | żywe | nieogłowiona | 0 | 0 | 0 | 0 | 0 | 0 |
| 2435 | 30.08.2009 | 20,899340 | 52,359500 | 285 | żywe | ogłowiona dawno | 0 | 0 | 0 | 0 | 0 | 0 |
| 2436 | 30.08.2009 | 20,899320 | 52,359580 | 112 | żywe | nieogłowiona | 0 | 0 | 0 | 0 | 0 | 0 |
| 2437 | 30.08.2009 | 20,899300 | 52,359590 | 72 | żywe | nieogłowiona | 0 | 0 | 0 | 0 | 0 | 0 |
| 2438 | 30.08.2009 | 20,899380 | 52,359720 | | martwe | | 0 | 0 | 0 | 0 | 0 | 0 |
| 2439 | 30.08.2009 | 20,899420 | 52,359740 | 315 | częściowo | ogłowiona dawno | 0 | 0 | 0 | 0 | 0 | 0 |
| 2440 | 30.08.2009 | 20,899470 | 52,359780 | 288 | żywe | ogłowiona dawno | <10 | 0 | 0 | 0 | 0 | 0 |
| 2441 | 30.08.2009 | 20,899470 | 52,359780 | | martwe | | 0 | 0 | 0 | 0 | 0 | 0 |
| 2442 | 30.08.2009 | 20,899480 | 52,359820 | 337 | żywe | ogłowiona dawno | 0 | 0 | 0 | 0 | 0 | 0 |
| 2443 | 30.08.2009 | 20,899710 | 52,360110 | 434 | żywe | ogłowiona świeżo | 10-100 | 0 | 0 | 0 | 0 | 0 |
| 2444 | 30.08.2009 | 20,899070 | 52,360500 | b. dost | żywe | nieogłowiona | 0 | 0 | 0 | 0 | 0 | 0 |
| 2445 | 30.08.2009 | 20,899050 | 52,360460 | 300 | żywe | ogłowiona świeżo | 0 | 0 | 0 | 0 | 0 | 0 |
| 2446 | 30.08.2009 | 20,900310 | 52,361810 | 120 | żywe | nieogłowiona | 0 | 0 | 0 | 0 | 0 | 0 |
| 2447 | 30.08.2009 | 20,901050 | 52,361620 | 281 | żywe | ogłowiona dawno | 0 | 0 | 0 | 0 | 0 | 0 |
| 2448 | 30.08.2009 | 20,901040 | 52,361650 | 195 | żywe | ogłowiona dawno | 0 | 1 | 0 | 0 | 0 | 0 |
| 2449 | 30.08.2009 | 20,901120 | 52,361710 | 230 | martwe | | 0 | 0 | 0 | 0 | 0 | 0 |
| 2450 | 30.08.2009 | 20,901070 | 52,361730 | 263 | żywe | ogłowiona dawno | 10-100 | 0 | 0 | 0 | 0 | 0 |
| 2451 | 30.08.2009 | 20,900850 | 52,361800 | | martwe | | 10-100 | 0 | 0 | 0 | 0 | 0 |
| 2452 | 30.08.2009 | 20,900910 | 52,361830 | 288 | żywe | ogłowiona dawno | 0 | 0 | 0 | 0 | 0 | 0 |
| 2453 | 30.08.2009 | 20,901100 | 52,361950 | | martwe | | 0 | 0 | 0 | 0 | 0 | 0 |
| 2454 | 30.08.2009 | 20,901170 | 52,361940 | 208 | żywe | ogłowiona dawno | 0 | 0 | 0 | 0 | 0 | 0 |
| 2455 | 30.08.2009 | 20,901270 | 52,362020 | 258 | żywe | ogłowiona dawno | <10 | 0 | 0 | 0 | 0 | 0 |
| 2456 | 30.08.2009 | 20,901340 | 52,362060 | 266 | żywe | ogłowiona dawno | 10-100 | 0 | 0 | 0 | 0 | 0 |

| Lp. | Data badania | współrzędne | | wierzby | | | Próchnojady | pachnica dębowa | | | |
|------|--------------|-------------|-----------|------------|----------------|----------------------------|-------------|-----------------|-------|----------------|--------------|
| | | X | Y | Obwód [cm] | stan zdrowotny | OGŁOWIONE/ NIEOGŁOWIONA | Odchody | Kokolity | Larwy | Dorosłe martwe | Dorosłe żywe |
| 2457 | 30.08.2009 | 20,901350 | 52,362080 | 360 | żywe | ogłowiona dawno | >1000 | 1 | 0 | 0 | 0 |
| 2458 | 30.08.2009 | 20,901380 | 52,362080 | 252 | żywe | ogłowiona dawno | 100-1000 | 0 | 0 | 0 | 0 |
| 2459 | 30.08.2009 | 20,901510 | 52,362240 | 272 | żywe | ogłowiona dawno | 0 | 0 | 0 | 0 | 0 |
| 2460 | 30.08.2009 | 20,901530 | 52,362240 | 213 | częściowo | ogłowiona dawno | >1000 | 0 | 0 | 0 | 0 |
| 2461 | 30.08.2009 | 20,901700 | 52,362650 | 316 | częściowo | ogłowiona dawno | 0 | 1 | 0 | 0 | 0 |
| 2462 | 30.08.2009 | 20,901730 | 52,362660 | 320 | żywe | ogłowiona dawno | 100-1000 | 0 | 0 | 0 | 0 |
| 2463 | 30.08.2009 | 20,901890 | 52,362710 | | częściowo | | 0 | 0 | 0 | 0 | 0 |
| 2464 | 30.08.2009 | 20,902060 | 52,362810 | | częściowo | ogłowiona dawno | 0 | 0 | 0 | 0 | 0 |
| 2465 | 30.08.2009 | 20,902170 | 52,362910 | 334 | częściowo | ogłowiona dawno | 0 | 0 | 0 | 0 | 0 |
| 2466 | 30.08.2009 | 20,902210 | 52,362920 | 337 | martwe | | <10 | 0 | 0 | 0 | 0 |
| 2467 | 30.08.2009 | 20,902310 | 52,363030 | | żywe | ogłowiona świeżo | 0 | 0 | 0 | 0 | 0 |
| 2468 | 30.08.2009 | 20,902400 | 52,363080 | | martwe | | 0 | 0 | 0 | 0 | 0 |
| 2469 | 30.08.2009 | 20,902460 | 52,363150 | | martwe | | 0 | 0 | 0 | 0 | 0 |
| 2470 | 30.08.2009 | 20,902520 | 52,363240 | | martwe | | 10-100 | 0 | 0 | 0 | 0 |
| 2471 | 30.08.2009 | 20,902560 | 52,363270 | | martwe | | 0 | 0 | 0 | 0 | 0 |
| 2472 | 30.08.2009 | 20,902570 | 52,363320 | | martwe | | 0 | 0 | 0 | 0 | 0 |
| 2473 | 30.08.2009 | 20,901460 | 52,364320 | 88 | żywe | nieogłowiona | 0 | 0 | 0 | 0 | 0 |
| 2474 | 30.08.2009 | 20,901480 | 52,364260 | 181 | żywe | nieogłowiona | 0 | 0 | 0 | 0 | 0 |
| 2475 | 30.08.2009 | 20,901000 | 52,363590 | 218 | żywe | nieogłowiona | 0 | 0 | 0 | 0 | 0 |
| 2476 | 30.08.2009 | 20,900990 | 52,363550 | 52 | żywe | nieogłowiona | 0 | 0 | 0 | 0 | 0 |
| 2477 | 30.08.2009 | 20,900790 | 52,363270 | 158 | żywe | ogłowiona dawno | 0 | 0 | 0 | 0 | 0 |
| 2478 | 30.08.2009 | 20,898050 | 52,361890 | 208 | żywe | ogłowiona dawno | 0 | 0 | 0 | 0 | 0 |
| 2479 | 30.08.2009 | 20,897960 | 52,361840 | 234 | żywe | ogłowiona dawno | 0 | 0 | 0 | 0 | 0 |
| 2480 | 30.08.2009 | 20,897910 | 52,361800 | | martwe | | 10-100 | 0 | 0 | 0 | 0 |
| 2481 | 30.08.2009 | 20,897720 | 52,361620 | 314 | żywe | ogłowiona dawno | 100-1000 | 1 | 0 | 0 | 0 |
| 2482 | 30.08.2009 | 20,897630 | 52,361430 | 216 | żywe | ogłowiona dawno | 0 | 0 | 0 | 0 | 0 |
| 2483 | 30.08.2009 | 20,897580 | 52,361370 | 315 | żywe | ogłowiona dawno | 0 | 0 | 0 | 0 | 0 |
| 2484 | 30.08.2009 | 20,897410 | 52,361140 | 330 | żywe | ogłowiona dawno | 0 | 0 | 0 | 0 | 0 |
| 2485 | 30.08.2009 | 20,897310 | 52,361020 | 253 | częściowo | ogłowiona świeżo | 10-100 | 0 | 0 | 0 | 0 |
| 2486 | 30.08.2009 | 20,897260 | 52,360720 | 277 | żywe | ogłowiona dawno | 10-100 | 0 | 0 | 0 | 0 |
| 2487 | 30.08.2009 | 20,897230 | 52,360790 | 215 | żywe | ogłowiona dawno | 0 | 0 | 0 | 0 | 0 |
| 2488 | 30.08.2009 | 20,897260 | 52,360750 | 189 | martwe | | 0 | 0 | 0 | 0 | 0 |
| 2489 | 30.08.2009 | 20,895740 | 52,358870 | 201 | żywe | ogłowiona dawno | 0 | 0 | 0 | 0 | 0 |
| 2490 | 30.08.2009 | 20,895720 | 52,358860 | 317 | żywe | ogłowiona dawno | 0 | 0 | 0 | 0 | 0 |
| 2491 | 30.08.2009 | 20,895590 | 52,358570 | 140 | żywe | nieogłowiona | 0 | 0 | 0 | 0 | 0 |
| 2492 | 30.08.2009 | 20,895590 | 52,358590 | 60 | żywe | nieogłowiona | 0 | 0 | 0 | 0 | 0 |
| 2493 | 30.08.2009 | 20,895450 | 52,358510 | 34 | żywe | nieogłowiona | 0 | 0 | 0 | 0 | 0 |
| 2494 | 30.08.2009 | 20,895370 | 52,358430 | 76 | żywe | nieogłowiona | 0 | 0 | 0 | 0 | 0 |

| Lp. | Data badania | współrzędne | | wierzby | | | Próchnojady | pachnica dębowa | | | |
|------|--------------|-------------|-----------|------------|----------------|----------------------------|-------------|-----------------|-------|----------------|--------------|
| | | X | Y | Obwód [cm] | stan zdrowotny | OGŁOWIONE/ NIEOGLÓWIONA | Odchody | Kokolity | Larwy | Dorosłe martwe | Dorosłe żywe |
| 2495 | 30.08.2009 | 20,895310 | 52,358370 | 113 | żywe | nieogłowiona | 0 | 0 | 0 | 0 | 0 |
| 2496 | 30.08.2009 | 20,895260 | 52,358320 | 100 | żywe | nieogłowiona | 0 | 0 | 0 | 0 | 0 |
| 2497 | 30.08.2009 | 20,895270 | 52,358270 | 105 | żywe | nieogłowiona | 0 | 0 | 0 | 0 | 0 |
| 2498 | 30.08.2009 | 20,895160 | 52,358160 | 91 | żywe | nieogłowiona | 0 | 0 | 0 | 0 | 0 |
| 2499 | 30.08.2009 | 20,895120 | 52,358130 | 47 | żywe | nieogłowiona | 0 | 0 | 0 | 0 | 0 |
| 2500 | 30.08.2009 | 20,895120 | 52,358140 | 97 | żywe | nieogłowiona | 0 | 0 | 0 | 0 | 0 |
| 2501 | 30.08.2009 | 20,895100 | 52,358120 | 108 | żywe | nieogłowiona | 0 | 0 | 0 | 0 | 0 |
| 2502 | 30.08.2009 | 20,895050 | 52,358050 | 110 | żywe | nieogłowiona | 0 | 0 | 0 | 0 | 0 |
| 2503 | 30.08.2009 | 20,895050 | 52,358010 | 100 | żywe | nieogłowiona | 0 | 0 | 0 | 0 | 0 |
| 2504 | 30.08.2009 | 20,894890 | 52,357890 | 253 | żywe | nieogłowiona | 0 | 0 | 0 | 0 | 0 |
| 2505 | 30.08.2009 | 20,894880 | 52,357850 | 24 | żywe | nieogłowiona | 0 | 0 | 0 | 0 | 0 |
| 2506 | 30.08.2009 | 20,894430 | 52,357790 | b. dost | żywe | nieogłowiona | 0 | 0 | 0 | 0 | 0 |
| 2507 | 30.08.2009 | 20,894280 | 52,357790 | b. dost | żywe | nieogłowiona | 0 | 0 | 0 | 0 | 0 |
| 2508 | 30.08.2009 | 20,894270 | 52,357790 | b. dost | żywe | nieogłowiona | 0 | 0 | 0 | 0 | 0 |
| 2509 | 30.08.2009 | 20,894240 | 52,357770 | b. dost | żywe | nieogłowiona | 0 | 0 | 0 | 0 | 0 |
| 2510 | 30.08.2009 | 20,894180 | 52,357750 | b. dost | żywe | nieogłowiona | 0 | 0 | 0 | 0 | 0 |
| 2511 | 30.08.2009 | 20,894080 | 52,357660 | 132 | żywe | nieogłowiona | 0 | 0 | 0 | 0 | 0 |
| 2512 | 30.08.2009 | 20,893130 | 52,357160 | 240 | żywe | ogłowiona świeżo | 0 | 0 | 0 | 0 | 0 |
| 2513 | 30.08.2009 | 20,892900 | 52,357430 | 300 | żywe | ogłowiona dawno | <10 | 0 | 0 | 0 | 0 |
| 2514 | 30.08.2009 | 20,892880 | 52,357420 | | martwe | | 0 | 0 | 0 | 0 | 0 |
| 2515 | 30.08.2009 | 20,892820 | 52,357490 | 197 | żywe | nieogłowiona | 0 | 0 | 0 | 0 | 0 |
| 2516 | 30.08.2009 | 20,892740 | 52,357570 | | częściowo | | 0 | 0 | 0 | 0 | 0 |
| 2517 | 30.08.2009 | 20,892610 | 52,357570 | | martwe | | 0 | 0 | 0 | 0 | 0 |
| 2518 | 30.08.2009 | 20,892560 | 52,357580 | 141 | żywe | nieogłowiona | 0 | 0 | 0 | 0 | 0 |
| 2519 | 30.08.2009 | 20,892420 | 52,357690 | | żywe | nieogłowiona | 0 | 0 | 0 | 0 | 0 |
| 2520 | 30.08.2009 | 20,892070 | 52,357780 | 360 | częściowo | ogłowiona świeżo | 0 | 0 | 0 | 0 | 0 |
| 2521 | 30.08.2009 | 20,891970 | 52,357790 | 339 | częściowo | ogłowiona świeżo | 0 | 0 | 0 | 0 | 0 |
| 2522 | 30.08.2009 | 20,891970 | 52,357790 | | | | | | | | |
| 2523 | 30.08.2009 | 20,891810 | 52,357810 | 222 | żywe | ogłowiona świeżo | 0 | 0 | 0 | 0 | 0 |
| 2524 | 30.08.2009 | 20,891800 | 52,357810 | 253 | żywe | ogłowiona świeżo | 0 | 0 | 0 | 0 | 0 |
| 2525 | 30.08.2009 | 20,891680 | 52,357870 | 202 | żywe | ogłowiona dawno | 0 | 0 | 0 | 0 | 0 |
| 2526 | 30.08.2009 | 20,891670 | 52,357920 | 288 | żywe | ogłowiona dawno | 0 | 0 | 0 | 0 | 0 |
| 2527 | 30.08.2009 | 20,891510 | 52,357870 | 175 | żywe | nieogłowiona | 0 | 0 | 0 | 0 | 0 |
| 2528 | 30.08.2009 | 20,891660 | 52,357940 | 443 | żywe | ogłowiona dawno | 0 | 0 | 0 | 0 | 0 |
| 2529 | 30.08.2009 | 20,891600 | 52,357920 | 51 | żywe | nieogłowiona | 0 | 0 | 0 | 0 | 0 |
| 2530 | 30.08.2009 | 20,891690 | 52,358010 | 79 | żywe | nieogłowiona | 0 | 0 | 0 | 0 | 0 |
| 2531 | 30.08.2009 | 20,891530 | 52,357960 | 313 | żywe | nieogłowiona | 0 | 0 | 0 | 0 | 0 |
| 2532 | 30.08.2009 | 20,891500 | 52,357940 | 478 | żywe | nieogłowiona | 0 | 0 | 0 | 0 | 0 |

| Lp. | Data badania | współrzędne | | wierzby | | | Próchnojady | pachnica dębowa | | | |
|------|--------------|-------------|-----------|------------|----------------|----------------------------|-------------|-----------------|-------|----------------|--------------|
| | | X | Y | Obwód [cm] | stan zdrowotny | OGŁOWIONE/ NIEOGŁOWIONA | Odchody | Kokolity | Larwy | Dorosłe martwe | Dorosłe żywe |
| 2533 | 30.08.2009 | 20,891500 | 52,358100 | 448 | żywe | nieogłowiona | 0 | 0 | 0 | 0 | 0 |
| 2534 | 30.08.2009 | 20,891630 | 52,358190 | 166 | żywe | | 0 | 0 | 0 | 0 | 0 |
| 2535 | 30.08.2009 | 20,891100 | 52,358370 | 265 | żywe | nieogłowiona | 0 | 0 | 0 | 0 | 0 |
| 2536 | 30.08.2009 | 20,892650 | 52,356600 | 319 | żywe | ogłowiona dawno | 0 | 0 | 0 | 0 | 0 |
| 2537 | 30.08.2009 | 20,892370 | 52,356220 | 101 | żywe | nieogłowiona | 0 | 0 | 0 | 0 | 0 |
| 2538 | 30.08.2009 | 20,892500 | 52,355900 | 75 | żywe | nieogłowiona | 0 | 0 | 0 | 0 | 0 |
| 2539 | 31.08.2009 | 20,889930 | 52,359350 | 142 | żywe | nieogłowiona | 0 | 0 | 0 | 0 | 0 |
| 2540 | 31.08.2009 | 20,890060 | 52,359280 | 121 | żywe | nieogłowiona | 0 | 0 | 0 | 0 | 0 |
| 2541 | 31.08.2009 | 20,890160 | 52,359180 | 147 | żywe | nieogłowiona | 0 | 0 | 0 | 0 | 0 |
| 2542 | 31.08.2009 | 20,890210 | 52,359140 | 119 | żywe | nieogłowiona | 0 | 0 | 0 | 0 | 0 |
| 2543 | 31.08.2009 | 20,890310 | 52,359100 | 160 | żywe | nieogłowiona | 0 | 0 | 0 | 0 | 0 |
| 2544 | 31.08.2009 | 20,890440 | 52,359110 | 172 | żywe | nieogłowiona | 0 | 0 | 0 | 0 | 0 |
| 2545 | 31.08.2009 | 20,890520 | 52,359110 | 113 | żywe | nieogłowiona | 0 | 0 | 0 | 0 | 0 |
| 2546 | 31.08.2009 | 20,890630 | 52,359070 | 134 | żywe | nieogłowiona | 0 | 0 | 0 | 0 | 0 |
| 2547 | 31.08.2009 | 20,890670 | 52,359010 | 134 | żywe | nieogłowiona | 0 | 0 | 0 | 0 | 0 |
| 2548 | 31.08.2009 | 20,890460 | 52,358580 | 32 | żywe | nieogłowiona | 0 | 0 | 0 | 0 | 0 |
| 2549 | 31.08.2009 | 20,890150 | 52,358130 | 144 | żywe | nieogłowiona | 0 | 0 | 0 | 0 | 0 |
| 2550 | 31.08.2009 | 20,894530 | 52,361390 | 267 | żywe | ogłowiona dawno | 0 | 0 | 0 | 0 | 0 |
| 2551 | 31.08.2009 | 20,894860 | 52,361560 | 263 | żywe | ogłowiona dawno | 0 | 0 | 0 | 0 | 0 |
| 2552 | 31.08.2009 | 20,894920 | 52,361800 | | martwe | | 0 | 0 | 0 | 0 | 0 |
| 2553 | 31.08.2009 | 20,894990 | 52,361920 | 36 | żywe | nieogłowiona | 0 | 0 | 0 | 0 | 0 |
| 2554 | 31.08.2009 | 20,895250 | 52,362080 | 396 | żywe | ogłowiona dawno | 0 | 0 | 0 | 0 | 0 |
| 2555 | 31.08.2009 | 20,895310 | 52,362210 | 52 | żywe | nieogłowiona | 0 | 0 | 0 | 0 | 0 |
| 2556 | 31.08.2009 | 20,895570 | 52,362070 | | martwe | | 0 | 0 | 0 | 0 | 0 |
| 2557 | 31.08.2009 | 20,895750 | 52,362260 | | częściowo | | 0 | 0 | 0 | 0 | 0 |
| 2558 | 31.08.2009 | 20,895740 | 52,362370 | 313 | żywe | ogłowiona dawno | 0 | 0 | 0 | 0 | 0 |
| 2559 | 31.08.2009 | 20,895740 | 52,362420 | 394 | żywe | ogłowiona dawno | 0 | 0 | 0 | 0 | 0 |
| 2560 | 31.08.2009 | 20,895770 | 52,362490 | 20 | żywe | nieogłowiona | 0 | 0 | 0 | 0 | 0 |
| 2561 | 31.08.2009 | 20,895900 | 52,362690 | 389 | żywe | ogłowiona dawno | 0 | 0 | 0 | 0 | 0 |
| 2562 | 31.08.2009 | 20,896050 | 52,362730 | 305 | żywe | ogłowiona dawno | 100-1000 | 0 | 0 | 0 | 0 |
| 2563 | 31.08.2009 | 20,896090 | 52,362810 | 257 | żywe | ogłowiona dawno | 100-1000 | 0 | 0 | 0 | 0 |
| 2564 | 31.08.2009 | 20,896150 | 52,362750 | | martwe | | 0 | 0 | 0 | 0 | 0 |
| 2565 | 31.08.2009 | 20,896160 | 52,362870 | | martwe | | <10 | 0 | 0 | 0 | 0 |
| 2566 | 31.08.2009 | 20,896180 | 52,362890 | 267 | żywe | ogłowiona dawno | 0 | 0 | 0 | 0 | 0 |
| 2567 | 31.08.2009 | 20,896190 | 52,362890 | 269 | żywe | ogłowiona dawno | >1000 | 0 | 0 | 0 | 0 |
| 2568 | 31.08.2009 | 20,896220 | 52,362950 | 311 | żywe | ogłowiona dawno | 0 | 0 | 0 | 0 | 0 |
| 2569 | 31.08.2009 | 20,897260 | 52,364030 | 349 | żywe | ogłowiona dawno | 0 | 0 | 0 | 0 | 0 |
| 2570 | 31.08.2009 | 20,894670 | 52,361050 | 278 | martwe | | 0 | 0 | 0 | 0 | 0 |

| Lp. | Data badania | współrzędne | | wierzby | | | Próchnojady | pachnica dębowa | | | |
|------|--------------|-------------|-----------|------------|----------------|----------------------------|-------------|-----------------|-------|----------------|--------------|
| | | X | Y | Obwód [cm] | stan zdrowotny | OGŁOWIONE/ NIEOGLÓWIONA | Odchody | Kokolity | Larwy | Dorosłe martwe | Dorosłe żywe |
| 2571 | 31.08.2009 | 20,894690 | 52,361110 | 274 | żywe | ogłowiona dawno | 0 | 0 | 0 | 0 | 0 |
| 2572 | 31.08.2009 | 20,894910 | 52,361130 | 360 | żywe | ogłowiona dawno | 100-1000 | 0 | 0 | 0 | 0 |
| 2573 | 31.08.2009 | 20,895060 | 52,361200 | 325 | żywe | nieogłowiona | 0 | 0 | 0 | 0 | 0 |
| 2574 | 31.08.2009 | 20,895220 | 52,361030 | 512 | żywe | ogłowiona dawno | 10-100 | 0 | 0 | 0 | 0 |
| 2575 | 31.08.2009 | 20,895300 | 52,361150 | 312 | żywe | ogłowiona dawno | 0 | 0 | 0 | 0 | 0 |
| 2576 | 31.08.2009 | 20,896170 | 52,360880 | b. dost | żywe | | 0 | 0 | 0 | 0 | 0 |
| 2577 | 31.08.2009 | 20,896550 | 52,360720 | b. dost | częściowo | ogłowiona dawno | 0 | 0 | 0 | 0 | 0 |
| 2578 | 31.08.2009 | 20,896520 | 52,360700 | 196 | żywe | ogłowiona dawno | 0 | 0 | 0 | 0 | 0 |
| 2579 | 31.08.2009 | 20,896570 | 52,360710 | 230 | żywe | ogłowiona dawno | 0 | 0 | 0 | 0 | 0 |
| 2580 | 31.08.2009 | 20,897030 | 52,360680 | 258 | żywe | ogłowiona dawno | 0 | 0 | 0 | 0 | 0 |
| 2581 | 31.08.2009 | 20,902300 | 52,359100 | 261 | żywe | ogłowiona dawno | 0 | 0 | 0 | 0 | 0 |
| 2582 | 31.08.2009 | 20,902460 | 52,359020 | 350 | żywe | ogłowiona dawno | 0 | 0 | 0 | 0 | 0 |
| 2583 | 31.08.2009 | 20,902110 | 52,358800 | 209 | żywe | ogłowiona dawno | 10-100 | 0 | 0 | 0 | 0 |
| 2584 | 31.08.2009 | 20,902000 | 52,358710 | 268 | żywe | ogłowiona dawno | 0 | 0 | 0 | 0 | 0 |
| 2585 | 31.08.2009 | 20,901880 | 52,358640 | 245 | żywe | ogłowiona dawno | 0 | 0 | 0 | 0 | 0 |
| 2586 | 31.08.2009 | 20,901750 | 52,358540 | 249 | żywe | ogłowiona dawno | 0 | 0 | 0 | 0 | 0 |
| 2587 | 31.08.2009 | 20,901640 | 52,358460 | 328 | żywe | ogłowiona dawno | 0 | 0 | 0 | 0 | 0 |
| 2588 | 31.08.2009 | 20,901650 | 52,358430 | 112 | żywe | nieogłowiona | 0 | 0 | 0 | 0 | 0 |
| 2589 | 31.08.2009 | 20,903680 | 52,357360 | 57 | żywe | nieogłowiona | 0 | 0 | 0 | 0 | 0 |
| 2590 | 31.08.2009 | 20,903680 | 52,357370 | 137 | żywe | nieogłowiona | 0 | 0 | 0 | 0 | 0 |
| 2591 | 31.08.2009 | 20,903760 | 52,357200 | 109 | żywe | nieogłowiona | 0 | 0 | 0 | 0 | 0 |
| 2592 | 31.08.2009 | 20,903910 | 52,354950 | 344 | żywe | ogłowiona dawno | >1000 | 0 | 0 | 0 | 0 |
| 2593 | 31.08.2009 | 20,903650 | 52,354690 | 323 | żywe | ogłowiona dawno | 0 | 0 | 0 | 0 | 0 |
| 2594 | 31.08.2009 | 20,903450 | 52,354410 | 303 | żywe | ogłowiona dawno | <10 | 0 | 0 | 0 | 0 |
| 2595 | 31.08.2009 | 20,903280 | 52,354340 | 285 | żywe | ogłowiona dawno | 0 | 0 | 0 | 0 | 0 |
| 2596 | 31.08.2009 | 20,902970 | 52,354190 | 261 | żywe | ogłowiona dawno | 100-1000 | 0 | 0 | 0 | 0 |
| 2597 | 31.08.2009 | 20,903120 | 52,354170 | 313 | żywe | ogłowiona dawno | 0 | 0 | 0 | 0 | 0 |
| 2598 | 31.08.2009 | 20,902950 | 52,354090 | 278 | żywe | ogłowiona dawno | 0 | 0 | 0 | 0 | 0 |
| 2599 | 31.08.2009 | 20,902860 | 52,353950 | 336 | żywe | ogłowiona dawno | 0 | 0 | 0 | 0 | 0 |
| 2600 | 31.08.2009 | 20,904460 | 52,354260 | b. dost | żywe | nieogłowiona | 0 | 0 | 0 | 0 | 0 |
| 2601 | 31.08.2009 | 20,904320 | 52,354210 | b. dost | żywe | nieogłowiona | 0 | 0 | 0 | 0 | 0 |
| 2602 | 31.08.2009 | 20,904310 | 52,354190 | b. dost | żywe | nieogłowiona | 0 | 0 | 0 | 0 | 0 |
| 2603 | 31.08.2009 | 20,904280 | 52,354110 | b. dost | żywe | nieogłowiona | 0 | 0 | 0 | 0 | 0 |
| 2604 | 31.08.2009 | 20,904110 | 52,353910 | b. dost | żywe | ogłowiona dawno | 0 | 0 | 0 | 0 | 0 |
| 2605 | 31.08.2009 | 20,904150 | 52,353880 | b. dost | żywe | ogłowiona dawno | 0 | 0 | 0 | 0 | 0 |
| 2606 | 31.08.2009 | 20,904140 | 52,353850 | b. dost | żywe | ogłowiona dawno | 0 | 0 | 0 | 0 | 0 |
| 2607 | 31.08.2009 | 20,903950 | 52,353780 | b. dost | żywe | ogłowiona dawno | 0 | 0 | 0 | 0 | 0 |
| 2608 | 31.08.2009 | 20,904370 | 52,353660 | b. dost | żywe | nieogłowiona | 0 | 0 | 0 | 0 | 0 |

| Lp. | Data badania | współrzędne | | wierzby | | | Próchnojady | pachnica dębowa | | | | |
|------|--------------|-------------|-----------|------------|----------------|----------------------------|-------------|-----------------|-------|----------------|--------------|--|
| | | X | Y | Obwód [cm] | stan zdrowotny | OGŁOWIONE/ NIEOGLÓWIONA | Odchody | Kokolity | Larwy | Dorosłe martwe | Dorosłe żywe | |
| 2609 | 1.09.2009 | 20,870010 | 52,373900 | 229 | żywe | ogłowiona dawno | 0 | 0 | 0 | 0 | 0 | |
| 2610 | 1.09.2009 | 20,869900 | 52,373950 | 175 | | ogłowiona dawno | 10-100 | 0 | 0 | 0 | 0 | |
| 2611 | 1.09.2009 | 20,869740 | 52,373780 | 128 | żywe | ogłowiona dawno | 0 | 0 | 0 | 0 | 0 | |
| 2612 | 1.09.2009 | 20,869780 | 52,373790 | 132 | żywe | ogłowiona dawno | 0 | 0 | 0 | 0 | 0 | |
| 2613 | 1.09.2009 | 20,869850 | 52,373630 | 201 | żywe | ogłowiona dawno | 0 | 0 | 0 | 0 | 0 | |
| 2614 | 1.09.2009 | 20,869530 | 52,373730 | 192 | żywe | ogłowiona dawno | 0 | 0 | 0 | 0 | 0 | |
| 2615 | 1.09.2009 | 20,869660 | 52,373770 | 182 | martwe | | 0 | 0 | 0 | 0 | 0 | |
| 2616 | 1.09.2009 | 20,869730 | 52,373730 | 337 | żywe | ogłowiona dawno | 0 | 0 | 0 | 0 | 0 | |
| 2617 | 1.09.2009 | 20,869690 | 52,373920 | 231 | żywe | ogłowiona dawno | 0 | 0 | 0 | 0 | 0 | |
| 2618 | 1.09.2009 | 20,869760 | 52,373890 | 176 | żywe | ogłowiona dawno | 0 | 0 | 0 | 0 | 0 | |
| 2619 | 1.09.2009 | 20,869720 | 52,373850 | 172 | żywe | ogłowiona dawno | 0 | 0 | 0 | 0 | 0 | |
| 2620 | 1.09.2009 | 20,869860 | 52,373930 | 153 | żywe | ogłowiona dawno | 0 | 0 | 0 | 0 | 0 | |
| 2621 | 1.09.2009 | 20,870220 | 52,374020 | 201 | żywe | ogłowiona dawno | 0 | 0 | 0 | 0 | 0 | |
| 2622 | 1.09.2009 | 20,870320 | 52,374040 | 187 | żywe | ogłowiona dawno | 0 | 0 | 0 | 0 | 0 | |
| 2623 | 1.09.2009 | 20,869910 | 52,373380 | 159 | żywe | ogłowiona dawno | 0 | 0 | 0 | 0 | 0 | |
| 2624 | 1.09.2009 | 20,869870 | 52,373970 | 156 | żywe | ogłowiona dawno | 0 | 0 | 0 | 0 | 0 | |
| 2625 | 1.09.2009 | 20,869940 | 52,373960 | 176 | żywe | ogłowiona dawno | 0 | 0 | 0 | 0 | 0 | |
| 2626 | 1.09.2009 | 20,869960 | 52,374010 | 229 | żywe | ogłowiona dawno | <100 | 0 | 0 | 0 | 0 | |
| 2627 | 1.09.2009 | 20,869990 | 52,373790 | 210 | żywe | ogłowiona dawno | 0 | 0 | 0 | 0 | 0 | |
| 2628 | 1.09.2009 | 20,870000 | 52,374130 | 232 | żywe | ogłowiona dawno | 0 | 0 | 0 | 0 | 0 | |
| 2629 | 1.09.2009 | 20,870030 | 52,374020 | 232 | żywe | ogłowiona dawno | 0 | 0 | 0 | 0 | 0 | |
| 2630 | 1.09.2009 | 20,869230 | 52,374110 | 321 | żywe | ogłowiona dawno | 0 | 0 | 0 | 0 | 0 | |
| 2631 | 1.09.2009 | 20,868690 | 52,374070 | 260 | żywe | ogłowiona dawno | 0 | 0 | 0 | 0 | 0 | |
| 2632 | 1.09.2009 | 20,868670 | 52,373970 | 346 | żywe | ogłowiona dawno | 0 | 0 | 0 | 0 | 0 | |
| 2633 | 1.09.2009 | 20,868430 | 52,374030 | 212 | żywe | ogłowiona dawno | 0 | 0 | 0 | 0 | 0 | |
| 2634 | 1.09.2009 | 20,868620 | 52,373910 | 201 | żywe | ogłowiona dawno | 0 | 0 | 0 | 0 | 0 | |
| 2635 | 1.09.2009 | 20,868620 | 52,373850 | 319 | żywe | ogłowiona dawno | 0 | 0 | 0 | 0 | 0 | |
| 2636 | 1.09.2009 | 20,868570 | 52,373840 | 163 | żywe | ogłowiona dawno | <10 | 0 | 0 | 0 | 0 | |
| 2637 | 1.09.2009 | 20,868510 | 52,373840 | 269 | żywe | ogłowiona dawno | 10-100 | 0 | 0 | 0 | 0 | |
| 2638 | 1.09.2009 | 20,868790 | 52,373610 | 187 | żywe | ogłowiona dawno | <10 | 0 | 0 | 0 | 0 | |
| 2639 | 1.09.2009 | 20,868420 | 52,373830 | 196 | żywe | ogłowiona dawno | 0 | 0 | 0 | 0 | 0 | |
| 2640 | 1.09.2009 | 20,868340 | 52,373740 | 181 | żywe | ogłowiona dawno | 0 | 0 | 0 | 0 | 0 | |
| 2641 | 1.09.2009 | 20,868520 | 52,373840 | | martwe | | 0 | 0 | 0 | 0 | 0 | |
| 2642 | 1.09.2009 | 20,868450 | 52,373810 | | martwe | | 0 | 0 | 0 | 0 | 0 | |
| 2643 | 1.09.2009 | 20,868390 | 52,373800 | 264 | żywe | ogłowiona dawno | 0 | 0 | 0 | 0 | 0 | |
| 2644 | 1.09.2009 | 20,868220 | 52,373810 | 130 | żywe | ogłowiona dawno | 0 | 0 | 0 | 0 | 0 | |
| 2645 | 1.09.2009 | 20,867890 | 52,373720 | 148 | żywe | nieogłowiona | 0 | 0 | 0 | 0 | 0 | |
| 2646 | 1.09.2009 | 20,867690 | 52,374010 | 175 | żywe | nieogłowiona | 0 | 0 | 0 | 0 | 0 | |

| Lp. | Data badania | współrzędne | | wierzby | | | Próchnojady | pachnica dębowa | | | |
|------|--------------|-------------|-----------|------------|----------------|----------------------------|-------------|-----------------|-------|----------------|--------------|
| | | X | Y | Obwód [cm] | stan zdrowotny | OGŁOWIONE/ NIEOGŁOWIONA | Odchody | Kokolity | Larwy | Dorosłe martwe | Dorosłe żywe |
| 2647 | 1.09.2009 | 20,867370 | 52,373960 | 242 | żywe | ogłowiona świeżo | 100-1000 | 0 | 0 | 0 | 0 |
| 2648 | 1.09.2009 | 20,867410 | 52,373910 | 166 | żywe | ogłowiona świeżo | 0 | 0 | 0 | 0 | 0 |
| 2649 | 1.09.2009 | 20,867470 | 52,373900 | 149 | żywe | ogłowiona świeżo | 0 | 0 | 0 | 0 | 0 |
| 2650 | 1.09.2009 | 20,867290 | 52,373870 | 174 | żywe | ogłowiona świeżo | 0 | 0 | 0 | 0 | 0 |
| 2651 | 1.09.2009 | 20,867520 | 52,373970 | 152 | żywe | ogłowiona dawno | 0 | 0 | 0 | 0 | 0 |
| 2652 | 1.09.2009 | 20,867530 | 52,373850 | 200 | żywe | ogłowiona dawno | 0 | 0 | 0 | 0 | 0 |
| 2653 | 1.09.2009 | 20,867440 | 52,373900 | 186 | żywe | ogłowiona dawno | 10-100 | 0 | 0 | 0 | 0 |
| 2654 | 1.09.2009 | 20,867570 | 52,373540 | 259 | żywe | nieogłowiona | 0 | 0 | 0 | 0 | 0 |
| 2655 | 1.09.2009 | 20,867450 | 52,373720 | 149 | żywe | ogłowiona dawno | 0 | 0 | 0 | 0 | 0 |
| 2656 | 1.09.2009 | 20,867490 | 52,373820 | 211 | żywe | nieogłowiona | 0 | 0 | 0 | 0 | 0 |
| 2657 | 1.09.2009 | 20,867460 | 52,373740 | 191 | żywe | nieogłowiona | 0 | 0 | 0 | 0 | 0 |
| 2658 | 1.09.2009 | 20,867570 | 52,373670 | 207 | żywe | nieogłowiona | 0 | 0 | 0 | 0 | 0 |
| 2659 | 1.09.2009 | 20,867430 | 52,373720 | 327 | żywe | nieogłowiona | 0 | 0 | 0 | 0 | 0 |
| 2660 | 1.09.2009 | 20,867410 | 52,373680 | | martwe | | 0 | 0 | 0 | 0 | 0 |
| 2661 | 1.09.2009 | 20,867180 | 52,373480 | 168 | żywe | ogłowiona dawno | 0 | 0 | 0 | 0 | 0 |
| 2662 | 1.09.2009 | 20,867240 | 52,373580 | 165 | żywe | ogłowiona dawno | 10-100 | 0 | 0 | 0 | 0 |
| 2663 | 1.09.2009 | 20,867220 | 52,373610 | | martwe | | 0 | 0 | 0 | 0 | 0 |
| 2664 | 1.09.2009 | 20,867180 | 52,373640 | | martwe | | >1000 | 0 | 0 | 0 | 0 |
| 2665 | 1.09.2009 | 20,867180 | 52,373650 | 196 | żywe | ogłowiona dawno | 0 | 0 | 0 | 0 | 0 |
| 2666 | 1.09.2009 | 20,867230 | 52,373880 | 221 | żywe | ogłowiona dawno | 0 | 0 | 0 | 0 | 0 |
| 2667 | 1.09.2009 | 20,865540 | 52,373690 | 225 | żywe | ogłowiona dawno | 0 | 0 | 0 | 0 | 0 |
| 2668 | 1.09.2009 | 20,865500 | 52,373750 | 265 | żywe | ogłowiona dawno | 0 | 0 | 0 | 0 | 0 |
| 2669 | 1.09.2009 | 20,865570 | 52,373740 | 217 | żywe | ogłowiona dawno | 0 | 0 | 0 | 0 | 0 |
| 2670 | 1.09.2009 | 20,865570 | 52,373620 | 172 | | ogłowiona dawno | 0 | 0 | 0 | 0 | 0 |
| 2671 | 1.09.2009 | 20,865560 | 52,373610 | 201 | żywe | ogłowiona dawno | 0 | 0 | 0 | 0 | 0 |
| 2672 | 1.09.2009 | 20,865490 | 52,373620 | 378 | żywe | ogłowiona dawno | 0 | 0 | 0 | 0 | 0 |
| 2673 | 1.09.2009 | 20,864710 | 52,373450 | 249 | częściowo | ogłowiona dawno | 0 | 0 | 0 | 0 | 0 |
| 2674 | 1.09.2009 | 20,864170 | 52,373530 | 180 | żywe | nieogłowiona | 0 | 0 | 0 | 0 | 0 |
| 2675 | 1.09.2009 | 20,864130 | 52,373650 | 261 | żywe | nieogłowiona | 0 | 0 | 0 | 0 | 0 |
| 2676 | 1.09.2009 | 20,864120 | 52,373530 | 189 | żywe | nieogłowiona | 0 | 0 | 0 | 0 | 0 |
| 2677 | 1.09.2009 | 20,864000 | 52,373470 | 142 | żywe | nieogłowiona | 0 | 0 | 0 | 0 | 0 |
| 2678 | 1.09.2009 | 20,863600 | 52,373430 | 129 | żywe | nieogłowiona | 0 | 0 | 0 | 0 | 0 |
| 2679 | 1.09.2009 | 20,863550 | 52,373560 | 237 | żywe | nieogłowiona | 0 | 0 | 0 | 0 | 0 |
| 2680 | 1.09.2009 | 20,862990 | 52,373260 | 260 | żywe | nieogłowiona | 0 | 0 | 0 | 0 | 0 |
| 2681 | 1.09.2009 | 20,862600 | 52,373200 | 42 | żywe | nieogłowiona | 0 | 0 | 0 | 0 | 0 |
| 2682 | 1.09.2009 | 20,862520 | 52,373280 | 223 | żywe | nieogłowiona | 0 | 0 | 0 | 0 | 0 |
| 2683 | 1.09.2009 | 20,862330 | 52,373430 | 326 | żywe | nieogłowiona | 100-1000 | 0 | 0 | 0 | 0 |
| 2684 | 1.09.2009 | 20,861990 | 52,373330 | 284 | żywe | nieogłowiona | 0 | 0 | 0 | 0 | 0 |

| Lp. | Data badania | współrzędne | | wierzby | | | Próchnojady | pachnica dębowa | | | | |
|------|--------------|-------------|-----------|------------|----------------|----------------------------|-------------|-----------------|-------|----------------|--------------|--|
| | | X | Y | Obwód [cm] | stan zdrowotny | OGŁOWIONE/ NIEOGŁOWIONA | Odchody | Kokolity | Larwy | Dorosłe martwe | Dorosłe żywe | |
| 2685 | 1.09.2009 | 20,862060 | 52,373260 | | żywe | ogłowiona dawno | 0 | 0 | 0 | 0 | 0 | |
| 2686 | 1.09.2009 | 20,862070 | 52,373280 | | martwe | | 0 | 0 | 0 | 0 | 0 | |
| 2687 | 1.09.2009 | 20,861920 | 52,373270 | | żywe | ogłowiona dawno | 0 | 0 | 0 | 0 | 0 | |
| 2688 | 1.09.2009 | 20,861550 | 52,373220 | 272 | żywe | nieogłowiona | 0 | 0 | 0 | 0 | 0 | |
| 2689 | 1.09.2009 | 20,861520 | 52,373200 | | martwe | | 0 | 0 | 0 | 0 | 0 | |
| 2690 | 1.09.2009 | 20,861540 | 52,373130 | 296 | żywe | ogłowiona dawno | 0 | 0 | 0 | 0 | 0 | |
| 2691 | 1.09.2009 | 20,860990 | 52,373180 | | martwe | | 0 | 0 | 0 | 0 | 0 | |
| 2692 | 1.09.2009 | 20,860980 | 52,373130 | 201 | żywe | nieogłowiona | 0 | 0 | 0 | 0 | 0 | |
| 2693 | 1.09.2009 | 20,860750 | 52,373150 | 231 | żywe | | 0 | 0 | 0 | 0 | 0 | |
| 2694 | 1.09.2009 | 20,860500 | 52,373180 | 106 | żywe | nieogłowiona | 0 | 0 | 0 | 0 | 0 | |
| 2695 | 1.09.2009 | 20,860510 | 52,373160 | 281 | żywe | nieogłowiona | 0 | 0 | 0 | 0 | 0 | |
| 2696 | 1.09.2009 | 20,860400 | 52,373320 | 183 | żywe | nieogłowiona | 0 | 0 | 0 | 0 | 0 | |
| 2697 | 1.09.2009 | 20,860250 | 52,373340 | | częściowo | | 0 | 0 | 0 | 0 | 0 | |
| 2698 | 1.09.2009 | 20,860200 | 52,373280 | 163 | żywe | nieogłowiona | 0 | 0 | 0 | 0 | 0 | |
| 2699 | 2.09.2009 | 20,846520 | 52,372180 | 448 | żywe | ogłowiona dawno | 10-100 | 0 | 0 | 0 | 0 | |
| 2700 | 2.09.2009 | 20,846590 | 52,372200 | 103 | żywe | ogłowiona dawno | 0 | 0 | 0 | 0 | 0 | |
| 2701 | 2.09.2009 | 20,846680 | 52,372200 | 473 | żywe | ogłowiona dawno | >1000 | 0 | 0 | 0 | 0 | |
| 2702 | 2.09.2009 | 20,846670 | 52,372350 | 449 | żywe | ogłowiona dawno | 0 | 0 | 0 | 0 | 0 | |
| 2703 | 2.09.2009 | 20,848080 | 52,372420 | 221 | żywe | ogłowiona dawno | 0 | 0 | 0 | 0 | 0 | |
| 2704 | 2.09.2009 | 20,848090 | 52,372440 | 253 | żywe | ogłowiona dawno | 100-1000 | 0 | 0 | 0 | 0 | |
| 2705 | 2.09.2009 | 20,848250 | 52,372460 | | żywe | | <10 | 0 | 0 | 0 | 0 | |
| 2706 | 2.09.2009 | 20,848370 | 52,372480 | 249 | żywe | ogłowiona dawno | 0 | 0 | 0 | 0 | 0 | |
| 2707 | 2.09.2009 | 20,848520 | 52,372510 | 178 | żywe | ogłowiona dawno | 0 | 0 | 0 | 0 | 0 | |
| 2708 | 2.09.2009 | 20,848590 | 52,372560 | 161 | żywe | ogłowiona dawno | 0 | 0 | 0 | 0 | 0 | |
| 2709 | 2.09.2009 | 20,848580 | 52,372550 | 216 | żywe | ogłowiona dawno | 0 | 0 | 0 | 0 | 0 | |
| 2710 | 2.09.2009 | 20,848670 | 52,372550 | 233 | żywe | ogłowiona dawno | 0 | 0 | 0 | 0 | 0 | |
| 2711 | 2.09.2009 | 20,848820 | 52,372550 | 292 | żywe | ogłowiona dawno | 0 | 0 | 0 | 0 | 0 | |
| 2712 | 2.09.2009 | 20,849100 | 52,372550 | 250 | żywe | ogłowiona dawno | <10 | 0 | 0 | 0 | 0 | |
| 2713 | 2.09.2009 | 20,849250 | 52,372620 | 283 | żywe | ogłowiona dawno | 100-1000 | 0 | 0 | 0 | 0 | |
| 2714 | 2.09.2009 | 20,849270 | 52,372530 | 306 | żywe | ogłowiona dawno | 100-1000 | 0 | 0 | 0 | 0 | |
| 2715 | 2.09.2009 | 20,849380 | 52,372540 | 292 | żywe | ogłowiona dawno | 0 | 0 | 0 | 0 | 0 | |
| 2716 | 2.09.2009 | 20,849530 | 52,372520 | 253 | żywe | ogłowiona dawno | 100-1000 | 0 | 0 | 0 | 0 | |
| 2717 | 2.09.2009 | 20,849630 | 52,372550 | 199 | żywe | ogłowiona dawno | 0 | 0 | 0 | 0 | 0 | |
| 2718 | 2.09.2009 | 20,851160 | 52,372820 | 239 | martwe | | >1000 | 0 | 0 | 0 | 0 | |
| 2719 | 2.09.2009 | 20,851190 | 52,372810 | | martwe | | 100-1000 | 0 | 0 | 0 | 0 | |
| 2720 | 2.09.2009 | 20,851350 | 52,372830 | 238 | żywe | | 10-100 | 0 | 0 | 0 | 0 | |
| 2721 | 2.09.2009 | 20,851480 | 52,372880 | 213 | żywe | ogłowiona dawno | 0 | 0 | 0 | 0 | 0 | |
| 2722 | 2.09.2009 | 20,851570 | 52,372920 | 226 | częściowo | ogłowiona dawno | 0 | 0 | 0 | 0 | 0 | |

| Lp. | Data badania | współrzędne | | wierzby | | | Próchnojady | pachnica dębowa | | | |
|------|--------------|-------------|-----------|------------|----------------|----------------------------|-------------|-----------------|-------|----------------|--------------|
| | | X | Y | Obwód [cm] | stan zdrowotny | OGŁOWIONE/ NIEOGŁOWIONA | Odchody | Kokolity | Larwy | Dorosłe martwe | Dorosłe żywe |
| 2723 | 2.09.2009 | 20,852830 | 52,373020 | 496 | żywe | ogłowiona dawno | 0 | 0 | 0 | 0 | 0 |
| 2724 | 2.09.2009 | 20,856460 | 52,373320 | 40 | żywe | nieogłowiona | 0 | 0 | 0 | 0 | 0 |
| 2725 | 2.09.2009 | 20,856550 | 52,373380 | 89 | żywe | nieogłowiona | 0 | 0 | 0 | 0 | 0 |
| 2726 | 2.09.2009 | 20,856620 | 52,373340 | 189 | żywe | ogłowiona dawno | 0 | 0 | 0 | 0 | 0 |
| 2727 | 2.09.2009 | 20,856770 | 52,373380 | 281 | żywe | ogłowiona dawno | 0 | 0 | 0 | 0 | 0 |
| 2728 | 2.09.2009 | 20,857190 | 52,373400 | | częściowo | | 0 | 0 | 0 | 0 | 0 |
| 2729 | 2.09.2009 | 20,857790 | 52,373420 | 438 | żywe | ogłowiona dawno | 100-1000 | 0 | 0 | 0 | 0 |
| 2730 | 2.09.2009 | 20,858060 | 52,373010 | 431 | żywe | ogłowiona dawno | 10-100 | 0 | 0 | 0 | 0 |
| 2731 | 2.09.2009 | 20,858420 | 52,373560 | b. dost | żywe | nieogłowiona | 0 | 0 | 0 | 0 | 0 |
| 2732 | 2.09.2009 | 20,858490 | 52,373580 | b. dost | żywe | nieogłowiona | 0 | 0 | 0 | 0 | 0 |
| 2733 | 2.09.2009 | 20,858530 | 52,373590 | b. dost | żywe | nieogłowiona | 0 | 0 | 0 | 0 | 0 |
| 2734 | 2.09.2009 | 20,858560 | 52,373590 | b. dost | żywe | nieogłowiona | 0 | 0 | 0 | 0 | 0 |
| 2735 | 2.09.2009 | 20,858580 | 52,373590 | b. dost | żywe | nieogłowiona | 0 | 0 | 0 | 0 | 0 |
| 2736 | 2.09.2009 | 20,858950 | 52,373540 | 61 | żywe | nieogłowiona | 0 | 0 | 0 | 0 | 0 |
| 2737 | 2.09.2009 | 20,859110 | 52,373550 | 382 | żywe | ogłowiona dawno | 10-100 | 0 | 0 | 0 | 0 |
| 2738 | 2.09.2009 | 20,859000 | 52,373270 | 150 | martwe | | 0 | 0 | 0 | 0 | 0 |
| 2739 | 2.09.2009 | 20,859380 | 52,373420 | 201 | częściowo | nieogłowiona | 0 | 0 | 0 | 0 | 0 |
| 2740 | 2.09.2009 | 20,859380 | 52,373350 | b. dost | żywe | ogłowiona dawno | 0 | 0 | 0 | 0 | 0 |
| 2741 | 2.09.2009 | 20,859070 | 52,373540 | 121 | żywe | nieogłowiona | 0 | 0 | 0 | 0 | 0 |
| 2742 | 2.09.2009 | 20,859340 | 52,373450 | 155 | żywe | nieogłowiona | 0 | 0 | 0 | 0 | 0 |
| 2743 | 2.09.2009 | 20,859340 | 52,373450 | b. gps | żywe | nieogłowiona | | | | | |
| 2744 | 2.09.2009 | 20,859340 | 52,373450 | b. gps | żywe | ogłowiona dawno | | 39 | | | |

Wyjaśnienia:

| | |
|--------------------------------|--|
| Lp. | Numer kolejny drzewa |
| Data | Data kontroli drzewa |
| X_cord | Współrzędne geograficzne |
| Y_cord | Współrzędne geograficzne |
| Obwód (cm) | Obwód pnia na wysokości ok. 70 cm (pierśnica) |
| ŻYWE/ MARTWE/ CZĘŚCIOWO | Stan zdrowotny wierzby: żywa, martwa, częściowo żywa (żyje tylko 1-3 gałęzie) |
| OGŁOWIONE/NIEOGŁOWIONA | Wierzba ogłowiona lub wierzba nieogłowiona |
| Próchnojady: odchody | Podany szacunek liczby odchodów w badanym próchnie w 5 kategoriach ilościowych |
| PACHNICA DĘBOWA kokolity | Obecność kokolitów pachnicy debowej |
| PACHNICA DĘBOWA larwy | Obecność larw pachnicy debowej |
| PACHNICA DĘBOWA dorosłe martwe | Obecność martwych dorosłych osobników pachnicy debowej |
| PACHNICA DĘBOWA dorosłe żywe | Obecność żywych dorosłych osobników pachnicy debowej |

Rys. 1 Zinventaryzowane badane wierzby w Dolinie Łomiankowskiej.

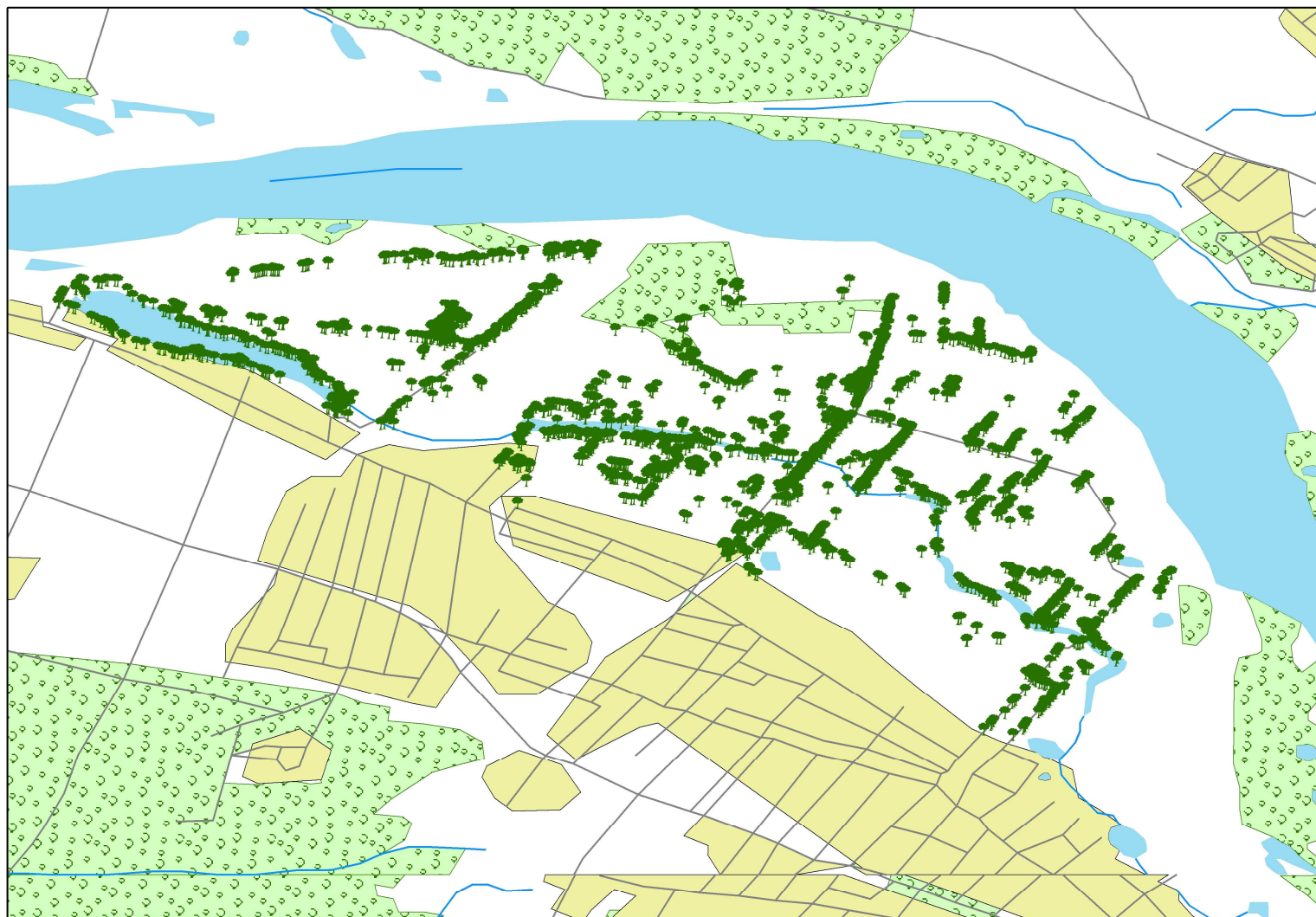

Rys. 2 Wierzby, w których stwierdzono obecność pachnicy dębowej w Dolinie Łomiankowskiej.





Foto 2 Pachnica dębowa – owad dorosły



Foto 3 Pachnica dębowa – odchody widoczne na ułamanej konarze wierzby

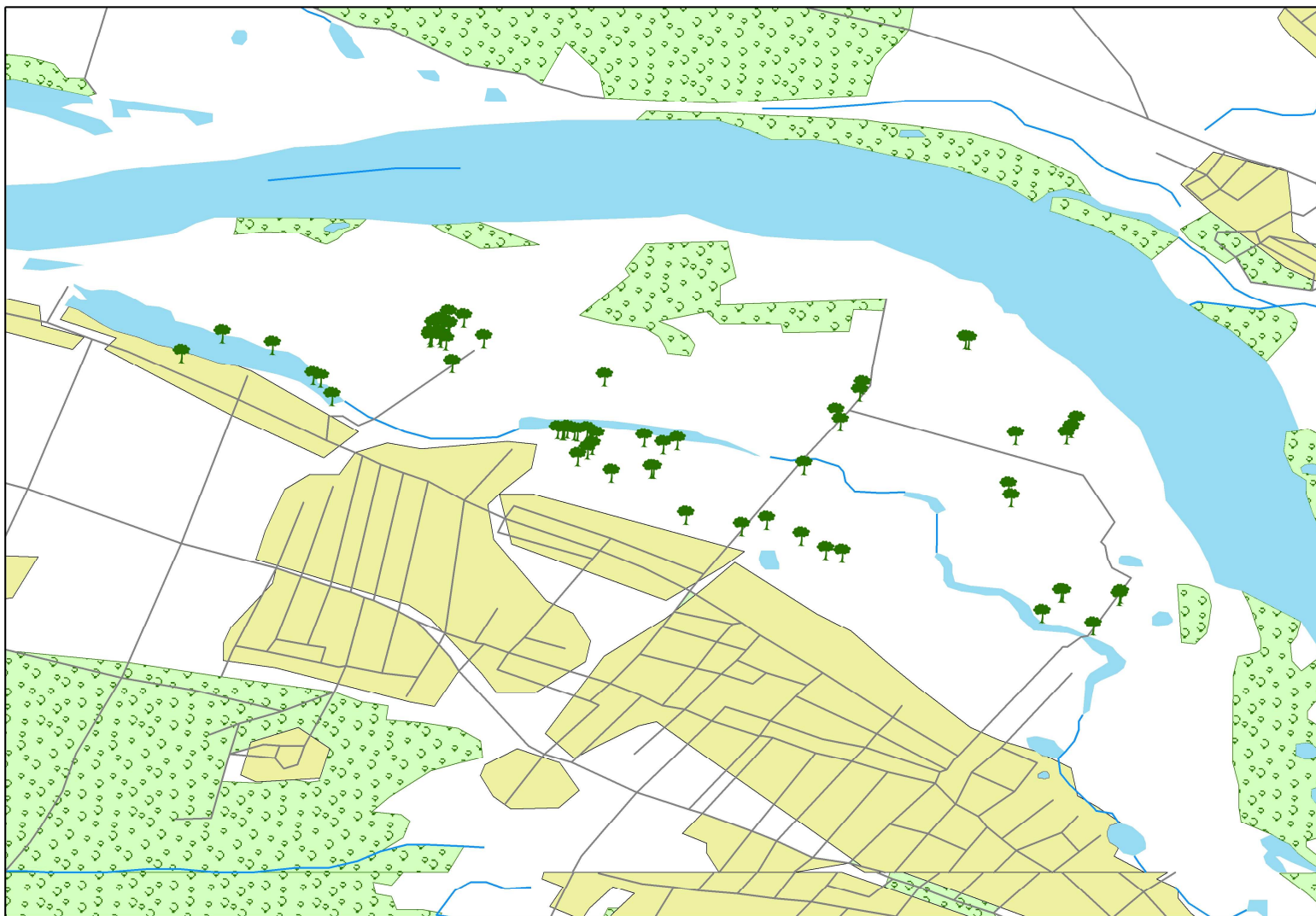

Foto 4 Dorosła pachnica dębowa przy dziupli wierzby nad j. Dziekanowskim



Foto 5 Pachnica dębowa – odchody (widok z bliska)



Foto 6 Ogłowione wierzy w pobliżu j. Kiełpińskiego



Foto 7 Odłamany konar ogłowionej wierzy ujawnił rozległe wewnętrzne próchnowisko z odchodami pachnicy dębowej (poblize wału przeciwpowodziowego, Dolina Łomiankowska)

Spis rysunków

Rys. 1 Zinventaryzowane badane wierzby w Dolinie Łomiankowskiej.

Rys. 2 Wierzby, w których stwierdzono obecność pachnicy dębowej w Dolinie Łomiankowskiej.

Spis fotografii

Foto 1 Wierzba głowiasta w pobliżu j. Kiełpińskiego (str. 3).

Foto 2 Pachnica dębowa – owad dorosły (str. 12).

Foto 3 Pachnica dębowa – odchody widoczne na ułamym konarze wierzby (str. 12).

Foto 4 Dorosła pachnica dębowa przy dziupli wierzby nad j. Dziekanowskim (str. 13).

Foto 5 Pachnica dębowa – odchody (widok z bliska) (str. 13).

Foto 6 Ogłowione wierzby w pobliżu j. Kiełpińskiego (str. 14).

Foto 7 Odłamany konar ogłowionej wierzby ujawnił rozległe wewnętrzne próchnowisko z odchodami pachnicy dębowej (poblize wału przeciwpowodziowego, Dolina Łomiankowska) (str. 14).

(Fot 1-7 autorstwa J. Romanowskiego)

Załączniki elektroniczne:

Załącznik 1. Tabela badanych wierzb z podanymi współrzędnymi geograficznymi, opisem wierzb i znalezionymi odchodami próchnojadów i obecnością pachnicy dębowej.

Załącznik 2. Baza badanych wierzb (plik dbf).

Załącznik 3. Odniesienia przestrzenne badanych wierzb (plik shp).

Załącznik 4. Rys. 1 i Rys. 2 (pliki jpg).

Załącznik 5. Fotografie 1-7 (pliki jpg).