

ANKIETA – WYROBY AZBESTOWE

Szanowni Państwo,

zwracamy się z uprzejmą prośbą o przekazanie informacji dotyczącej wyrobów zawierających azbest na terenie Gminy Łomianki. Wypełnienie i przesłanie informacji jest warunkiem uzyskania w przyszłości wsparcia finansowego na utylizację odpadów azbestowych. **Wypełnienie ankiety jest obowiązkowe!**¹

W razie pytań związanych z ankietą prosimy o kontakt z Wykonawcą:

AT GROUP SA, ul. Główna 5, 42-693 Krupski Młyn, telefony kontaktowe: 785 702 804, 785 708 808, 32 285 70 13, e-mail: azbest@atgroupsa.pl

lub

Urzędem Gminy w Łomiankach.

Ankiety należy złożyć:

- w formie papierowej:
 - o Wysyłając na adres Urzędu Miejskiego w Łomiankach lub Wykonawcy lub,
 - o Składając osobiście w siedzibie Urzędu Miejskiego w Łomiankach lub,
- w formie elektronicznej:
 - o Wysyłając wypełniony formularz na dedykowany adres e-mail: azbest@atgroupsa.pl lub,
 - o Za pomocą elektronicznego formularza ankiety dostępnego na stronie www.atgroupsa.pl/azbest/lomianki/ankieta.

Pola zaznaczone na szaro to pola nieobowiązkowe.

ADRES NIERUCHOMOŚCI

MIEJSCOWOŚĆ	<input type="text"/>		
ULICA	<input type="text"/>	NUMER	<input type="text"/>
NUMER DZIAŁKI	<input type="text"/>	OBRĘB	<input type="text"/>

RODZAJ WYROBU AZBESTOWEGO (PROSZĘ ZAZNACZYĆ WŁAŚCIWĄ ODPOWIEDŹ)

Jeśli na terenie działki występują różne rodzaje wyrobu, proszę wypełnić jedną ankietę dla każdego rodzaju wyrobu.
RODZAJE WYROBÓW ZNAJDUJĄ SIĘ NA DRUGIEJ STRONIE ANKIETY

<input type="checkbox"/> W1	<input type="checkbox"/> W2	<input type="checkbox"/> W3	<input type="checkbox"/> W4	<input type="checkbox"/> W5
<input type="checkbox"/> W6	<input type="checkbox"/> W7	<input type="checkbox"/> W8	<input type="checkbox"/> W9	<input type="checkbox"/> W10
<input type="checkbox"/> Inne, jakie?				

INFORMACJE O WYROBIE AZBESTOWYM

Proszę o zaznaczenie odpowiedzi na pytania wymienione niżej.

Czy wyrób jest użytkowany? TAK NIE
Jeśli **TAK**, w jakim celu?

Jeśli **NIE**, proszę podać **ROK** zaprzestania użytkowania wyrobu.

Szacunkowa ilość wyrobów azbestowych kg / m² / m³ / mb

Czy planowane jest podjęcie działań zmierzających do usunięcia azbestu? TAK NIE

Jeśli **TAK**, w którym roku?

Ocena stanu technicznego azbestu: posiada małe uszkodzenia (II)
 wymaga natychmiastowego usunięcia (I) nie stwarza zagrożenia (III)

Inne istotne informacje:

INFORMACJE OPCJONALNE

IMIĘ I NAZWISKO

PODPIS i DATA

Wyrażam zgodę na gromadzenie i wykorzystywanie powyższych danych przez Urząd Miejski w Łomiankach dla potrzeb związanych z inwentaryzacją i utylizacją wyrobów azbestowych. Oświadczam, że wszystkie dane zawarte w Informacji wypełniłem(am) zgodnie z prawdą.

¹ Podstawa prawna:

Rozporządzenie Ministra Gospodarki z dnia 13 grudnia 2010 r. w sprawie wymagań w zakresie wykorzystywania wyrobów zawierających azbest oraz wykorzystania i oczyszczania instalacji lub urządzeń, w których były lub są wykorzystywane wyroby zawierające azbest (Dz.U. z 2011 r., Nr 8, poz. 31).

KOD**RODZAJ****PRZYKŁAD****NAJPOPULARNIEJSZE**

W1 **Płyty azbestowo-cementowe płaskie stosowane w budownictwie**

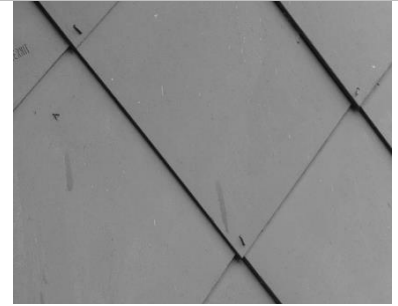

W2 **Płyty azbestowo-cementowe faliste dla budownictwa**

**POZOSTAŁE**

- W3** **Rury i złącza azbestowo-cementowe**
- W4** **Izolacje natryskowe środkami zawierającymi w swoim składzie azbest**
- W5** **Wyroby cierne azbestowo-kauczukowe**
- W6** **Przędza specjalna, w tym włókna azbestowe obrobione (tkaniny i odzież ochronna)**
- W7** **Szczeliwa azbestowe**
- W8** **Taśmy tkane i plecione, sznury i sznurki**
- W9** **Wyroby azbestowo-kauczukowe, z wyjątkiem wyrobów ciernych**
- W10** **Papier, tektura**
- W11** **Inne wyroby zawierające azbest, osobno niewymienione:**
- W11.1** **Otuliny azbestowo-cementowe**
- W11.2** **Kształtki azbestowo-cementowe budowlane (przewody wentylacyjne, podokienniki, osłony kanałów spalin)**
- W11.3** **Kształtki azbestowo-cementowe elektroizolacyjne**
- W11.4** **Płytki PCV**
- W11.5** **Płyty ogniochronne**
- W11.6** **Papy, kity, i masy hydroizolacyjne**
- W11.7** **Sprzęt gospodarstwa domowego**
- W11.8** **Ubrania robocze, maski, filtry zanieczyszczone azbestem**