Kolizja na "7"

4 samochody wzięły udział w karambolu, do jakiego doszło wczoraj, po godzinie 20. na skrzyżowaniu ulic: Wiślanej i Kolejowej w Łomiankach. W czasie kolizji sygnalizacja świetlna na tym skrzyżowaniu była wyłączona.

Kolizja na "7"

4 samochody wzięły udział w karambolu, do jakiego doszło wczoraj, po godzinie 20. na skrzyżowaniu ulic: Wiślanej i Kolejowej w Łomiankach.

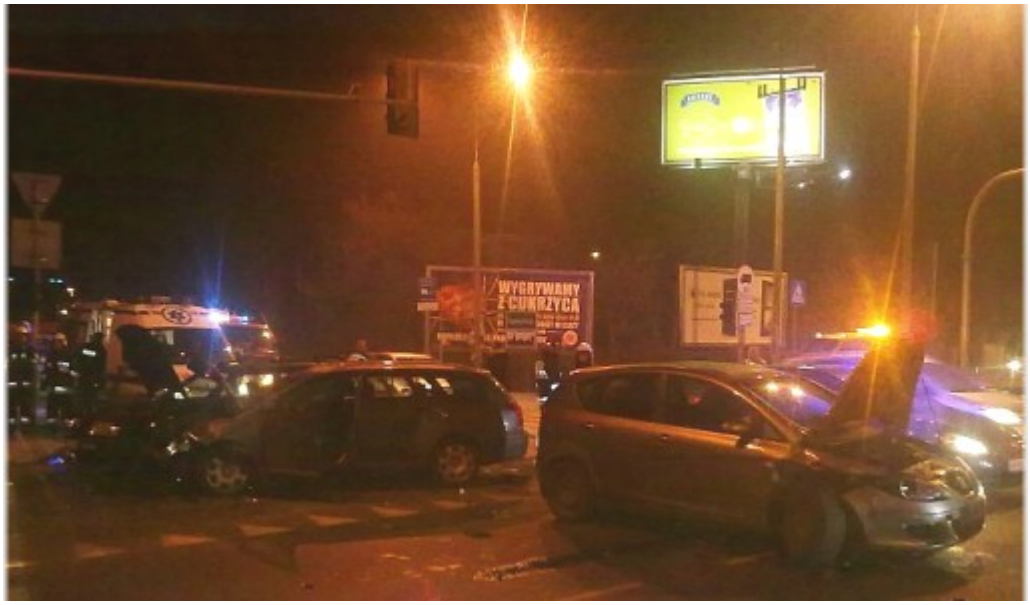

fot. Mateusz Czajkowski/OSP Łomianki

Z informacji uzyskanej z Komendy Powiatowej Policji dla Powiatu Warszawskiego Zachodniego z siedzibą w Starych Babicach, główny sprawca tego wypadku jechał ulicą Wiślaną od Zachodniej w kierunku Warszawskiej. Na skrzyżowaniu z krajową "7" auto uderzyło w samochód jadący ulicą Kolejowa w stronę Gdańska. Ten z kolei przemieścił się i uderzył w dwa stojące na skrzyżowaniu samochody.

Miejsca zdarzenia zabezpieczała policja oraz łomiankowska OSP. Podczas akcji ruch w kierunku Gdańska odbywał się jednym pasem, a policja kierowała ruchem.

Dwie osoby zostały odwiezione do Szpitala Bielańskiego, jednak nic nie zagraża ich życiu.
W przedmiotowej sprawie czynności prowadzi Wydział Dochodzeniowo-Śledczy i Wydział Kryminalny KPP w Starych Babicach.

W czasie kolizji sygnalizacja świetlna na tym skrzyżowaniu była wyłączona.

Wczorajsza przerwa w dostawie energii elektrycznej dla odbiorców zamieszkałych w Dąbrowie, planowana była w godzinach 8-17. Z powodu nieprzewidzianych, ale niezbędnych do wykonania prac potrwała do przeszło godz. 22.

Jak informuje Przemysław Szulwic - Kierownik Posterunku Energetycznego w Łomiankach: "W wyniku przeglądu linii nastąpiła konieczność wymiany uszkodzonego słupa w pobliżu Przedszkola Samorządowego w Dąbrowie. Pozostawienie tego słupa mogło stwarzać zagrożenie dla zdrowia lub nawet życia."

Poprzedni Strona
Następny Strona